Ajuntament de
Cornellà de Llobregat
Plaça de L'Església, 1 - 08940 Cornellà de Llobregat
Tel 93 377 02 12 - Fax 93 377 89 00

AJUNTAMENT
CORNELLÀ DE LLOBREGAT
03 AGO. 2017
REGISTRE DE SORTIDA
N.º 043230

CA/ss
Cornellà de Llobregat, 1 d'agost de 2017.

CONSELL DE SEGURETAT I PREVENCIÓ
Secretari
Sr. Andrés Doblas Gómez
INTERIOR

Adjunt li remeto notificació de l'acord de Ple de data 20 de juliol per a que el faci arribar als representants del Consell de Seguretat i Prevenció:
...

Des del Grup Municipal de Ciutadans entenem que la salut i el benestar dels cornellanencs sempre ha de ser un factor a tenir molt en compte a l'hora d'engegar qualsevol nova instal·lació i especialment si és a l'aire lliure. En les últimes setmanes amb l'arribada de l'estiu, els episodis d'ones de calor i sobretot arran de les vacances escolars han estat diferents els veïns i usuaris que ens han traslladat les queixes referent a la falta de llocs amb ombra en alguns dels principals parcs i zones infantils de la ciutat, especialment en el recentment reestrenat Parc de la Ribera, per poder fer ús de les instal·lacions a qualsevol hora del dia i estar protegits dels rajos solars.

Si bé és cert, que des de les administracions i els organismes de salut s'aconsella evitar la pràctica esportiva o activitats d'esforç en les hores centrals del dia, es recomana buscar ombres, l'ús imprescindible de crema de protecció solar, barret o gorres, especialment per a nens i gent gran. Justament la falta de zones d'ombra dificulta que es puguin utilitzar i gaudir de les instal·lacions a qualsevol hora del dia. No entenem com una nova instal·lació, amb la inversió que ha suposat, ha descuidat aquest detall. (ANNEX 1)

Avui en el Parc de la Ribera així com en altres places i parcs infantils és difícil estar al resguard del sol a la zona d'activitat i de jocs infantils i especialment aquesta incomoditat, la pateixen gent gran i nens, principals usuaris, amb el risc de patir possibles esvaïments i insolacions.

Des del Grup Municipal de Ciutadans sol·licitem a través d'aquesta moció acordar la instal·lació de zones d'ombra tal com s'utilitzen amb èxit en altres zones infantils de Cornellà, com per exemple la zona de jocs infantils del Parc de Rosa Sensat (ANNEX 2), la zona de jocs infantils a Almeda a l'Avinguda de la Porta Diagonal (ANNEX 3) o la zona de jocs infantils de Plaça Extremadura, coberta parcialment (ANNEX 4)

Per tot això, Ciutadans proposa al Ple de la Corporació Municipal els següents:

Ajuntament de
Cornellà de Llobregat
Plaça de L'Església, 1 - 08940 Cornellà de Llobregat
Tel 93 377 02 12 - Fax 93 377 89 00

ACORDS

Primer.- *Elaborar un informe tècnic sobre la idoneïtat i ubicació per instal·lar zones d'ombres en el Parc de la Ribera, especialment a la zona d'activitat i la zona infantil de jocs.*

Segon.- *Elaborar un informe tècnic sobre la idoneïtat d'instal·lar espais o zones d'ombra en les principals zones d'activitat i parcs infantils de la ciutat.*

Tercer.- *Informar del present acord a les entitats i associacions de la ciutat, als consells municipals i a les AMPAS.*

ANNEX1 (PARC DE LA RIBERA)

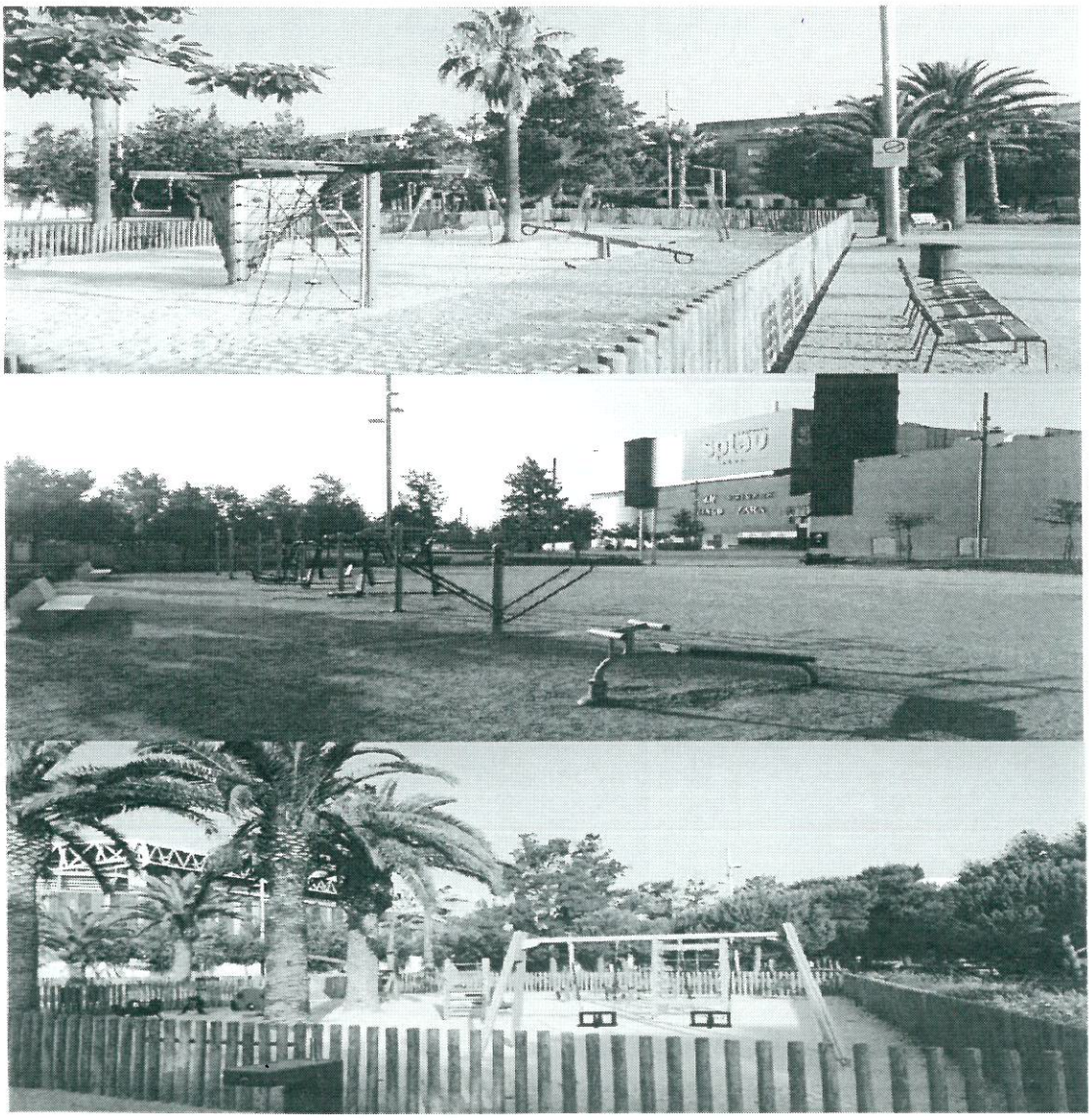

Núm. Registre 8373

Ajuntament de
Cornellà de Llobregat
Plaça de L'Església, 1 - 08940 Cornellà de Llobregat
Tel 93 377 02 12 - Fax 93 377 89 00

ANNEX 2 ROSA SENSAT

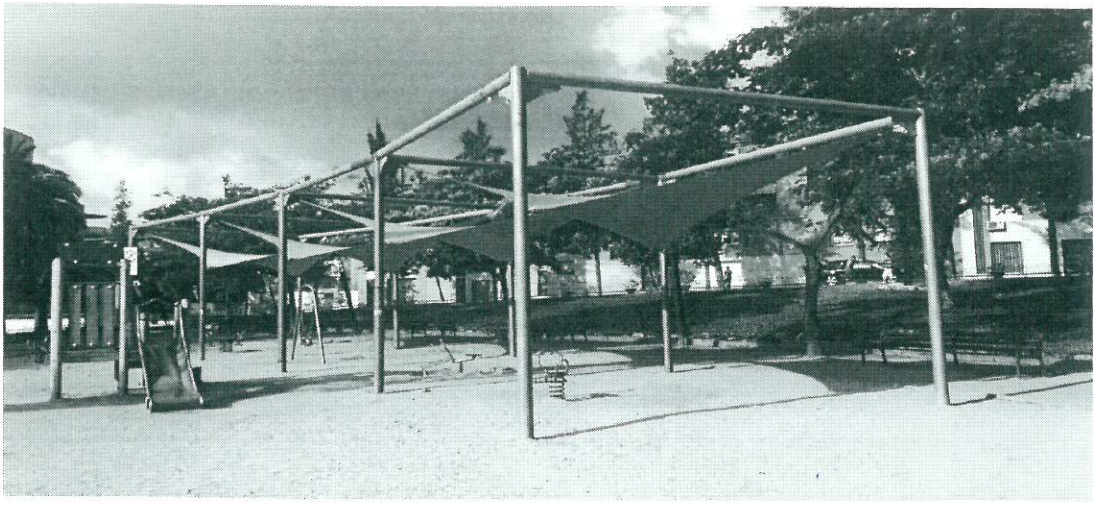

ANNEX 3 (ALMEDA)

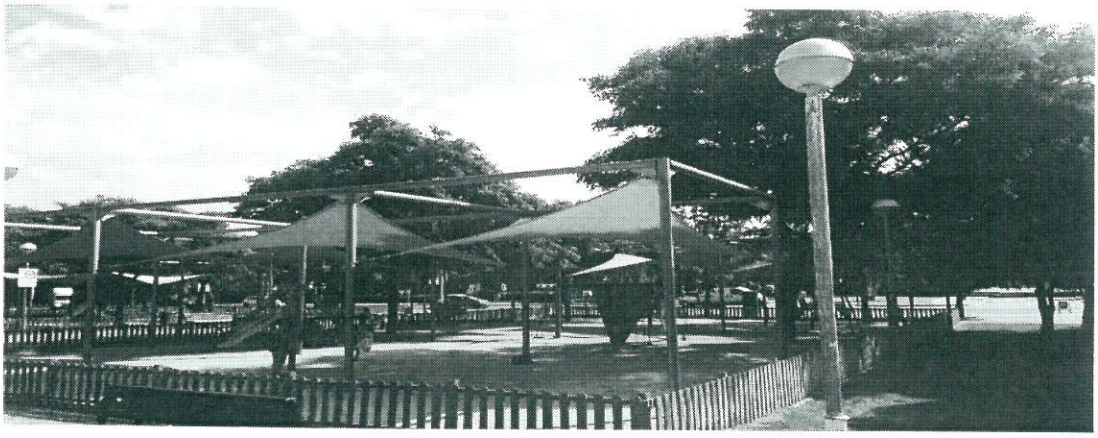

Núm. Registre 8373

Ajuntament de
Cornellà de Llobregat
Plaça de L'Església, 1 - 08940 Cornellà de Llobregat
Tel 93 377 02 12 - Fax 93 377 89 00

ANNEX 4 (PLAÇA D'EXTREMADURA)

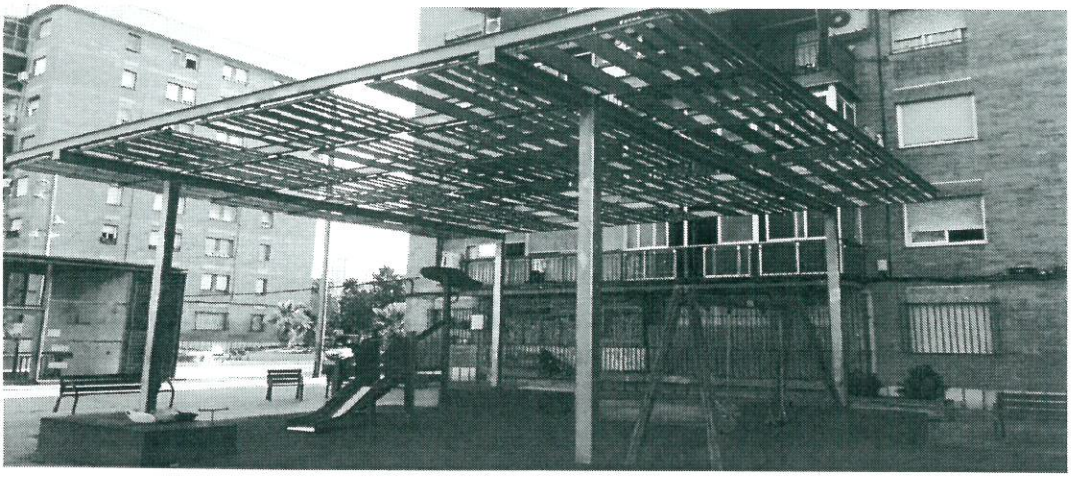

...

Atentament,

L'Alcalde
Per delegació de firma mitjançant
Decret núm. 2814/15, de data 22-06-2015

El Secretario General Accidental,
Jesús Chacón Murillo

AJUNTAMENT DE CORNELLÀ DE LLOBREGAT
SECRETARIA GENERAL

Núm. Registre 8373