

Memòria de l'exercici 2017

AJUNTAMENT DE CORNELLÀ DE LLOBREGAT

1.- ORGANITZACIÓ

1.1. Dades socioeconòmiques del municipi

TERRITORI	2017
Superfície total	6,92 km ²
Sòl industrial	No disponible
Sòl residencial	No disponible
Distàncies	
Aeroport	7 km
Port	12 km

POBLACIÓ	2017
Habitants	86.610
Homes	42.023
Dones	44.587
Densitat	12.390,6hab/km ²
Estructura	
0-14 anys	13.153
15-64 anys	56.036
65-84 anys	15.090
85 anys i més	2.331

INDICADORS SOCIALS	2017
Nombre de vehicles	44.450
Nombre d'habitatges	34.703
Nombre de comerços	2.691
Nombre d'oficines	641
Nombre d'indústries	675
Nombre de mercats municipals	3

OCUPACIÓ	2017
Població activa	42.430
Taxa d'atur	13,89%

ACTIVITAT ECONÒMICA **2017**

Indústries	494
Comerços	1.805
Majoristes	437
Minoristes	1.368
Restauració	561
Establiments hotelers	6
Oficines entitats financeres	14
Construcció	994
Nombre de llicències per obres majors	60
Nombre de llicències per obres menors	385

TRANSPORTS PÚBLICS **2017**

Línies de tren	8
Estacions	3
Línies de metro	1
Estacions	3
Línies d'autobus	17
Parades	61
Línies de tranvia	2
Parades	5

ENSENYAMENT **2017**

Centres d'ensenyament primari	21
Públics	16
Privats	5
Centres d'ensenyament secundari	10
Públics	6
Privats	4
Places escolars	10.315
Públiques	8.365
Privades	1.950
Escoles bressol	10
Públiques	8
Privades	2
Places escoles bressol	705
Públiques	612
Privades	93
Centres d'Educació Especial	1
Places	65

SANITAT **2017**

Centres d'atenció primària	4
Farmàcies	35
Residències gent gran	6
Públiques	2

Privades	4
Centres de dia	5
Casals de la Gent Gran	7

CULTURA I ESPORT **2017**

Nombre de biblioteques	3
Nombre d'instal·lacions esportives mpals.	16
Pavellons	5
Complexos esportius	3
Camps de futbol	4
Piscines	3
Estadi atletisme i camp de rugby	1
Pistes de petanca	10

1.2. Organització

1.2.1. Organització política

A) Organització necessària:

A.1) De caràcter decisor:

- El Ple, integrat 25 regidors.
- L'Alcalde.
- Els Tinents d'Alcalde (6) i els Regidors delegats amb delegacions d'àrea (6) i amb delegacions específiques (1).
- La Junta de Govern Local, integrada per l'Alcalde i 6 regidors.

A.2) De caràcter deliberant:

- Les Comissions Informatives, integrades per 5 membres:
 - D'Economia i Innovació.
 - De Territori i Espai Públic.
 - De Polítiques Socials i Comunitàries.
- La Comissió Especial de Comptes.
- Els Grups Polítics:
 - PSC-CP: 11 regidors
 - CeC-CpC: 4 regidors
 - C's: 3 regidors

- ERC-AM: 2 regidors
- ICV-EUIA-EP-E: 2 regidors
- PP: 2 regidors
- No adscrits: 1 regidora

B) Organització complementària:

- La Junta de Portaveus.
- Els Regidors de Districte.
- Els òrgans de participació ciutadana
- El Síndic Municipal de Greuges.

1.2.2. Organització administrativa

L'organigrama funcional de l'Ajuntament vigent durant l'exercici va ser aprovat per Decret d'Alcaldia núm. 3482/17 de 7 de juliol de 2017.

ORGANITZACIÓ MUNICIPAL

aprovació 2017

ORGANS DE
GOVERN

ECONOMIA I
GOVERNANÇA

ESPAI PÚBLIC I
CONVIVÈNCIA

INNOVACIÓ
URBANA I
PRESIDÈNCIA

POLÍTICA
TERRITORIAL I
SOSTENIBILITAT

EDUCACIÓ I
POLÍTICA
SOCIAL

CULTURA I
IGUALTAT

ACCIÓ
COMUNITÀRIA I
ESPORTS

INSTITUT
MUNICIPAL DE
RADIODIFUSIÓ

ORGANITZACIÓ MUNICIPAL

Economia i Governança
Funcions reservades

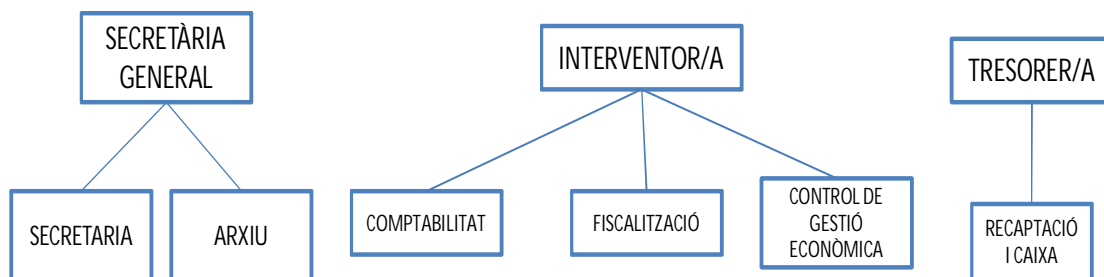

ORGANITZACIÓ MUNICIPAL

Economia i Governança

Àrees de Gestió

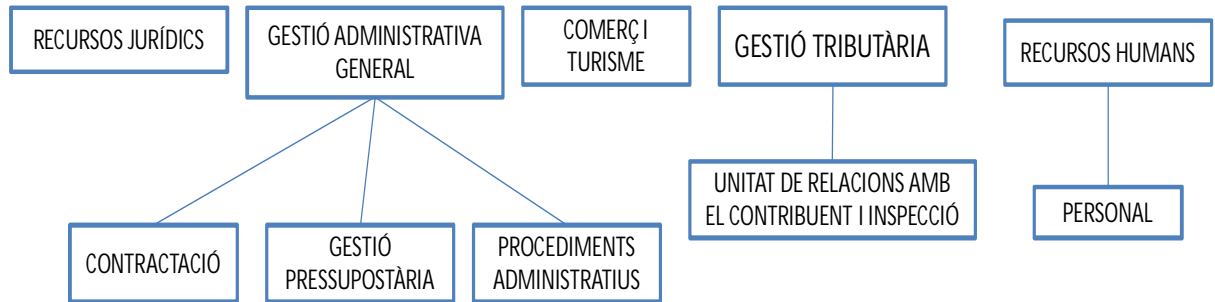

ORGANITZACIÓ MUNICIPAL

Economia i Governança
Funcions Reservades

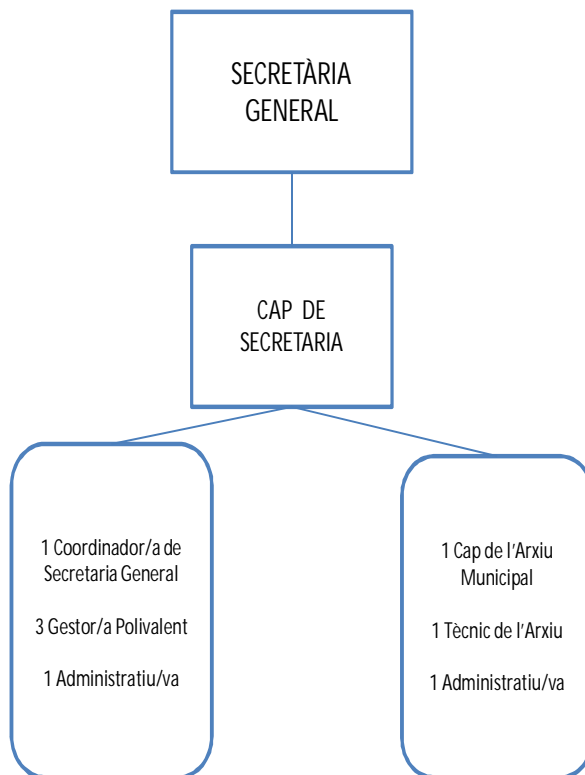

ORGANITZACIÓ MUNICIPAL

Economia i Governança

Funcions Reservades

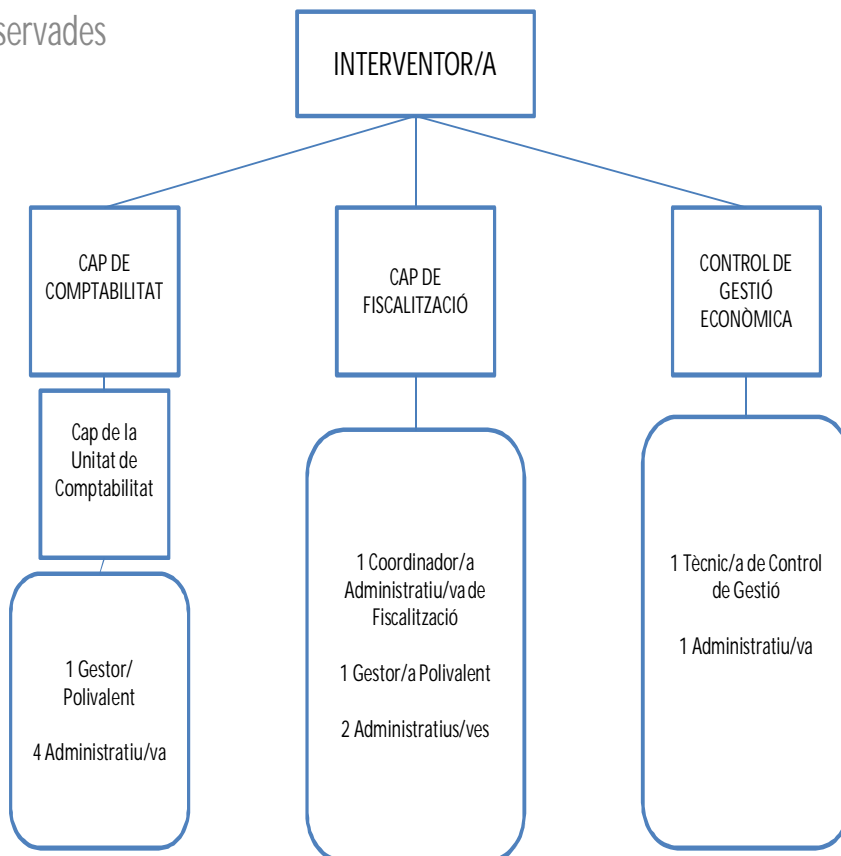

ORGANITZACIÓ MUNICIPAL

Economia i Governança
Funcions Reservades

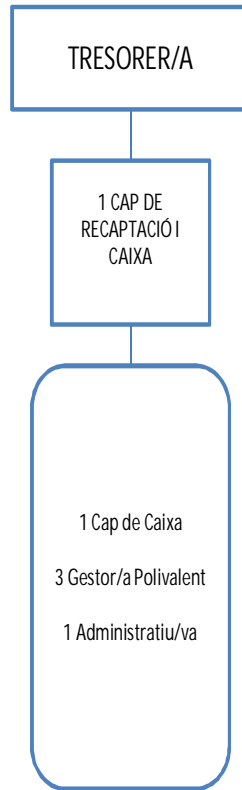

ORGANITZACIÓ MUNICIPAL

Economia i Governança

Serveis Centrals

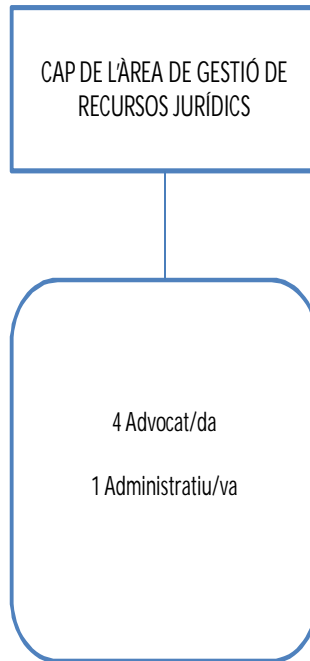

ORGANITZACIÓ MUNICIPAL

Economia i Governança
Serveis Centrals.

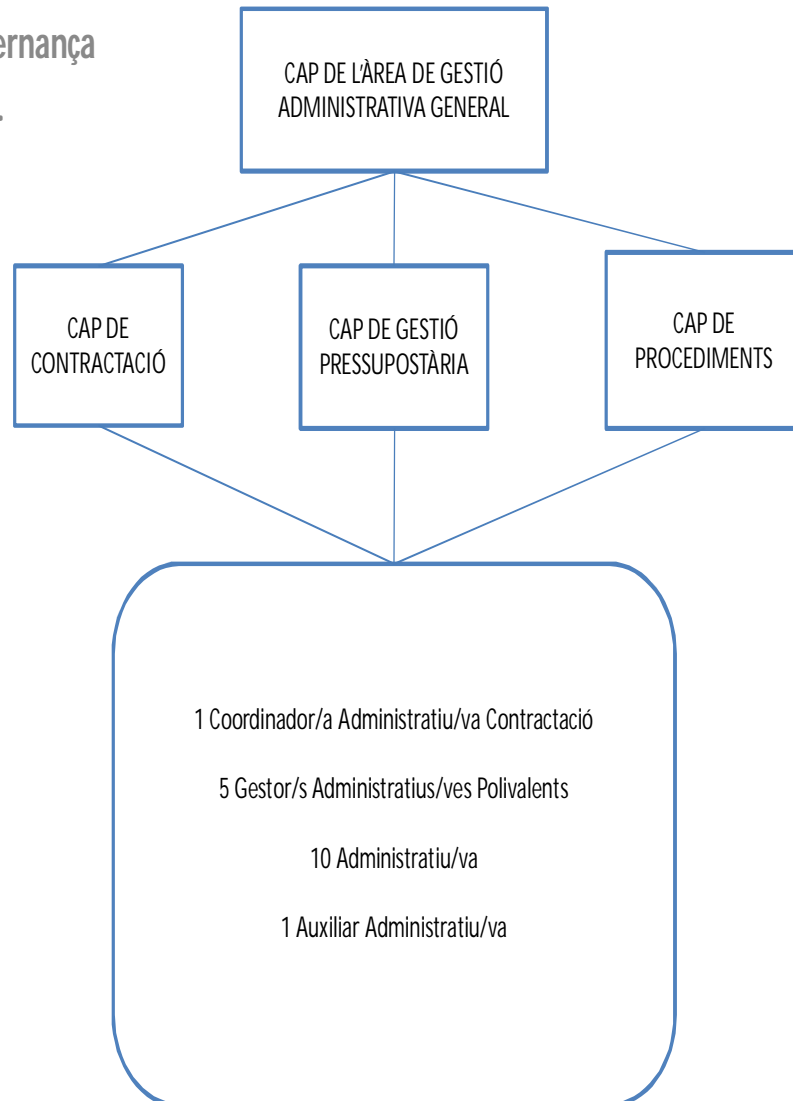

ORGANITZACIÓ MUNICIPAL

Economia i Governança

Serveis Centrals

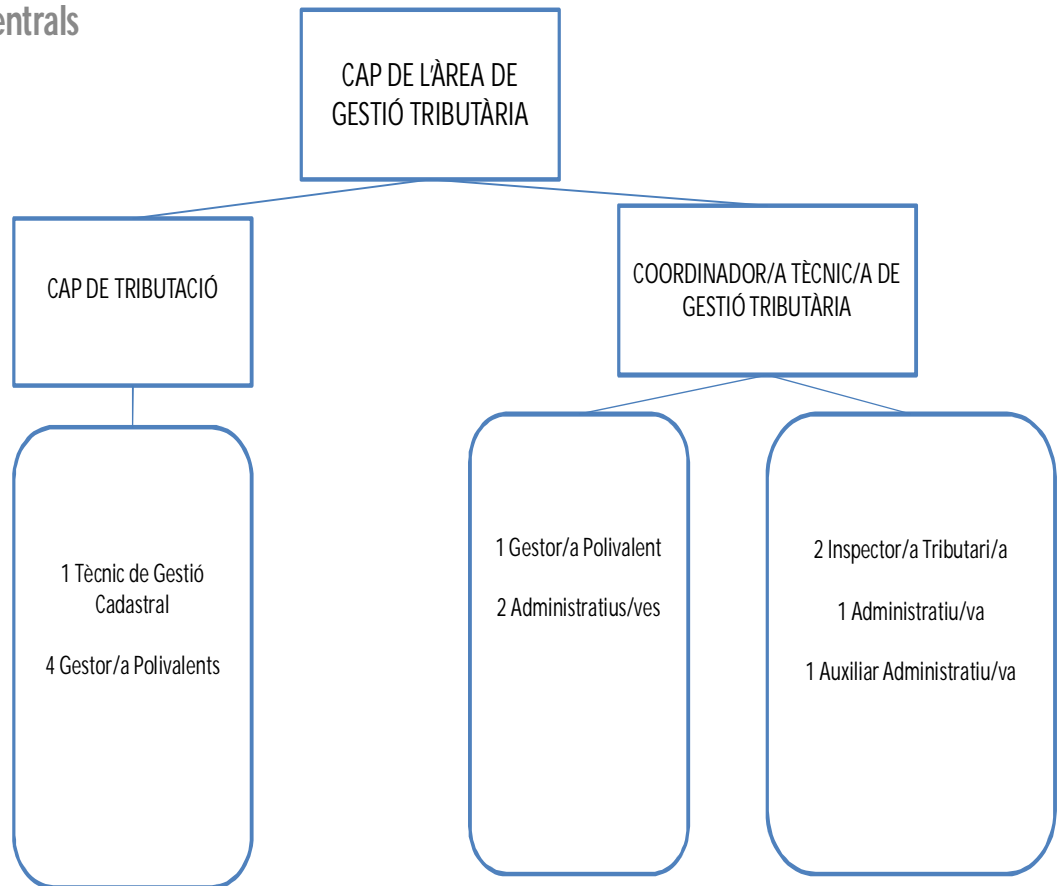

ORGANITZACIÓ MUNICIPAL

Economia i Governança
Serveis Centrals

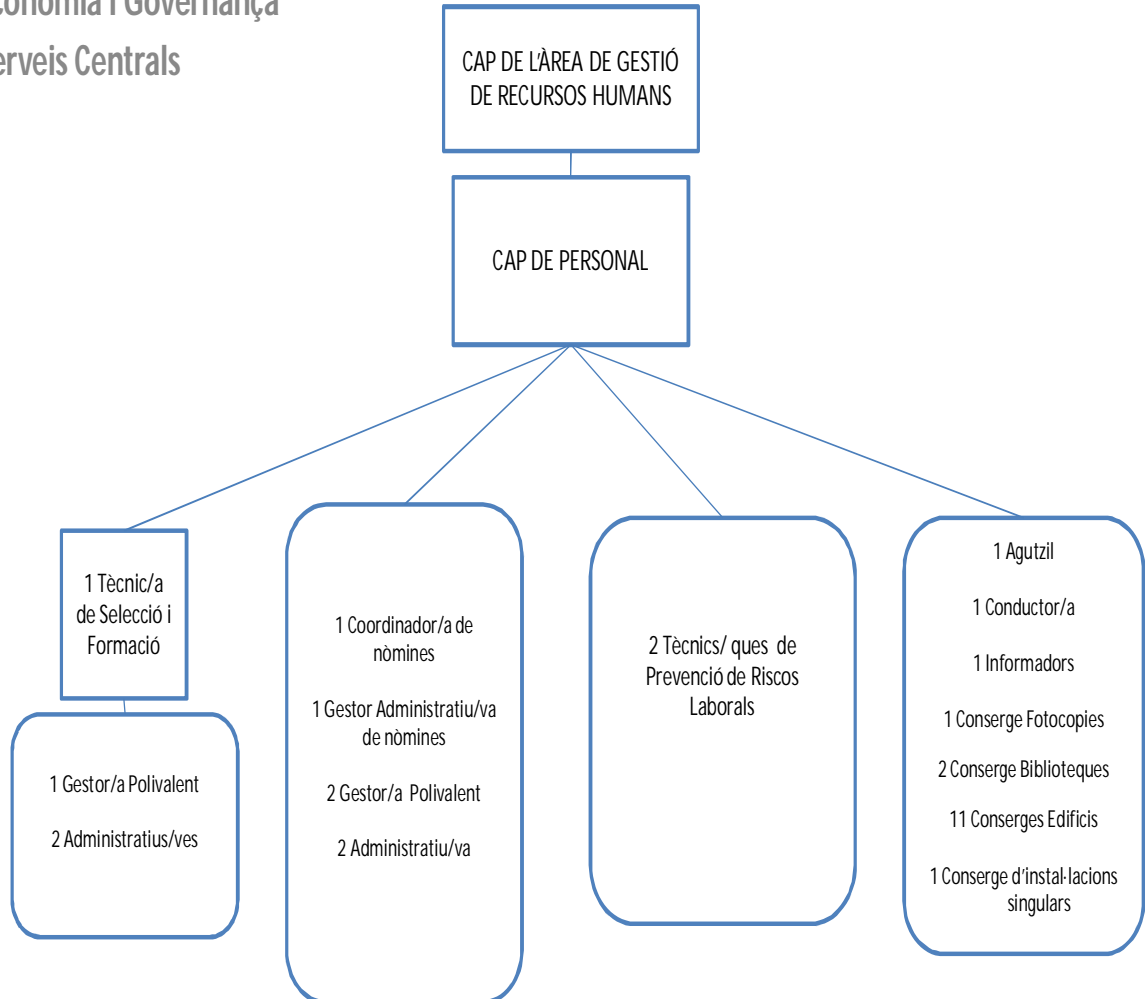

ORGANITZACIÓ MUNICIPAL

Economia i Governança

Serveis Centrals

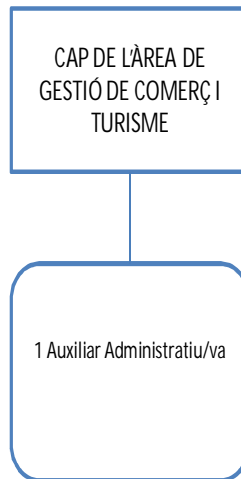

ORGANITZACIÓ MUNICIPAL

Espai Públic i Convivència

Àrees de Gestió

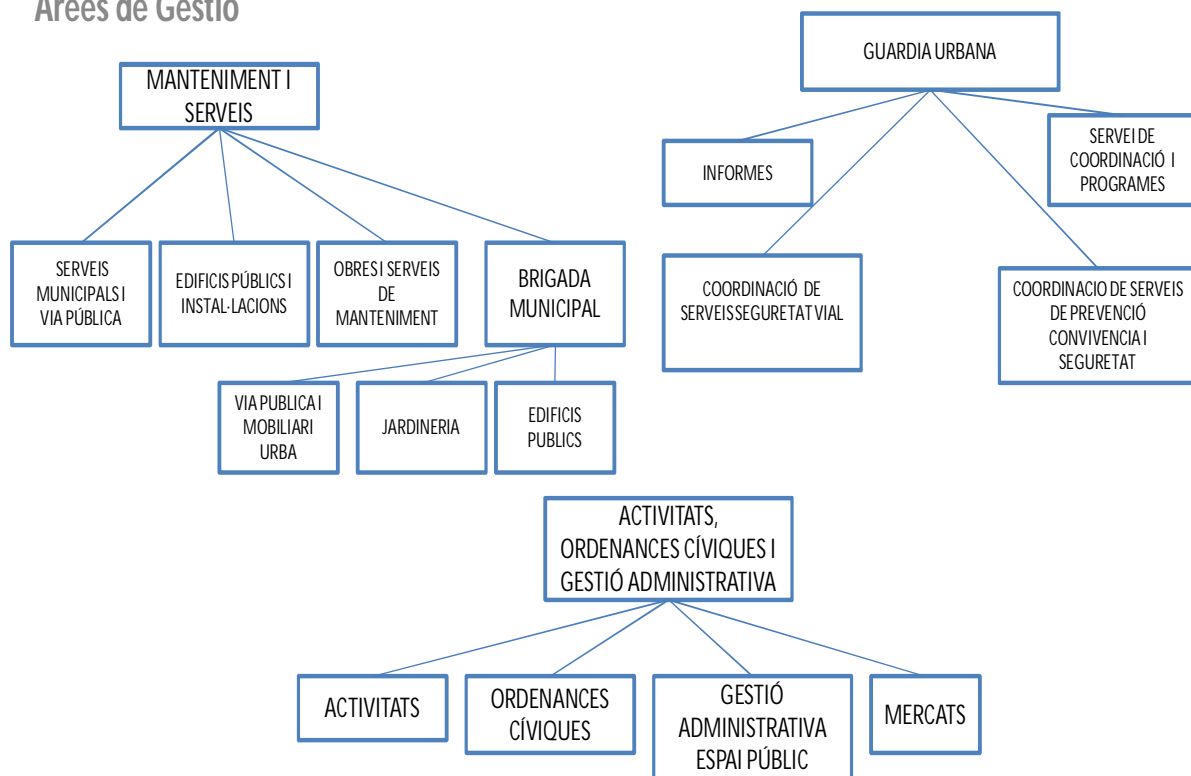

ORGANITZACIÓ MUNICIPAL

Espai Públic i Convivència

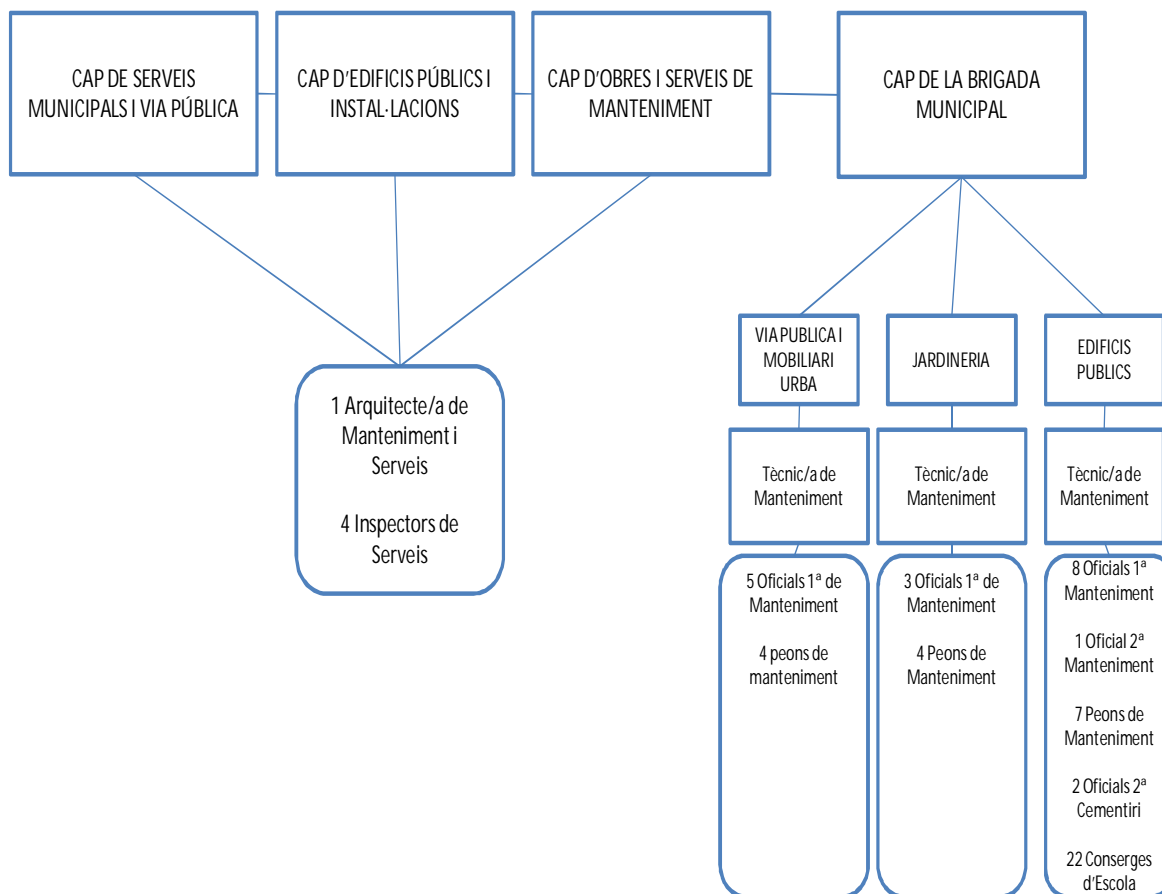

ORGANITZACIÓ MUNICIPAL

Espai Públic i Convivència

Seguretat

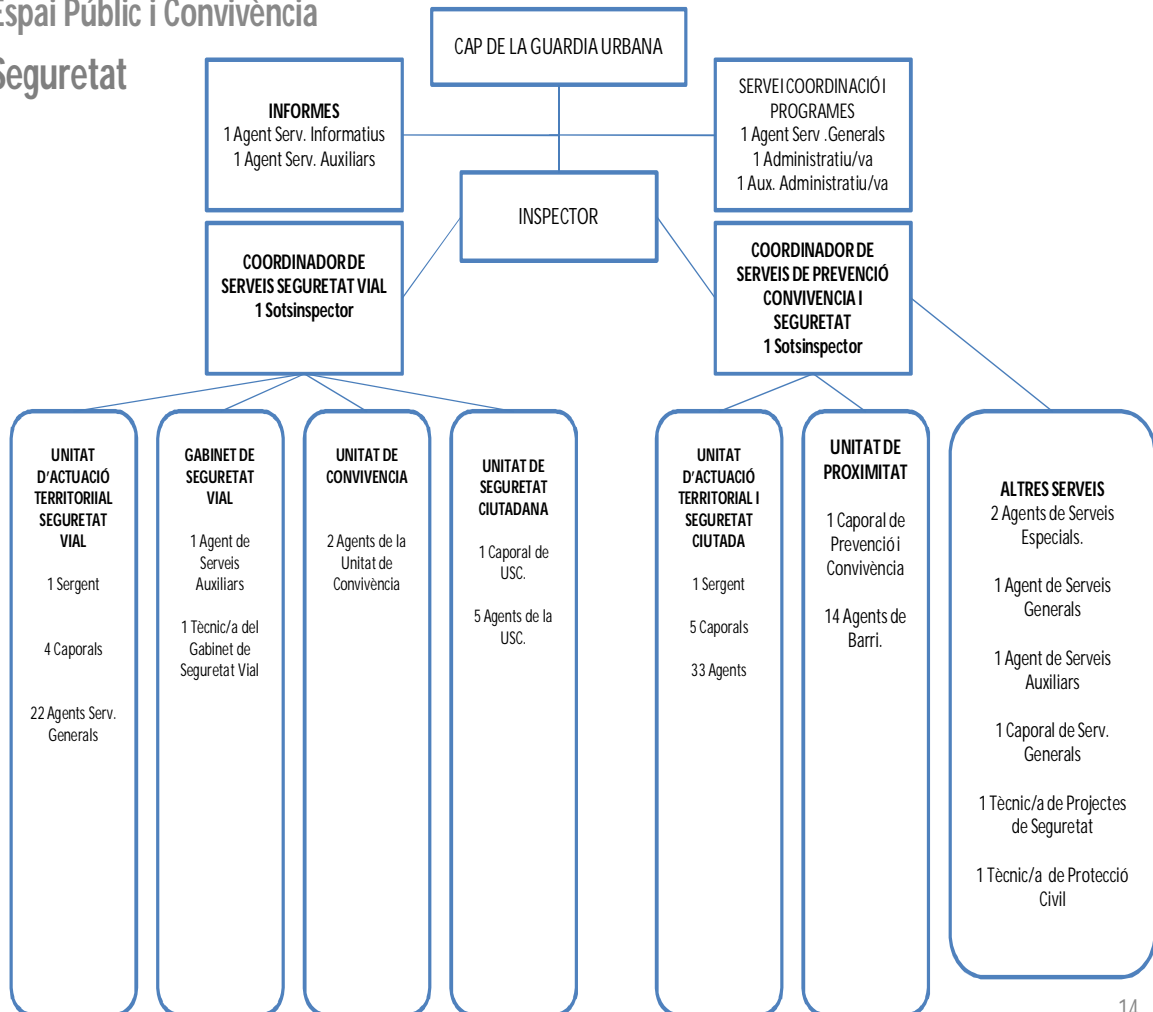

ORGANITZACIÓ MUNICIPAL

Espai Públic i Convivència
Equip Administratiu

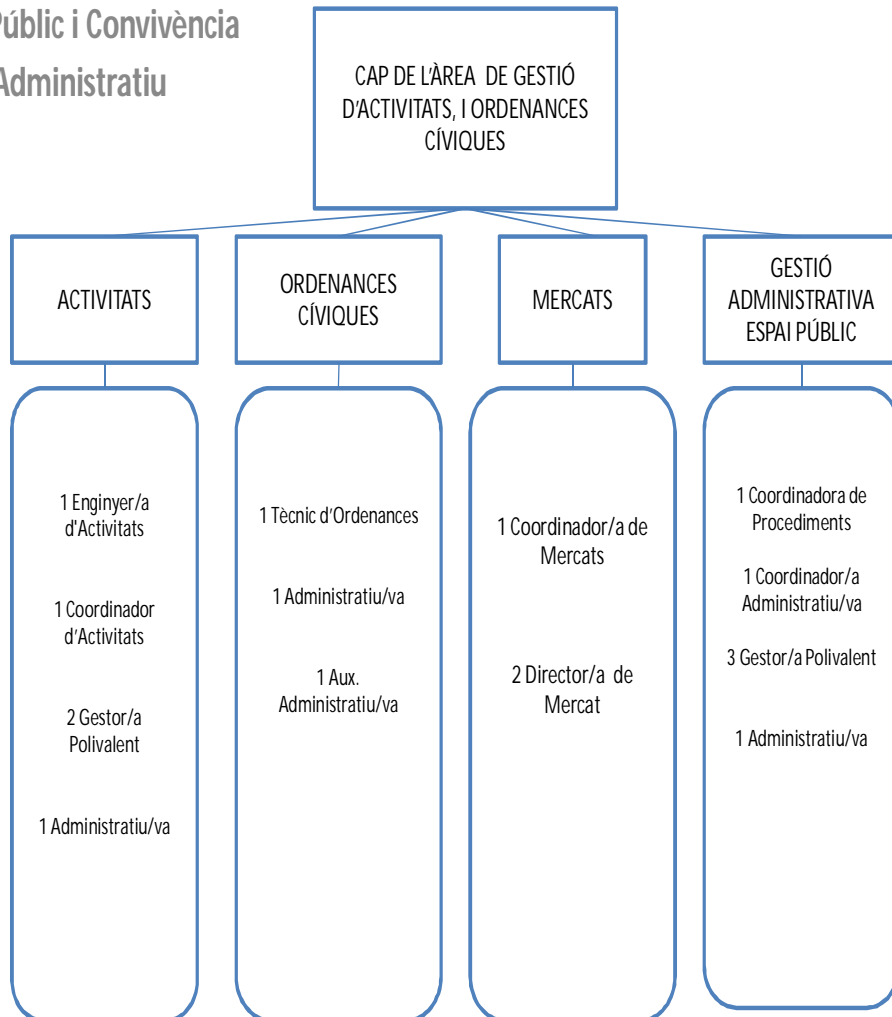

ORGANITZACIÓ MUNICIPAL

Innovació Urbana i Presidència

Àrees de Gestió

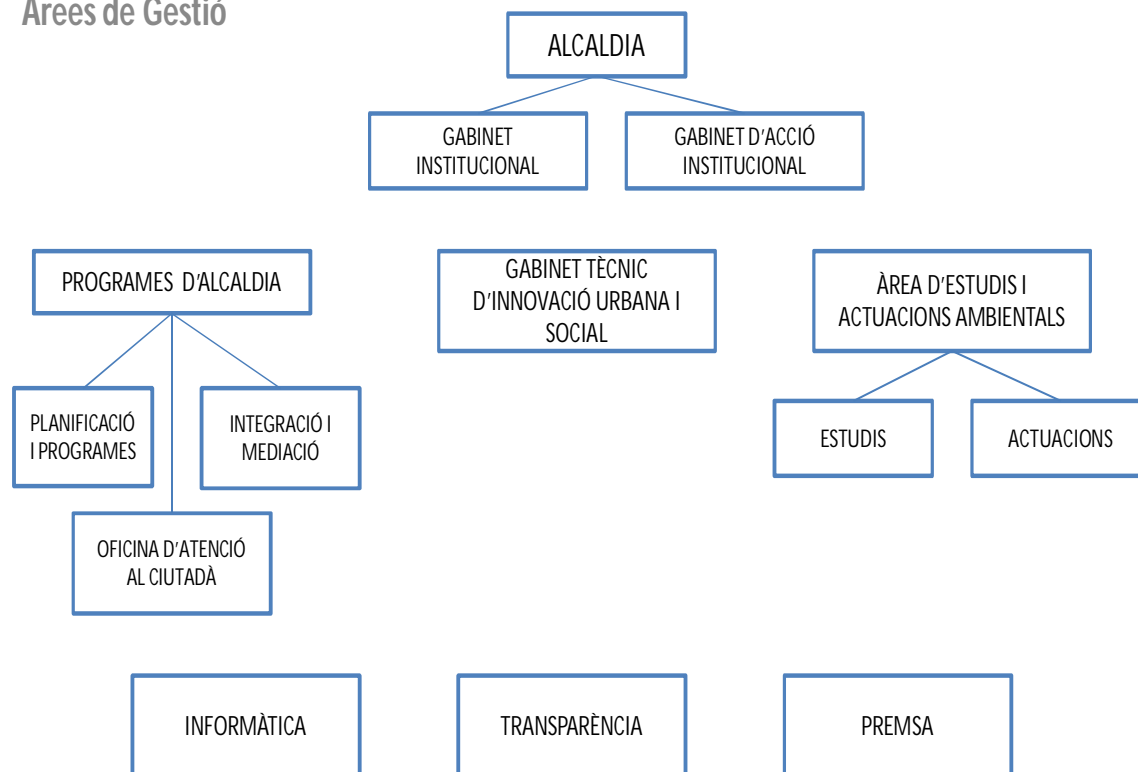

ORGANITZACIÓ MUNICIPAL

Innovació Urbana i Presidència

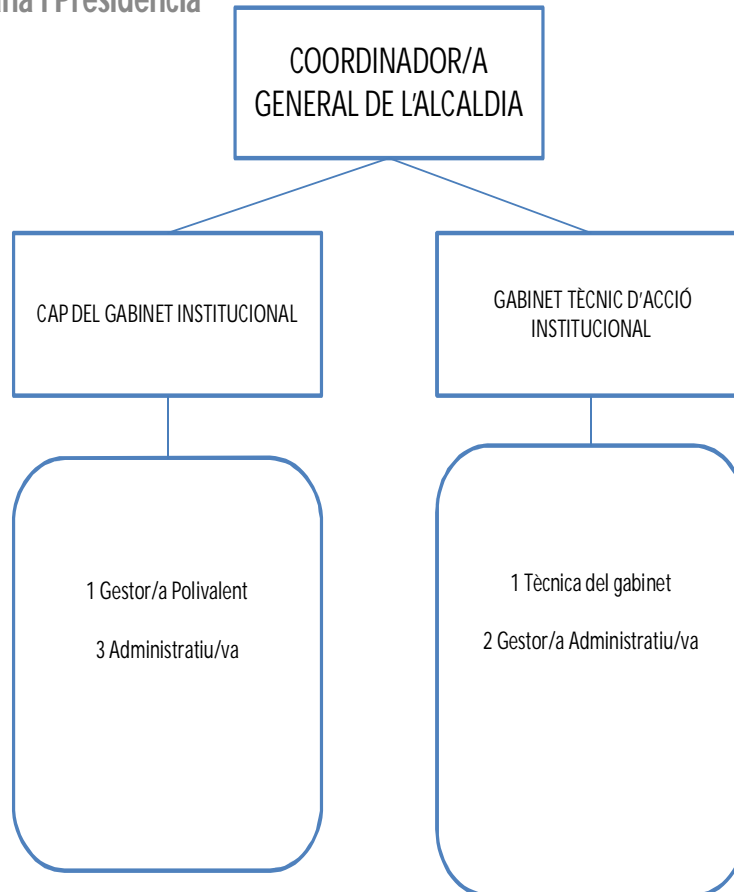

ORGANITZACIÓ MUNICIPAL

Innovació Urbana i Presidència

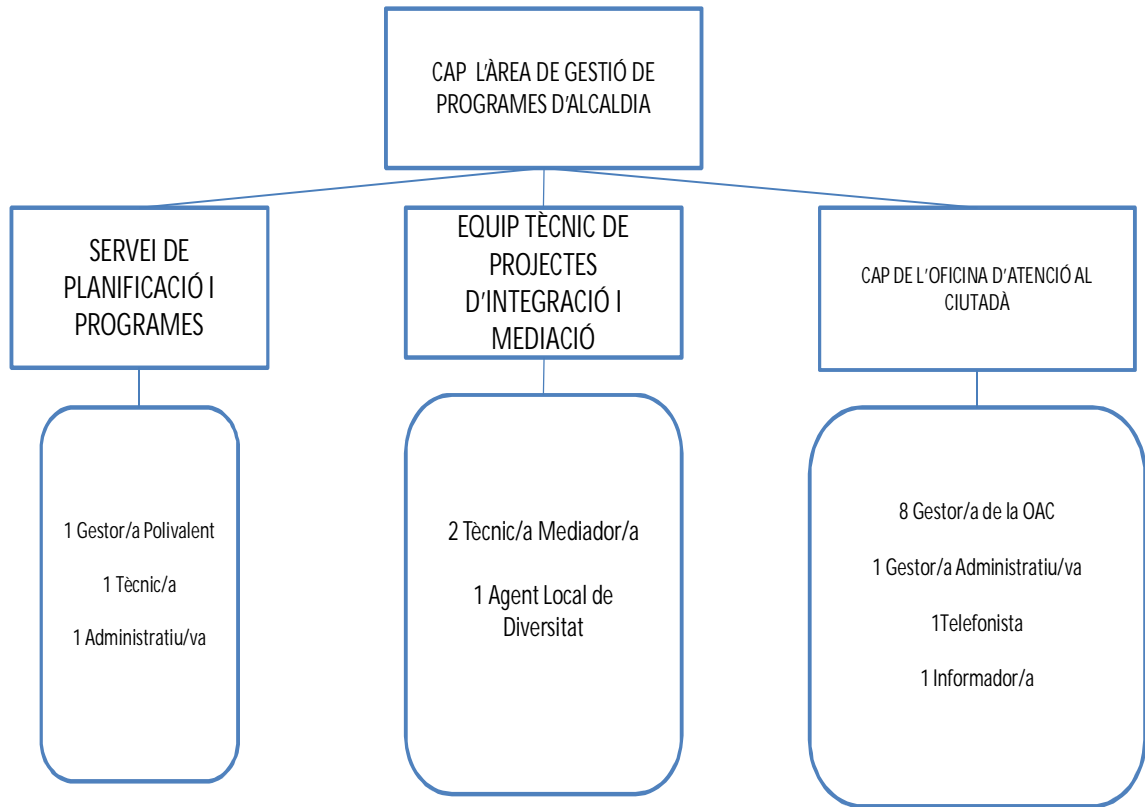

ORGANITZACIÓ MUNICIPAL

Innovació Urbana i Presidència

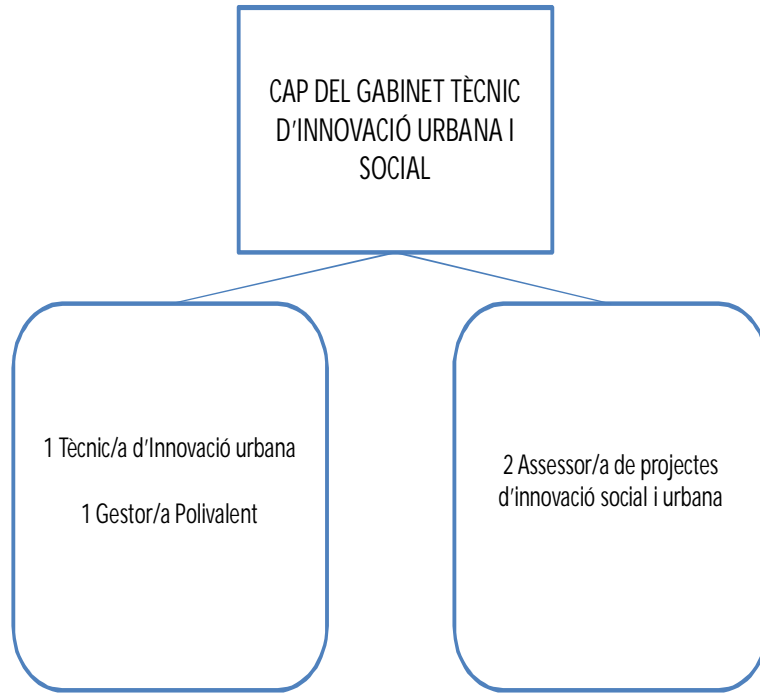

ORGANITZACIÓ MUNICIPAL

Innovació Urbana i Presidència

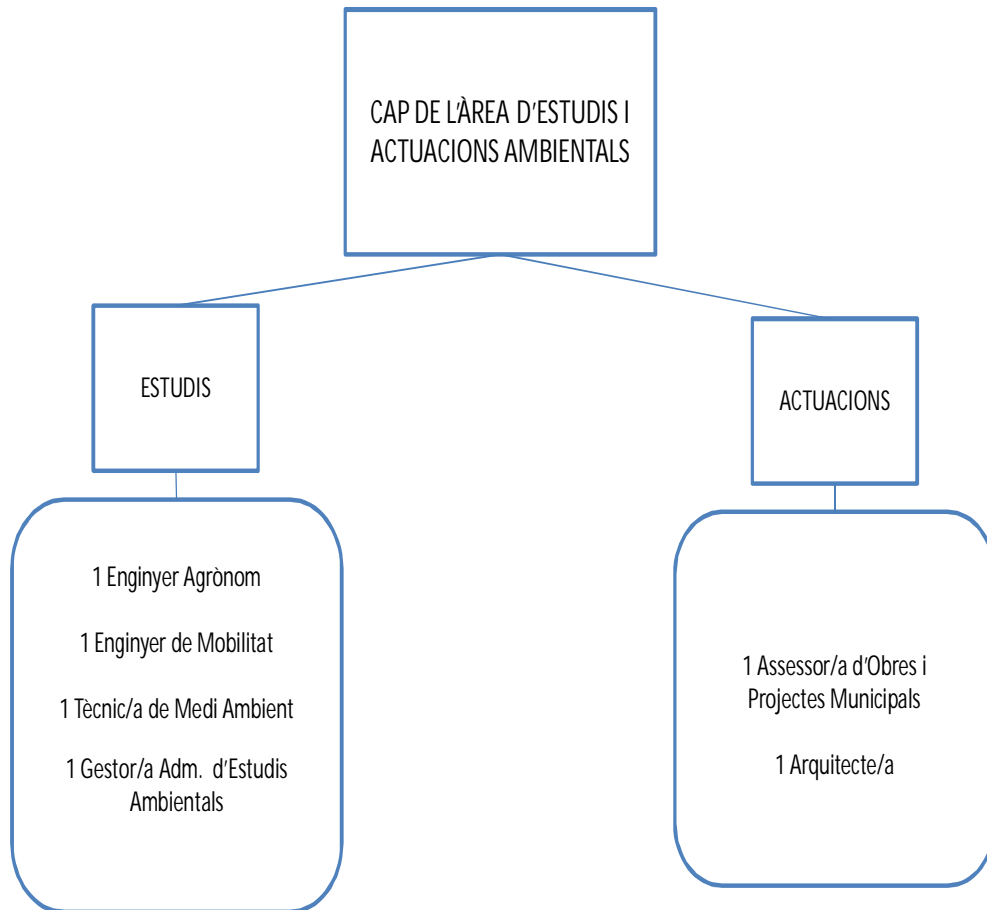

ORGANITZACIÓ MUNICIPAL

Innovació Urbana i Presidència

CAP DE PREMSA

```
graph TD; A[CAP DE PREMSA] --- B["2 Tècnic/a de Comunicació<br/>1 Dissenyador/a Gràfic/a<br/>Dinamitzadora Digital<br/>1 Gestor/a Polivalent"]; style B fill:none,stroke:#0070C0,stroke-width:2px; style A fill:none,stroke:#0070C0,stroke-width:2px;
```

2 Tècnic/a de Comunicació

1 Dissenyador/a Gràfic/a

Dinamitzadora Digital

1 Gestor/a Polivalent

ORGANITZACIÓ MUNICIPAL

Innovació Urbana i Presidència

CAP DE L'ÀREA DE
GESTIÓ D'INFORMÀTICA

CAP TÈCNIC/A
D'INFORMÀTICA

5 Tècnic/a d'Informàtica

1 Auxiliar d'Informàtica

ORGANITZACIÓ MUNICIPAL

Innovació Urbana i Presidència

CAP DE LA UNITAT DE
TRANSPARÈNCIA

1 Tècnic de la Unitat de
Transparència

ORGANITZACIÓ MUNICIPAL

Territori i Sostenibilitat

Àrees de Gestió

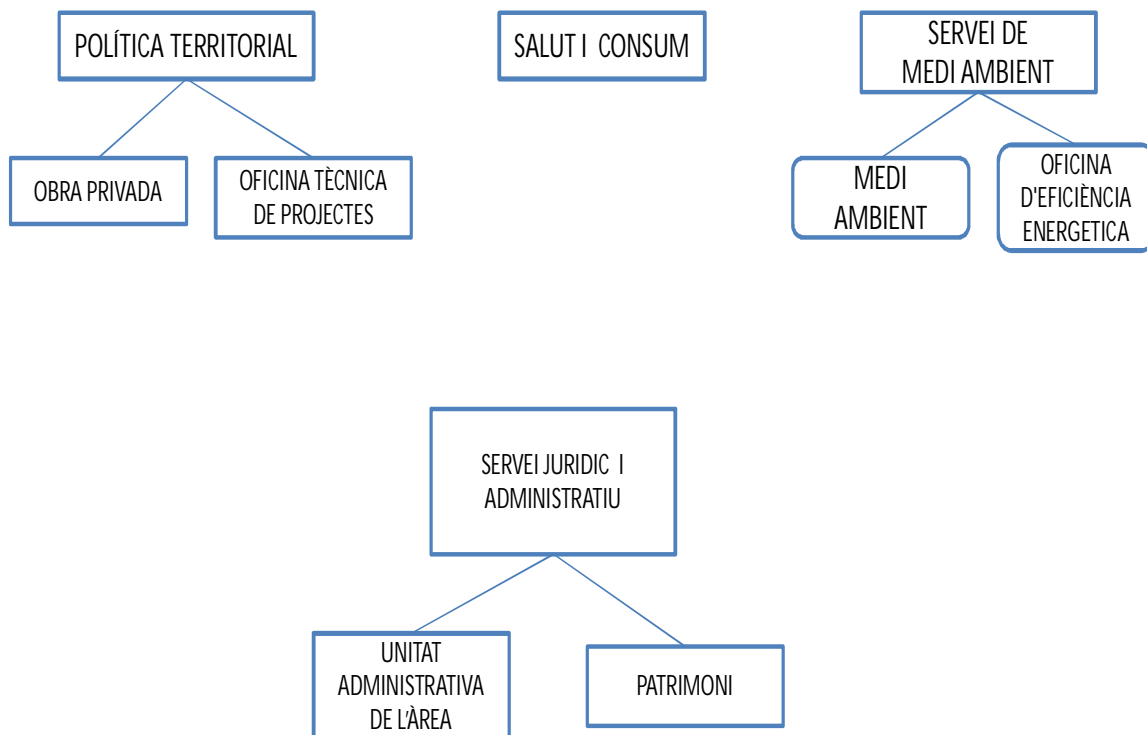

ORGANITZACIÓ MUNICIPAL

Territori i Sostenibilitat

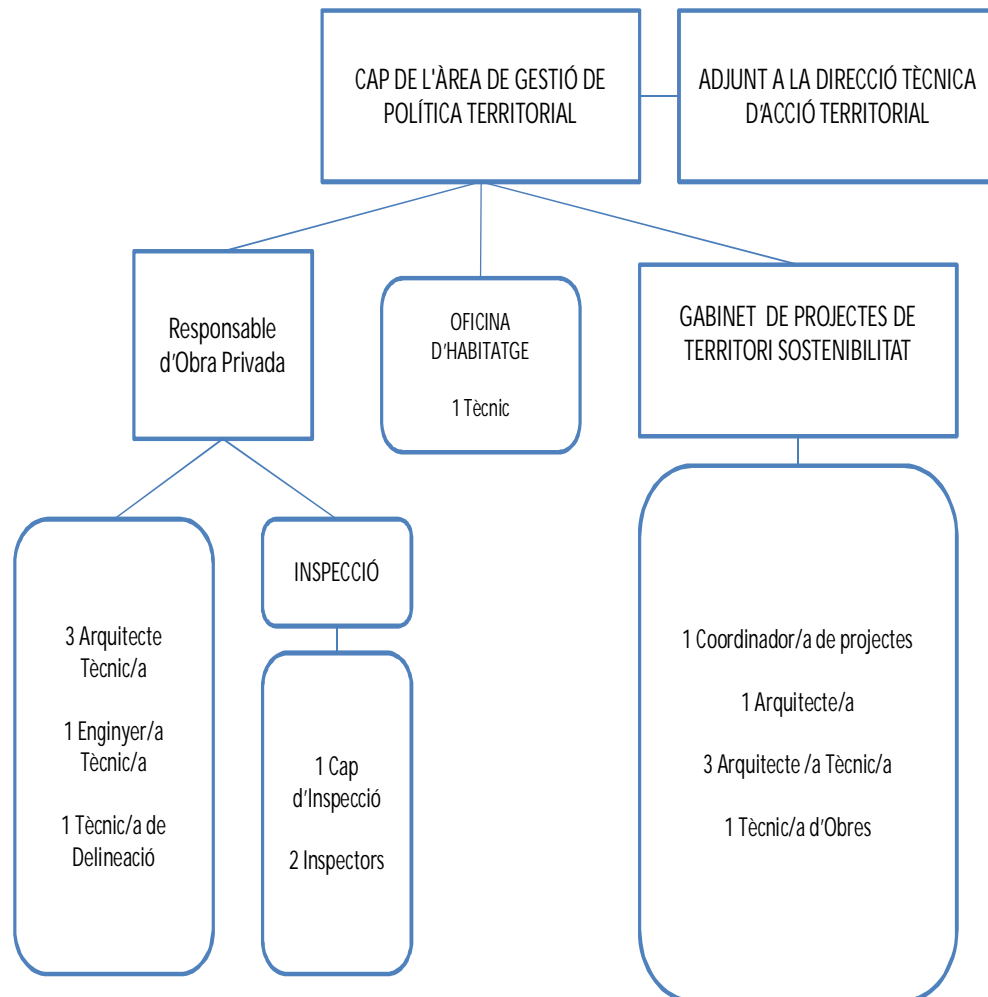

ORGANITZACIÓ MUNICIPAL

Territori i Sostenibilitat

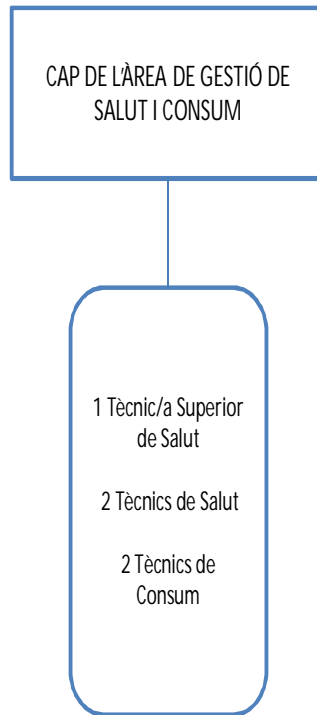

ORGANITZACIÓ MUNICIPAL

Territori i Sostenibilitat

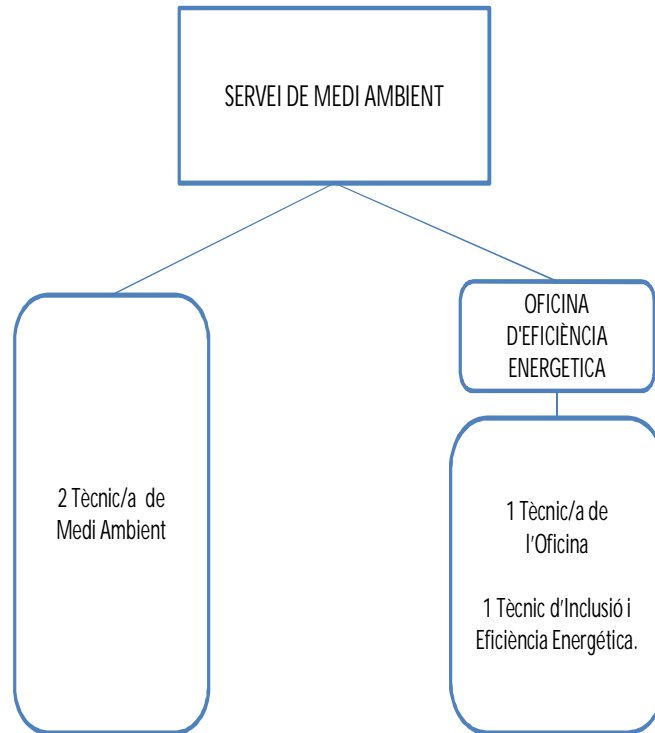

ORGANITZACIÓ MUNICIPAL

Territori i Sostenibilitat

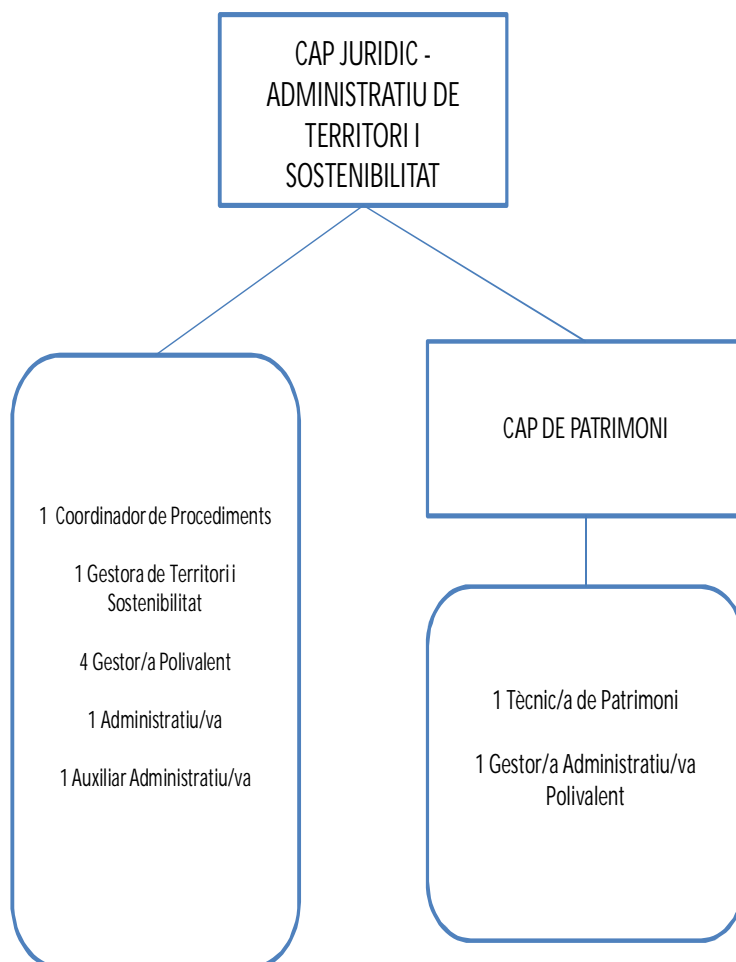

ORGANITZACIÓ MUNICIPAL

Educació i Política Social

Àrees de Gestió

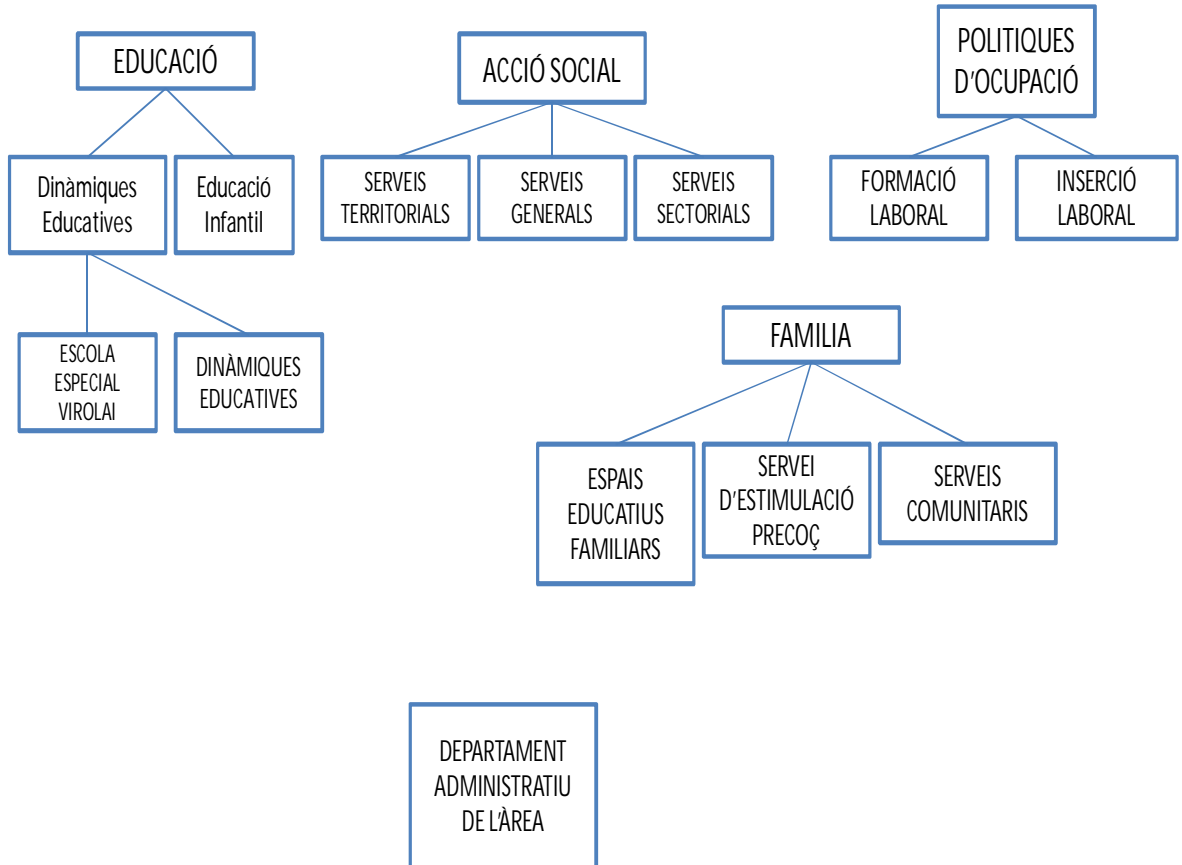

ORGANITZACIÓ MUNICIPAL

Educació i Política Social

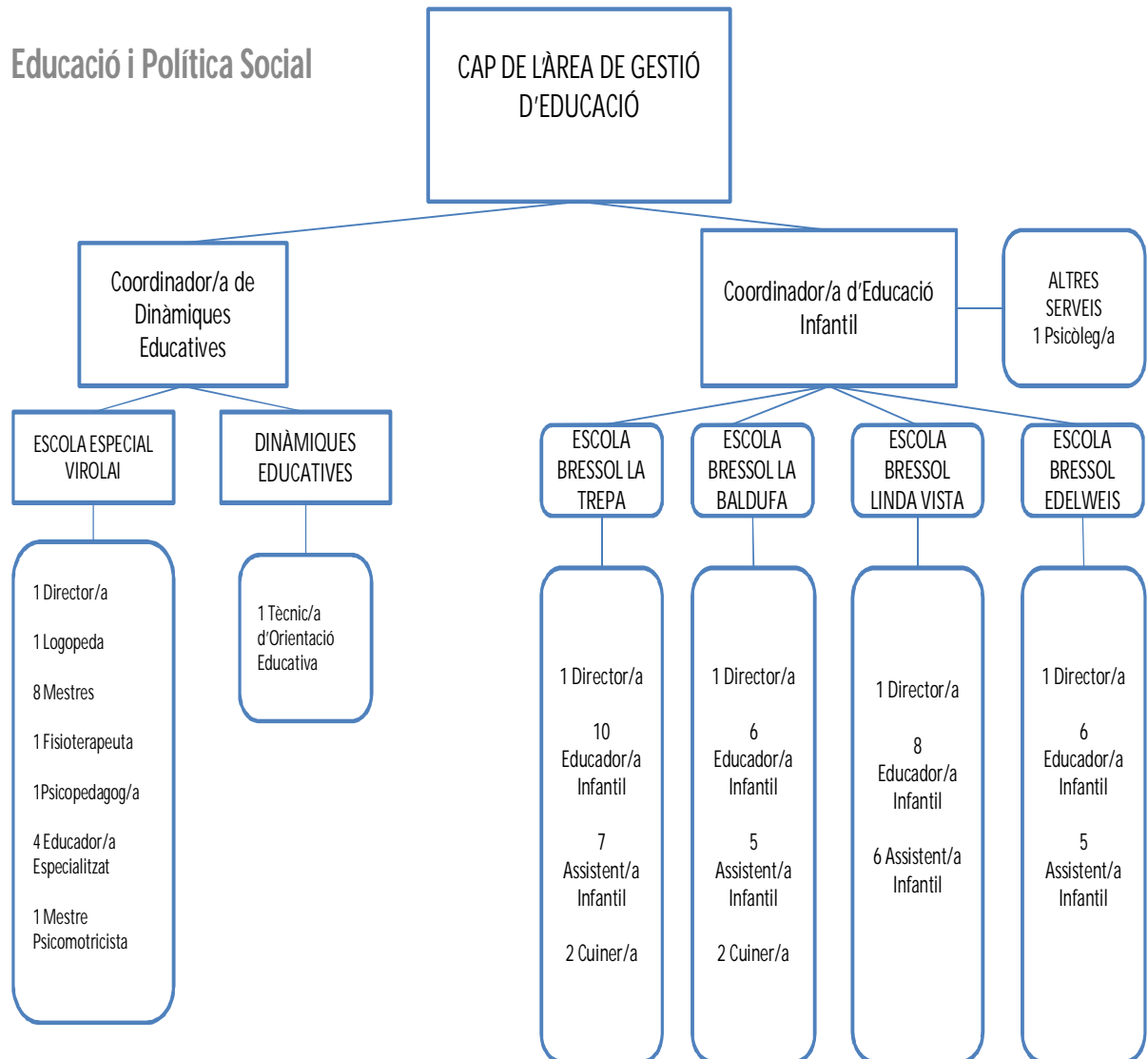

ORGANITZACIÓ MUNICIPAL

Educació i Política Social

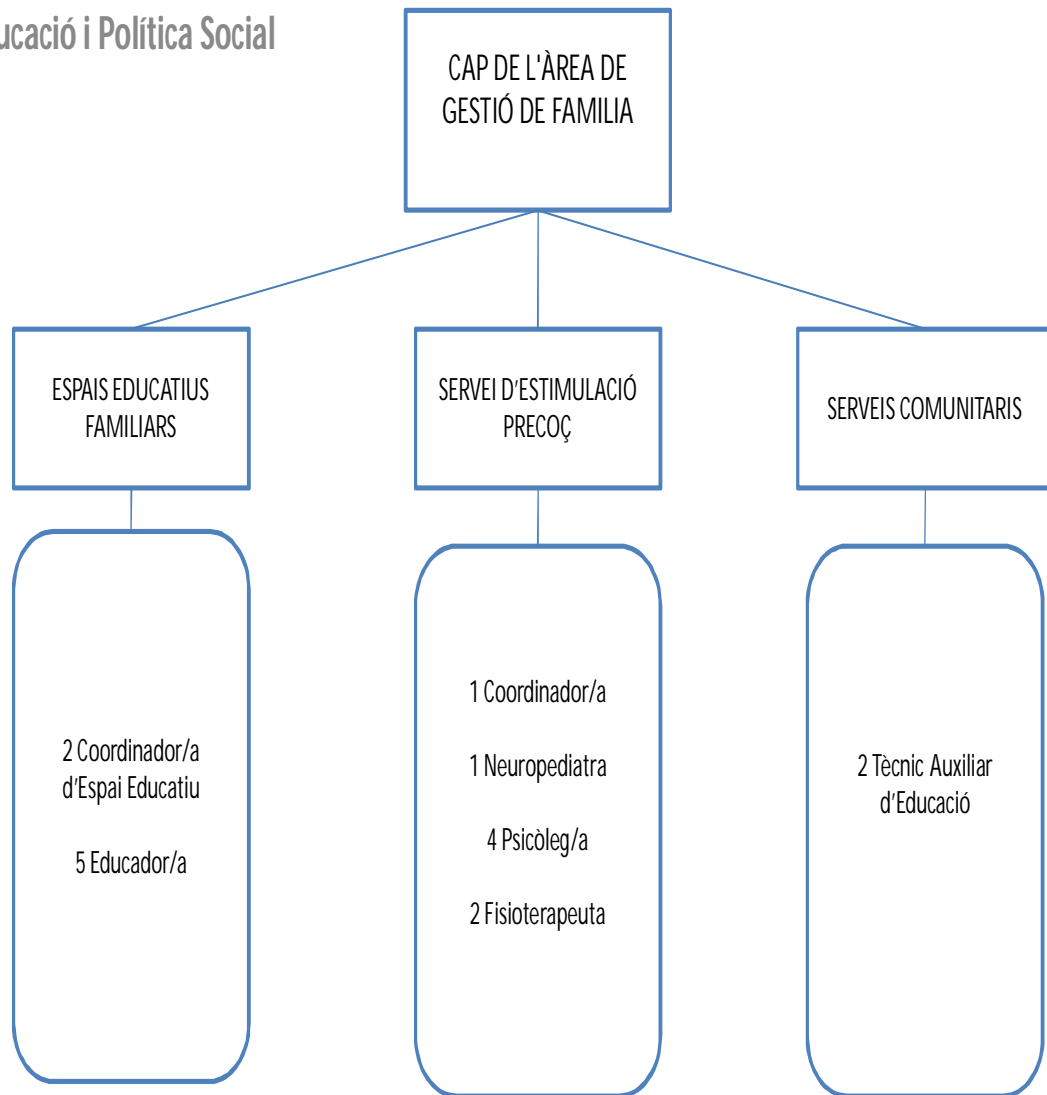

ORGANITZACIÓ MUNICIPAL

Educació i Política Social

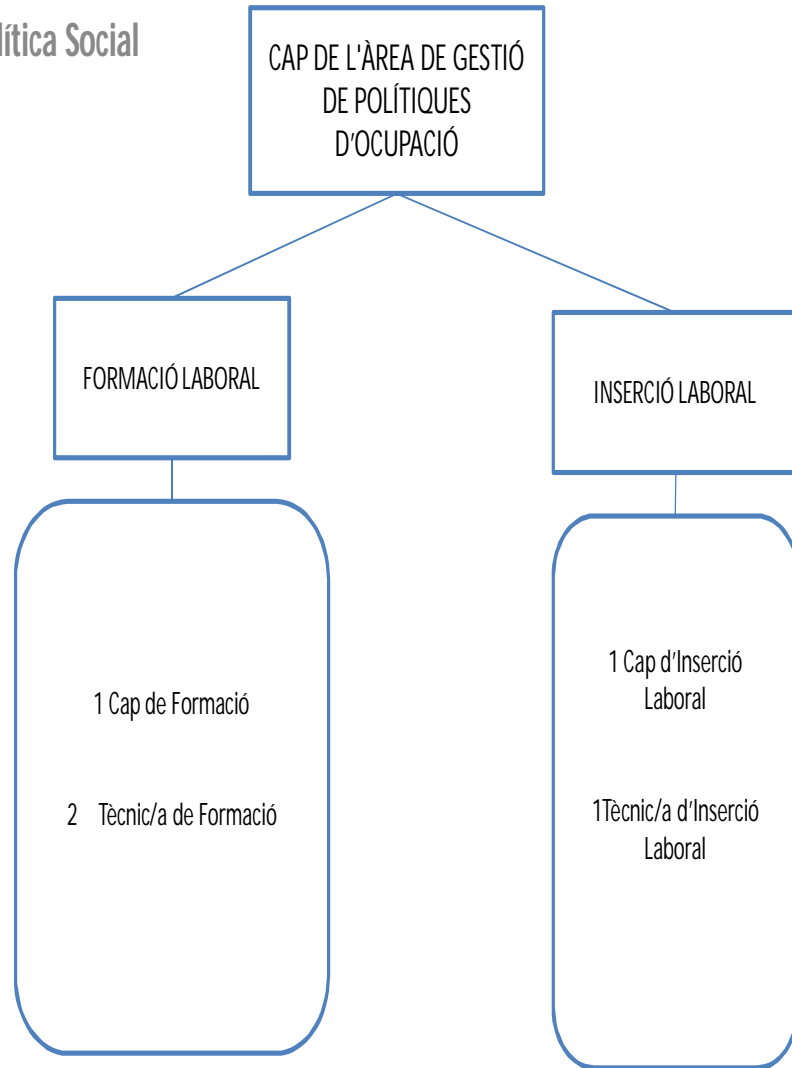

ORGANITZACIÓ MUNICIPAL

Educació i Política Social

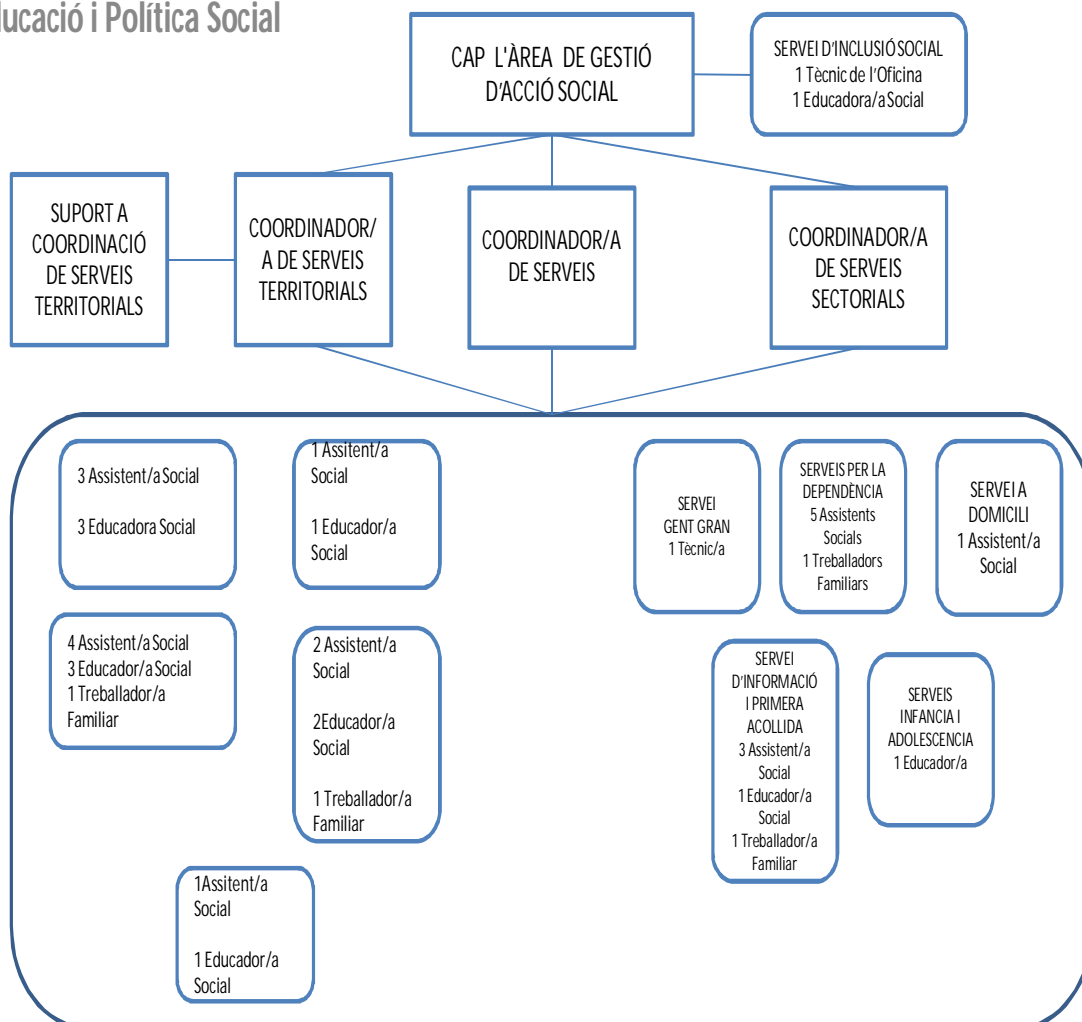

ORGANITZACIÓ MUNICIPAL

Educació i Política Social

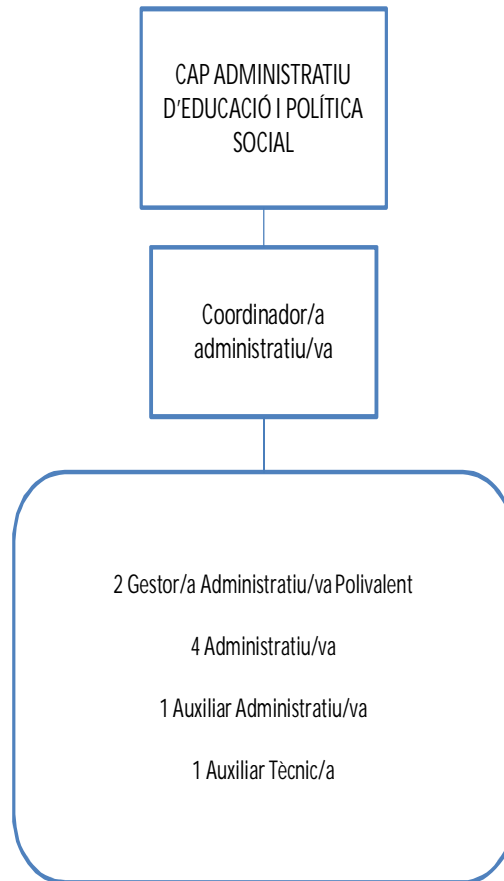

ORGANITZACIÓ MUNICIPAL

Cultura i Igualtat (Acció comunitària i Esports)

Àrees de Gestió

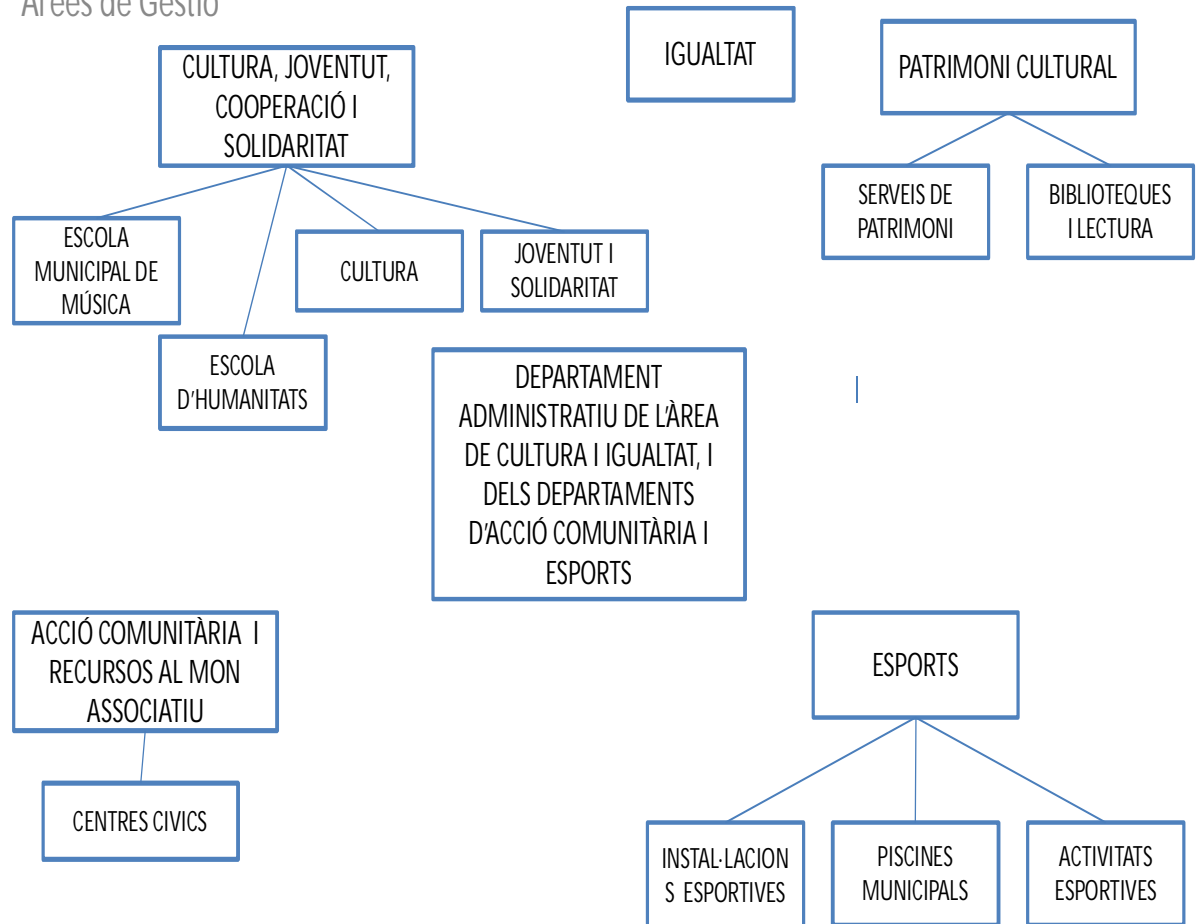

ORGANITZACIÓ MUNICIPAL

Cultura i Igualtat

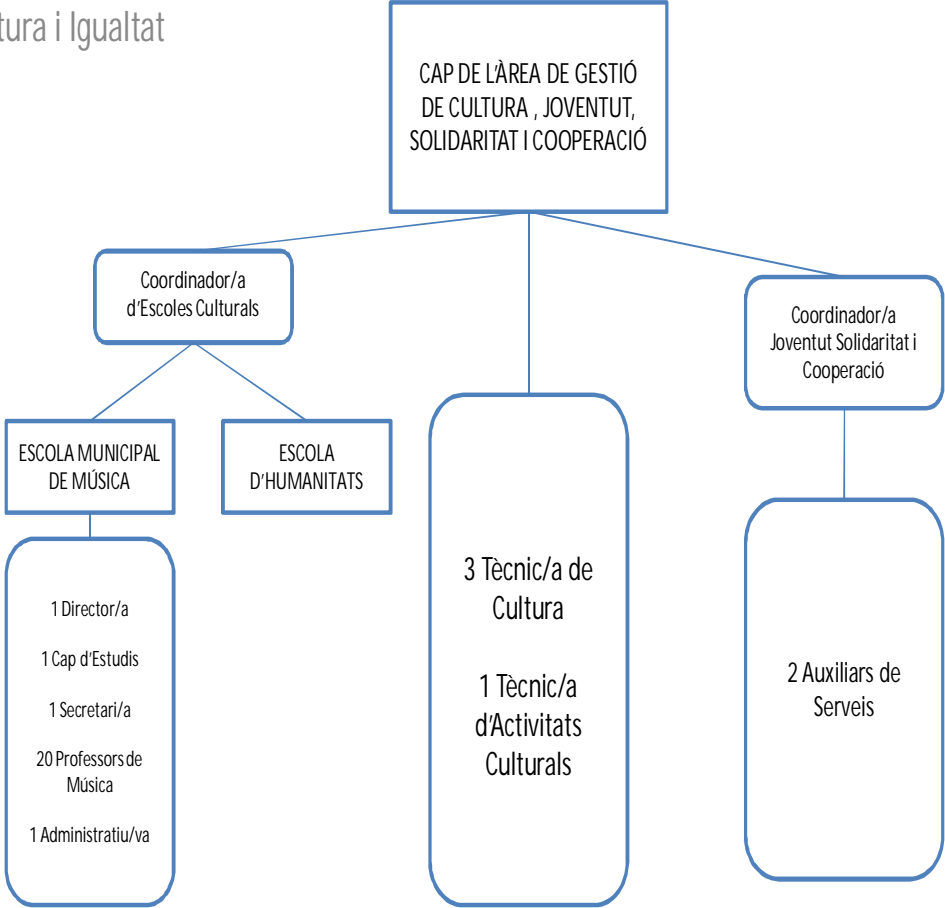

ORGANITZACIÓ MUNICIPAL

Cultura i Igualtat

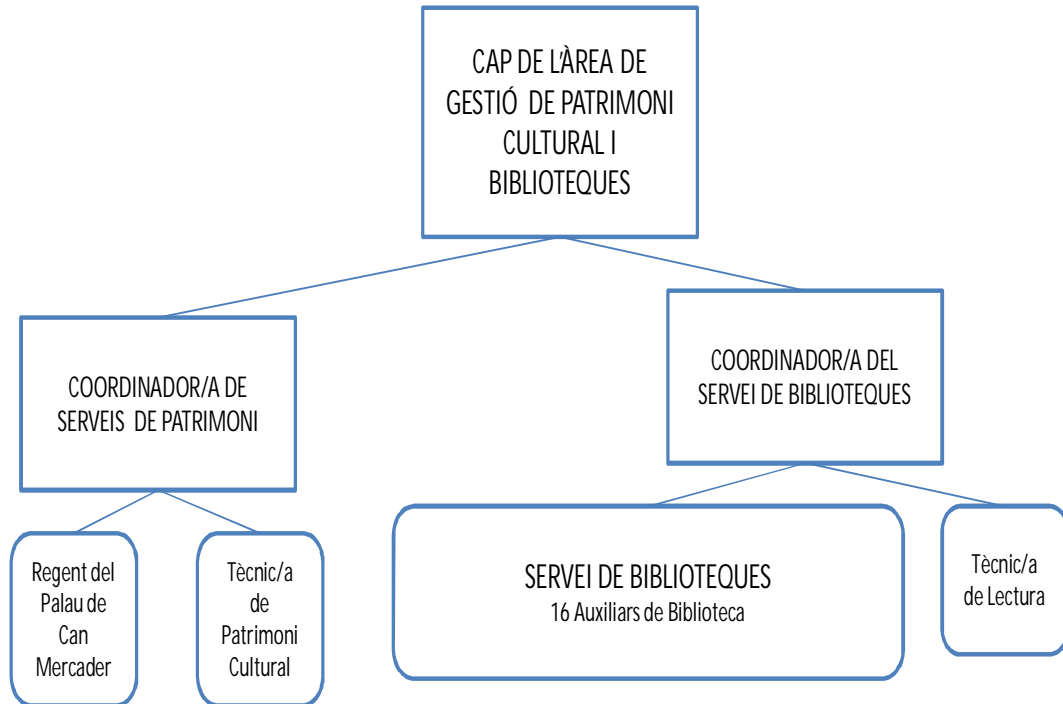

ORGANITZACIÓ MUNICIPAL

Cultura i Igualtat

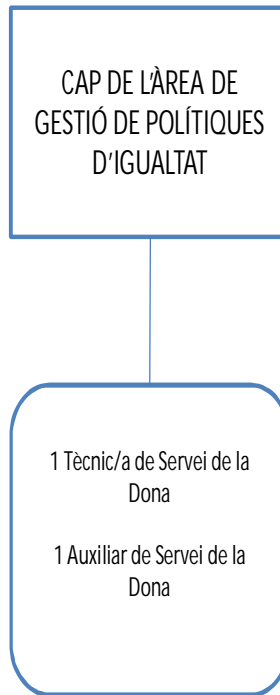

ORGANITZACIÓ MUNICIPAL

Acció Comunitària i Esports

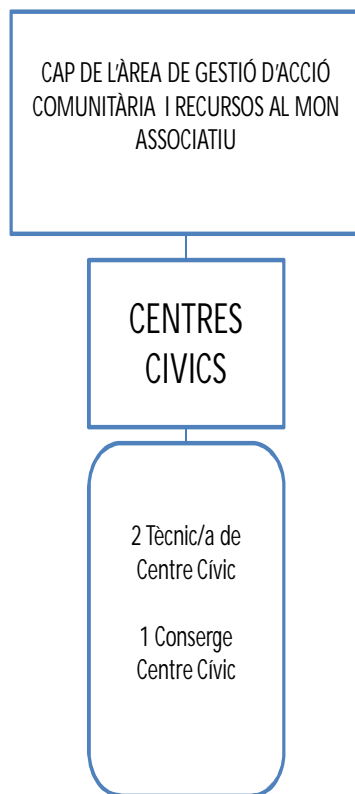

ORGANITZACIÓ MUNICIPAL

Acció Comunitària i Esports

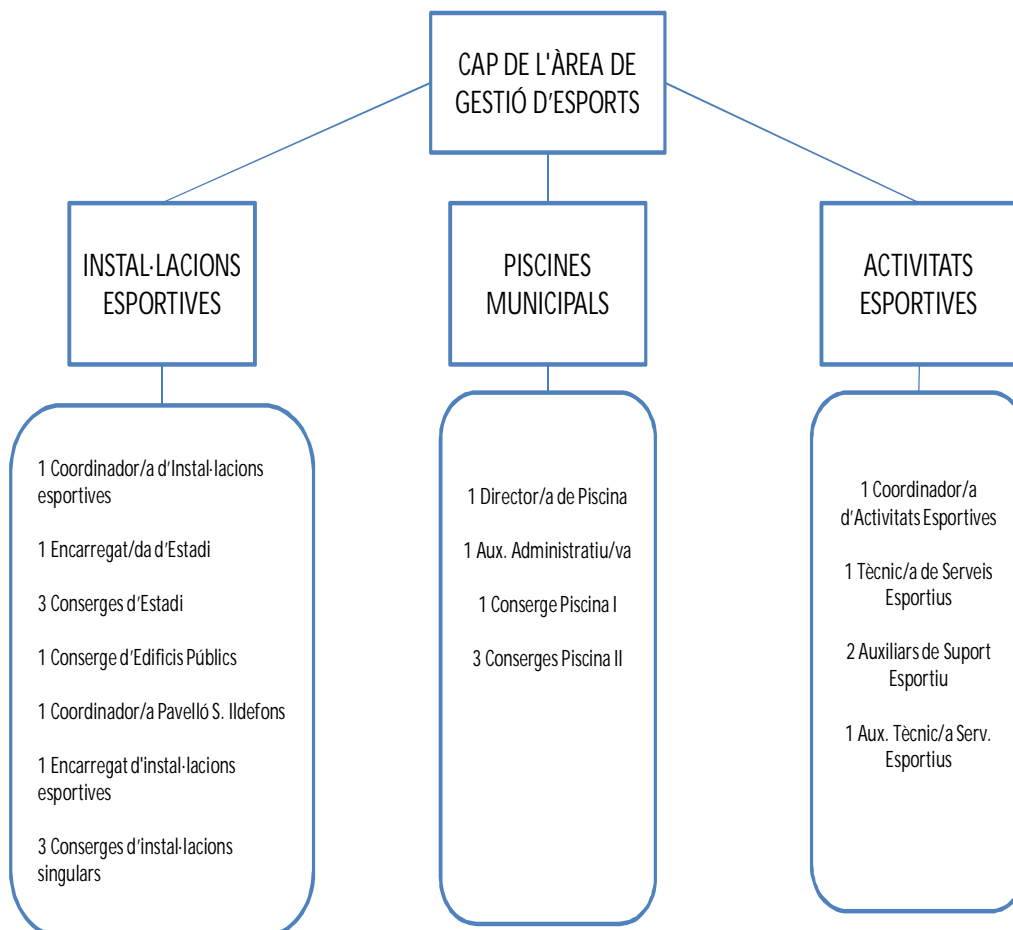

ORGANITZACIÓ MUNICIPAL

Cultura i Igualtat

Servei Administratiu de Acció Comunitària, Solidaritat, Cultura, Esports i Patrimoni Cultural.

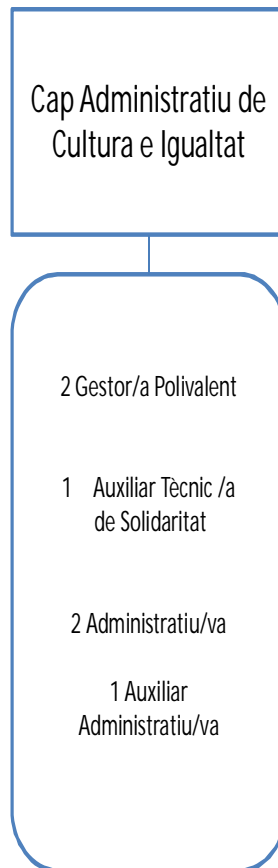

ORGANITZACIÓ MUNICIPAL

Institut Municipal de Radiodifusió

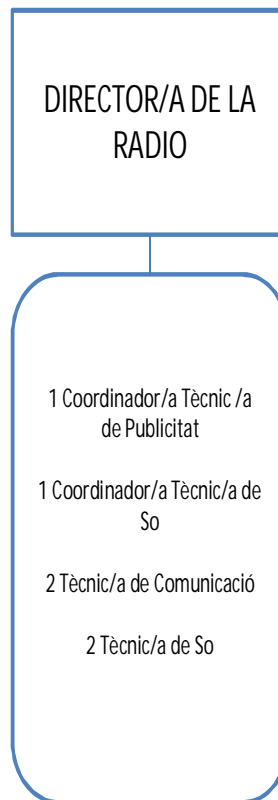



DECRET D'ALCALDIA

NÚM 3482 / 17 DATA 7-7-17

RH- Organigrama 2017

Atès el decret de l'Alcaldia 2798/15 de data 15 de juny, en exercici de les facultats conferides pels articles 21.3 i 23.4 de la Llei 7/1985, de 2 d'abril, concordants amb l'article 53.3 del Decret Legislatiu 2/2003 de 28 d'abril pel que s'aprova el Text Refós de la llei Municipal i de Règim Local de Catalunya i amb l'article 67.2 del ROM, aquesta Alcaldia va establir el règim de delegacions de competències de caràcter general dels membres de la Junta de Govern Local, i de caràcter especial, en favor de diferents Regidors i Regidores i les modificacions introduïdes pel decret de l'Alcaldia 1698/16 de data 19 d'abril, respecte de les delegacions anteriorment establertes,

Atès que pel decret de l'Alcaldia 2020/16 de data 20 d'abril, es va aprovar l'Organigrama Municipal, per tal de dotar les citades delegacions dels mitjans organitzatius i humans necessaris amb l'objectiu dotar d'una major celeritat, eficàcia i eficiència l'actuació municipal,

Considerant que el citat organigrama suposava una profunda redefinició dels circuits de tramitació administrativa que, tal com es preveia a l'informe d'acompanyament, haurien de ser objecte d'ajustos definitius que concretessin l'estructura final de l'organització,

Atès el decret de l'Alcaldia 662/17, de 3 de febrer, pel qual es va crear l'Agència d'Estudis i Actuacions Ambientals, com a instrument de naturalesa consultiva, com a àmbit de coordinació i com a òrgan complementari de l'organització, amb dependència jeràrquica d'aquesta Alcaldia; amb els objectius estratègics relacionats amb l'orientació, anàlisis, planificació, promoció i sensibilització, i vista la necessitat de donar una perspectiva més executiva als projectes i obres relacionats amb el Pla d'Actuació Cornellà Natura,



Atès es que estableixen els articles 21.1 lletres a, h, i s. de la Llei 7/1985, de 2 d'abril, concordants amb l'article 53.1 lletra b. i lletra i, i lletra u. del Decret Legislatiu 2/2003 de 28 d'abril pel que s'aprova el Text Refós de la llei Municipal i de Règim Local de Catalunya a l'article 67 punt 1.1. i punt 1.8., aquesta Alcaldia considera convenient l'establiment de l'Organigrama Municipal per tal de plasmar l'organització de l'administració executiva de l'Ajuntament de Cornellà de Llobregat.

Atès l'informe elaborat pel Director de Recursos Humans amb el vist i Plau del Tinent d'Alcalde d'Economia i Governança.

Per tot això, aquesta Alcaldia, en ús de les atribucions que legalment tinc conferides,

HE RESOLT

Primer.- Deixar sense efectes del dia 30 de juny de 2017, el decret de l'Alcaldia 662/2017 de 3 de febrer, pel qual es constituïa l'Agència d'Estudis i Actuacions Ambientals i el decret de l'Alcaldia 1760/17 de data 6 d'abril, pel qual s'assignava a la funcionària d'aquest Ajuntament Sra. Virginia Vallvé Cádiz, en tant que Coordinadora de l'Agència d'Estudis i Actuacions Ambientals, un complement específic determinat.

Segon.- Aprovar el nou organigrama funcional de l'Ajuntament de Cornellà de Llobregat, que s'adjunta i forma part integrant del present acord, que haurà d'entrar en vigor en la seva totalitat el 1 de juliol de 2017.

Tercer.- Executar totes les actuacions administratives i econòmiques que siguin necessàries, d'acord amb en la normativa vigent, per la posta en funcionament de l'organigrama funcional aprovat en el punt anterior.

Quart.- Delegar en el Tinent d'Alcalde d'Economia i Governança, la direcció de l'execució de la l' implantació de l'organigrama, d'acord amb el contingut del present acord.



Ajuntament de
Cornellà de Llobregat

Plaça de l'Església, 7 - 08940 Cornellà de Llobregat
Tel 93 377 02 12 - Fax 93 377 89 00

Cinquè.- Donar compte d'aquesta Resolució al Ple de l'Ajuntament, en la propera sessió que se celebri, així com a totes les persones designades, als efectes oportuns.

Sisè.- Publicar el contingut de la present resolució en el Butlletí Oficial de la Província i al taulell d'anuncis Municipal de l'Ajuntament i difondre en compliment del Principi de Transparència mitjançant la seva publicació actualitzada i permanent en la Seu electrònica municipal, en compliment del que disposen els articles 5 i següents de la Llei 19/2013, de 9 de desembre, de Transparència, Accés a la informació i Bon Govern i 8 i següents de la Llei 19/2014, de 29 de desembre, de Transparència, Accés a la informació i Bon Govern de Catalunya.

L'ALCALDE
Signat Sr. Antonio Balmón Arévalo

LA SECRETARIÀRIA GENERAL
Dono fe i prenc raó Art.2 RD 1174/87
Signat.- Sra. Carmen Alonso Higuera

INFORME DE FISCALITZACIÓ

Intervingut i conforme

Data

Sr. Joan Ramon Sagalés Guillamón
L'interventor,



Del present Decret s'ha donat
compte al Ple Municipal en

sessió de data 20 JUL. 2017

La Secretària,

p.d.f.
El Cap de Secretaria

Jesús Chacón Murillo

1.2.3. Personal

El nombre mitjà d'empleats durant l'exercici ha estat:

Tipus de personal	Nombre	Dones	Homes
Personal eventual	6,00		
Personal funcionari	390,42		
Personal laboral	461,42		
TOTAL	857,84		

1.3. Entitats dependents

1.3.1. Entitats del grup

A) De caràcter administratiu:

- Organismes Autònoms Locals:

- INSTITUT MUNICIPAL DE RADIODIFUSIÓ (Ràdio Cornellà): Adscrit a l'Ajuntament i sectoritzat com a Administració Pública a l'inventari d'ens públics de la Base de Bades General d'Entitats Locals, als efectes de Comptabilitat Nacional.

Finalitats:

- a) La lliure difusió de tot tipus de pensament, idea i/o opinió.
- b) El desenvolupament d'una concepció integral de la informació, mitjançant l'ofertament als ciutadans i ciutadanes d'una font d'informació i de coneixement sobre la realitat del seu Municipi.
- c) Posar a disposició de tots els grups socials, entitats i organitzacions de la ciutat un mitjà de lliure expressió.
- d) Fomentar la participació activa dels ciutadans i ciutadanes en la vida de la Ciutat.
- e) Col·laborar a la normalització de l'ús de la llengua catalana a Cornellà de Llobregat.
- f) Difondre i fomentar entre els ciutadans i ciutadanes el coneixement de la nostra realitat cultural.
- g) Qualsevol altra activitat relacionada amb la radiodifusió, que per les seves especials característiques li sigui expressament encomanada per l'Ajuntament, mitjançant el corresponent acord del Ple municipal.
- h) Promoure l'educació a través de la radiodifusió i potenciar als joves professionals de la Ciutat.
- i) Esdevenir un mitjà amb vocació de servei públic.
- j) Constituir-se com a instrument de comunicació i interrelació entre l'Ajuntament i la ciutadania

B) De caràcter mercantil:

- Societats mercantil de capital íntegrament municipal:
 - EMPRESA MUNICIPAL DE PROMOCIÓ SOCIAL, URBANA I ECONÒMICA DE CORNELLÀ SA (PROCORNELLÀ): Adscrita a l'Ajuntament i sectoritzada com a Administració Pública a l'inventari d'ens públics de la Base de Bades General d'Entitats Locals, als efectes de Comptabilitat Nacional

Finalitats:

1) Activitats de prestació de serveis públics:

1. Realització d'estudis urbanístics.
2. Activitat urbanitzadora.
3. Gestió i explotació d'obres i serveis resultants de la urbanització.
4. Gestió directa de serveis públics relacionats amb l'àmbit esportiu i sociocultural.
5. Realització dels serveis especialitzats que l'Ajuntament de Cornellà li encarregui.
6. Construcció i gestió d'aparcaments municipals.

2) Activitats econòmiques:

1. Compra venda de solars i terrenys i de tot tipus d'immobles.
2. Promoció i venda d'habitatges.
3. Promoció i venda de locals comercials i aparcaments privats.
4. Construcció de tot tipus d'edificis, així com la seva explotació.
5. Realització del planejament necessari.
6. Impulsar l'oferta de sòl industrial urbanitzat.
7. Fomentar la imatge de Cornellà com a nucli industrial, empresarial, comercial i cultural, a través de l'organització d'actes i esdeveniments, fires i congressos.
8. Prestar serveis d'assessorament empresarial i informació a tota classe d'empreses sobre temes fiscals, financers i laborals
9. Realitzar estudis generals sobre tots els sectors d'actuació, així com facilitar els seus resultats i conclusions a les persones, físiques i jurídiques, interessades
10. Recolzar la col·laboració entre la indústria, l'empresa, el comerç i la cultura i les institucions
11. Potenciar la modernització de l'estructura productiva i formular propostes per a la creació de noves activitats industrials, empresarials, comercials i culturals, tant públiques com privades.

3) Encomandes de gestió: Mitjà propi instrumental i servei tècnic de l'Ajuntament en matèria de:

1. Execució de tasques de naturalesa tècnica i d'obres de tot tipus.
2. Realització de tot tipus d'actuacions, obres i serveis en l'àmbit de la planificació del territori, gestió i desenvolupament urbanístic i promoció i comercialització immobiliària.

3. Redacció i execució de plans de formació i ocupació; organització de tota mena d'esdeveniments, cursos, jornades, estudis empresarials, fires i congressos, així com l'organització de tota mena d'activitats lúdiques i culturals
 4. La prestació de serveis públics que no impliquin exercici d'autoritat relacionats amb l'objecte social.
 5. La realització de tasques o activitats complementàries o accessòries a les anteriorment esmentades.
- 4) Adjudicació directa de contractes en matèria de concessions de béns de domini públic destinades a la construcció i implantació d'aparcaments i de contractes patrimonials relacionats amb béns integrats al Patrimoni Municipal del Sòl i l'Habitatge amb destí a la construcció d'habitatges destinats a polítiques socials.

- Societats mercantils participades majoritàriament:

- **TECSALSA:** Adscrita a l'Ajuntament i sectoritzada com a Empresa no Financera a l'inventari d'ens públics de la Base de Bades General d'Entitats Locals, als efectes de Comptabilitat Nacional

Participació municipal (99,90%)

Finalitats:

- 1) La formació d'un centre especial d'ocupació; un centre ocupacional; un servei social d'integració laboral, així com la resta de serveis que facilitin la plena integració social i laboral de la població adulta amb disminució psíquica.
- 2) La realització de les activitats següents:
 - a) Elaboració de projectes d'obres i serveis
 - b) Conservació i manteniment de béns immobles
 - c) Neteja i higienització de béns immobles
 - d) Manteniment d'equips i instal·lacions
 - e) Demolició d'edificacions i execució d'obres
 - f) Serveis de pintura, metal·lització, ornamentació, decoració, jardineria i plantació.

C) De caràcter fundacional:

- **FUNDACIÓ PRIVADA PER A L'ATENCIÓ DE LES PERSONES DEPENDENTS:** Adscrita a l'Ajuntament i pendent de sectoritzar a l'inventari d'ens públics de la Base de Bades General d'Entitats Locals, als efectes de Comptabilitat Nacional

Participació municipal en el patrimoni fundacional: 90%

Finalitats:

- a) La prestació, gestió i promoció de tota classe d'activitats i serveis, inclosos els de tipus gerencial, tècnic i administratiu, referents o relacionats amb: els serveis assistencials,

sanitaris, socials i socio-sanitaris; els serveis educatius i d'ensenyament, siguin o no de caràcter obligatori; els serveis domiciliaris d'assistència, ajuda i suport.

- b) L' anàlisi del fenomen de la vellesa des d'un punt de vista integral, tot oferint estratègies i propostes d'actuació a curt, mig i llarg termini.
- c) El desenvolupament d'àmbits d'investigació i d'actuació en relació amb l'atenció a les persones en situació de dependència.
- d) El establiment de relacions de col·laboració i intercanvi d'informació amb Organitzacions, Centres d'investigació, Instituts, etc. que treballin en els àmbits que constitueixen l'objecte d'aquesta Fundació.
- e) Proveir d'instruments i eines específiques d'anàlisi de la realitat social i promoure l'ocupació en el sector de la gent gran i dels altres col·lectius precisats d'assistència o atenció específica.
- f) Donar suport a iniciatives associatives i empresarials que treballin en els àmbits relacionats a les finalitats d'aquesta Fundació.
- g) La promoció i construcció d'habitatges, residències i edificacions destinades a col·lectius com les persones grans, els joves i les persones amb discapacitats, amb la finalitat de satisfer necessitats socials no ateses suficientment pel mercat.
- h) La gestió de tot tipus d'equipaments socio-sanitaris i residencials, en especial residències, centres de dia i equipaments socio-sanitaris.
- i) La prestació d'assessorament, realització d'estudis i elaboració de projectes relatius a edificacions destinades a les persones grans o pertanyents a altres col·lectius precisats d'atenció específica.
- j) La promoció, desenvolupament i gestió de programes d'assistència a les persones, com poden ser l'atenció domiciliària, els serveis de tele-assistència, etc., així com programes culturals, d'oci i socials.

1.3.2. Entitats multigrup

No n'hi ha.

1.3.3. Entitats associades

A) Consorcis

- **CONSORCI URBANÍSTIC PER AL DESENVOLUPAMENT DE L'ÀREA RESIDENCIAL ESTRATÈGICA RIBERA-SALINAS:** constituït el 4 de maig de 2010 (DOGC 25/5/10), conjuntament amb l'Institut Català del Sòl i té naturalesa autonòmica. Sense activitat.

Objectius: Dur a terme el desenvolupament i l'execució urbanístics de l'àrea residencial estratègica Ribera-Salinas, d'acord amb la disposició addicional vint-i-unena del Text Refós de la Llei d'Urbanisme.

1.3.4. Altres entitats

A) Ens sense personalitat pròpia (amb secció pròpia en els pressupostos dels ajuntaments integrants):

- **COMUNITAT DE MUNICIPIS PLANA DEL GALET**

Constituïda mitjançant conveni subscrit el 2 d'octubre de 2007 entre els municipis de Cornellà de Llobregat i del Prat de Llobregat, al 50%, a l'empara del que disposen els articles 123 a 132 del Text refós de la Llei municipal i de règim local de Catalunya.

Finalitats:

- a) Gestionar de forma conjunta i coordinada, determinats serveis municipals a desenvolupar en l'àmbit territorial delimitat com a sector al Pla Parcial Plana del Galet i amb l'objecte de facilitar l'exercici associat de determinades competències municipals en l'esmentat àmbit territorial.

1.4. Altres entitats públiques en les que participa l'Ajuntament

A) Consorcis:

- **CONSORCI LOCALRET:**

Objectius: Impulsar la implantació de xarxes de telecomunicacions i el foment de la societat de la informació.

- **CONSORCI DEL PARC AGRARI DEL BAIX LLOBREGAT:**

Objectius: Preservar l'espai agrari, promoure el desenvolupament econòmic del territori agrari i de les explotacions agrícoles en particular, conservar i difondre els valors ecològics i culturals del territori.

- **CONSORCI DE NORMALITZACIÓ LINGÜÍSTICA:**

Objectius: Fomentar el coneixement, l'ús i la divulgació de la llengua catalana.

- **CONSORCI DE COMUNICACIÓ LOCAL:**

Mitjançant acord plenari de 29 d'octubre de 2015 es va ratificar l'acord adoptat pel Consell General del Consorci de data 26 de març de 2015, relatiu a la seva dissolució i liquidació.

Objectius: Promoure les activitats de les emissores de radio municipals, tot produint i fomentant les seves programacions, i, en general, promoure i col·laborar en totes les activitats conduents al desenvolupament del món de la comunicació local.

- **CONSORCI TELEDIGITAL BAIX LLOBREGAT EST:** constituït el 13 de setembre de 2006. Sense activitat.

Objectius:

- **CONSORCI DE TURISME DEL BAIX LLOBREGAT:** adhesió del 26/5/2008.

Objectius: Contribuir al creixement econòmic del territori mitjançant el desenvolupament del sector turístic.

B) Mancomunitats:

- **MANCOMUNITAT INTERMUNICIPAL FONTSANTA**

Objectius: La construcció i manteniment d'un sistema d'evacuació de les aigües pluvials i residuals que discorren pels torrents denominats de la Font Santa i Pont Reixat; l'execució de les obres d'urbanització i enllaç del polígon de Sant Joan Despí (segons conveni subscrit el 10 de desembre de 1982); l'execució de les obres de replet dels torrents Pont Reixat i Font Santa; l'execució de les obres i l'establiment i manteniment dels serveis propis de llur competència que els municipis que la integren acordin encomanar-li.

C) Fundacions:

- **FUNDACIÓ PRIVADA PEL FOMENT DE LA SOCIETAT DEL CONEIXEMENT**

Objectius: La impulsió del projecte de creació d'un centre per fomentar la Societat de la Informació, que sigui a la vegada un taller experimental i un centre de formació que materialitzi els fenòmens de la nova comunicació, la nova interacció i la multidisciplinarietat i que activi les sinèrgies entre el món de l'art, la ciència i la tecnologia.

- **FUNDACIÓ UTOPIA D'ESTUDIS SOCIALS BAIX LLOBREGAT**

Objectius: Centre de documentació, Fòrums de debat i publicacions.

- **FUNDACIÓ PRIVADA PRESIDENT SAMARANCH:** sense activitat.

Mitjançant acord plenari de 31 de juliol de 2014 es va acordar sol·licitar al seu president que impulsés les actuacions necessàries per a liquidar aquesta Fundació. S'està a l'espera de la resposta.

Objectius: la difusió i promoció sense ànim de lucre de l'esport del tennis a Catalunya i a la resta del món a través de la Federació Catalana de Tennis.

1.5. Principals fonts de finançament

RECURSOS (per ordre d'importància)	IMPORT	% SOBRE EL TOTAL D'INGRESSOS
TRIBUTS PROPIS	49.142.132,28	56,93%
PARTICIPACIO EN ELS TRIBUTS DE L'ESTAT	22.843.072,15	26,46%
TRASNFERÈNCIES I SUBVENCIONS	8.885.557,27	10,29%
ALTRES INGRESSOS PÚBLICS I PRIVATS	4.171.599,17	4,83%
INGRESSOS DE L'ACTIVITAT URBANÍSTICA	5.397,52	0,01%
ALIENACIÓ D'INVERSIONS	1.266.738,03	1,47%
OPERACIONS DE CRÈDIT	0,00	0,00%
TOTAL	86.314.496,42	100,00%

1.6. Fiscalitat

L'Ajuntament de Cornellà de Llobregat és una entitat exempta totalment de l'Impost de Societats d'acord amb el que disposa l'article 9 de la Llei 27/2014.

L'Ajuntament de Cornellà de Llobregat realitza operacions subjectes a l'IVA que donen dret a la deducció de l'IVA suportat per aplicació de la regla de la prorrata especial. Les activitats que originen operacions subjectes són:

- a) Arrendament de locals
- b) Drets de superfície
- c) Venda d'agendes escolars
- d) Venda de residus de la recollida selectiva de paper, cartró, envasos i RAEE

Memòria de l'exercici 2017

AJUNTAMENT DE CORNELLÀ DE LLOBREGAT

2. Gestió indirecta de serveis públics



Ajuntament de
Cornellà de Llobregat

Plaça de l'Església, 1 08940 Cornellà de Llobregat
Tel. 93 377 02 12 – Fax 93 377 89 00

INTERVENCIÓ
REG. ENTRADA 2018.02261
18 MAIG 2018
REG. SORTIDA

CONTRACTACIÓ GENERAL
Reg. entrada ...
17 MAIG 2018
Reg. sortida

INFORME SOBRE ELS SERVEIS PÚBLICS GESTIONATS DE FORMA INDIRECTA.

Forma de Gestió: Gestió Indirecta mitjançant Concessió Administrativa.

Objecte: **Contracte de Gestió de Servei Públics de la concessió administrativa de la construcció i explotació de instal·lacions destinades al servei públic de pràctica de l'esport del tennis i esports similars en terrenys de propietat municipal, situats al Sector Ribera Serrallo.**

Termini: 50 anys a partir de la finalització de les obres

Data llicència primera ocupació: 10 de novembre de 2006

Cànon: percentatge variable sobre el total dels ingressos bruts que s'obtinguin anyalment per l'explotació del servei

Despeses Compromeses:

Bens de Domini Públic afectes a la Gestió: La instal·lació a la zona de Ribera Serrallo a on es presta el servei

Aportacions no dineràries:

Bens objectes de reversió: Els propis de la instal·lació.

Forma de Gestió: Gestió Indirecta Concessió Administrativa.

Exp. 17-067

Objecte: **Servei de gestió, concessió i explotació de la deixalleria municipal i de la deixalleria del barri.**

Termini: 15 d'octubre de 2017 fins el 14 d'octubre de 2018.

Despeses Compromeses: 81.248,08.-euros IVA exclòs, més 8.124,81.- euros d'IVA (10%), 89.372,89.- euros IVA inclòs.

Bens de Domini Públic afectes a la Gestió: L'immoble a on està situada l'escola Bressol al Carrer Joan Fernández – Passatge Plàsmica.



Ajuntament de
Cornellà de Llobregat

Plaça de l'Església, 1 08940 Cornellà de Llobregat
TEL. 93 377 02 12 – Fax 93 377 89 00

Aportacions no dineràries:

Bens objectes de reversió: El mobiliari i estris propis del servei.

En Cornellà de Llobregat, a 17 de maig de 2018

Sra. M^a Rosa Iglesias Ojeda
CAP DE CONTRACTACIÓ

AJUNTAMENT DE CORNELLÀ DE LLOBREGAT

Memòria de l'exercici 2017

3. Bases de presentació dels comptes

3.1. Imatge fidel

L'Ajuntament ha aplicat durant l'exercici comptable, els principis comptables recollits al Pla General de Comptabilitat Pública adaptat a l'Administració Local, que està desenvolupat a l'annex de la Instrucció del model normal de comptabilitat local, aprovat per Ordre HAP/1781/2013, de 20 de setembre, en conseqüència, els comptes anuals expressen la imatge fidel del patrimoni, de la situació financera, del resultat econòmic i patrimonial i de l'execució del pressupost de l'Ajuntament.

Aquests principis són:

a) Principis comptables:

- Gestió continuada.

- Uniformitat.

- Importància relativa.

- Prudència.

- Meritament:

1. En aplicació d'aquest principi, les despeses realitzades durant l'exercici que no s'hagin pogut aplicar al pressupost per no haver-se reconegut l'obligació, es registren al compte 413, però no al pressupost. D'acord amb el que disposa l'article 77.2 de les bases d'execució del pressupost es registraran en aquest compte les despeses derivades de factures i documents anàlegs registrats al sistema comptable fins el 31 de desembre de l'exercici actual que no s'hagin imputat al pressupost. A l'exercici següent, aquestes despeses s'han d'aplicar al pressupost, prèvia la incoació del corresponent expedient de reconeixement extrajudicial de crèdits, excepte quan derivin de compromisos de despesa prèviament aprovats.

Aquest criteri d'imputació en relació amb les despeses derivades de factures i documents registrats en el Registre Comptable de Factures fins el 31 de desembre que s'han pogut aplicar al pressupost, s'ha modificat respecte dels exercicis anteriors. En aquests, no es registraven al compte 413 i correlativament al compte per naturalesa que pogués correspondre aquelles despeses derivades de compromisos prèviament adquirits no aplicats al pressupost, que es registraven en l'exercici del reconeixement de l'obligació.

L'efecte d'aquest canvi de criteri no comporta canvis en el patrimoni net, ja que totes les factures han estat imputades al compte resultats o al compte d'actiu que per naturalesa correspongui en el present exercici.

L'impacte d'aquest canvi de criteri sobre el compte del resultat econòmic i patrimonial ha suposat una major pèrdua de 477.668,53€ i un increment de l'actiu no corrent de 328.254,69€. Aquest impacte quedarà compensat en l'exercici 2018 quan es reconeguïn les obligacions.

2. Les obligacions corresponents a contractes de tracte successiu que deriven de compromisos de despesa legalment adquirits, amb venciment a l'exercici, s'apliquen al pressupost de l'exercici en el que són reconegudes per l'òrgan competent. En aplicació del principi comptable d'importància relativa, atès el seu caràcter repetitiu i periòdic, aquestes despeses es registren en l'exercici en el que s'apliquen al pressupost. Això no obstant, d'acord amb el canvi de criteri exposat a l'apartat anterior, sí les factures d'aquests contractes s'inscriuen en el Registre Comptable de Factures dins de l'exercici comptable, s'imputen al compte 413 amb contrapartida al compte per naturalesa que correspongui.
3. Les despeses corresponents a les retribucions del personal per la paga de juny, meritades en l'exercici, es periodifiquen a raó de 30/180, com despeses diferides.
4. Les cotitzacions socials del personal corresponents al mes de desembre que no s'hagin reconegut, es periodifiquen, com despeses diferides.
5. Les despeses de consums de llum, aigua i gas meritades durant l'exercici, respecte de les quals no s'hagi reconegut l'obligació, ja no es periodifiquen com a despeses diferides, ja que d'acord amb el criteri d'imputació del primer apartat, es registren quan s'inscriu la factura en el Registre Comptable de Factures.

- No compensació.

b) Principis pressupostaris:

- Imputació pressupostària.

- Desafectació.

3.2. Comparació de la informació

No s'han produït modificacions que impedeixin la comparació dels comptes anuals de l'exercici 2017 amb els de 2016.

AJUNTAMENT DE CORNELLÀ DE LLOBREGAT

Memòria de l'exercici 2017

4. Normes de valoració

4.1. Immobilitzat no financer

El model de valoració utilitzat és del cost. En cap cas s'ha aplicat el model de la revalorització.

No s'ha capitalitzat cap despesa financera.

Per a la valoració de l'immobilitzat s'han utilitzat els criteris establerts al Reglament regulador de les normes i procediments de gestió del patrimoni, aprovat pel Ple de l'Ajuntament en sessió de data 23 de desembre de 2010, amb les seves diverses actualitzacions.

Els mateixos criteris s'han utilitzat per a l'activació dels costos d'ampliació, modernització, millores i de gran reparació.

L'amortització dels diferents elements integrants de l'immobilitzat es calcularà en funció de la seva vida útil estimada, de forma lineal, d'acord amb els criteris i aplicant els percentatges i coeficients i els períodes màxims establerts a les taules d'amortització que figuren a l'Annex I del Tom I de Manual de Normes i Procediments per a la Gestió del Patrimoni.

No s'han practicat durant l'exercici correccions valoratives per deteriorament de l'immobilitzat no financer, ni s'han reconegut costos de desmantellament i restauració, ni treballs realitzats per l'entitat per al seu immobilitzat.

Al tancament de l'exercici 2017 s'han realitzat els assentaments necessaris per a conciliar la comptabilitat municipal amb l'Inventari municipal.

4.1.1. Immobilitzat material

D'acord amb el que preveu la disposició transitòria primera de l'Ordre HAP/1781/2013, per la que s'aprova la Instrucció del model normal de comptabilitat local, s'han activat les infraestructures lliurades a l'ús general donades d'alta i valorades a l'Inventari.

4.1.2. Patrimoni Públic del Sòl

D'acord amb els criteris establerts al Reglament regulador de les normes i procediments de gestió del patrimoni, s'inclou en el Patrimoni Públic del Sòl, els drets integrats en el dipòsit en metàl·lic regulat a l'article 164.2 del Decret legislatiu 1/2010, pel que s'aprova el Text refós de la Llei d'urbanisme.

4.1.3. Inversions immobiliàries

D'acord amb la norma 4a de les Normes de reconeixement i valoració del Pla general de Comptabilitat Pública adaptat a l'administració local, només s'ha inclòs en aquest subgrup un element, en concret el següent:

- 1) Primera planta Mercat Centre llogat a Caprabo.

La resta d'immobles llogats s'han integrat en el subgrup d'immobilitzat material perquè els lloguers no són significatius respecte del valor dels immobles.

4.1.4. Immobilitzat intangible

En aquest subgrup hi figuren drets per permutes d'obres futures pendents de realitzar la incorporació a l'immobilitzat material mitjançant la recepció formal d'aquestes obres, amb Procornellà, segons el detall següent (valors nets comptables):

- 1) Rubió i Ors: 200.952,29€
- 2) J.Verdaguer: 811.543,54€
- 3) Edifici Titàn: 2.648.684,41€
- 4) Pl. Gerdera: 612.294,21€
- 5) Moll de càrrega S. Ildefons: 60.102,78€

Per una altre banda hi figuren en el subgrup “Altres immobilitzats Intangibles” els següents conceptes:

- 1) Constitució Servitud de pas públic predi dominant carrers Ernest Lluch i Avda Can Corts : 180 eur.

4.2. Arrendaments financers

No n'hi ha cap.

4.3. Permutes

No s'ha realitzat cap permuta durant l'exercici.

4.4. Actius financers

4.4.1. Crèdits i partides a cobrar

Es valoren pel seu valor nominal, tant si es tracta d'operacions amb venciment a curt termini com a llarg termini, ja que l'efecte de la no actualització dels fluxos d'efectiu no és significatiu.

La valoració del deteriorament d'aquests actius correspon a la quantia dels drets que es consideren de difícil o impossible recaptació (saldo de dubtós cobrament), i s'ha realitzat d'acord amb el que estableixen les bases d'execució del pressupost al seu article 94. Aquesta dotació (39% del total dels drets pendents de cobrament de

naturalesa pressupostària, quantificats en 5.830.511,02€), és superior a la dotació mínima regulada a l'article 193 bis del TRLRHL (25%, és a dir, 3.793.070,88€).

El detall és el següent:

DETERMINACIO SALDOS DUBTOS COBRAMENT (ART.103 R.D.500/90).

D'acord amb l'establert a l'article 94 de les bases d'ecució del Pressupost 2017

EXERCICI	CONCEPTE	DENOMINACIO	IMPORT PENDENT	DRETS DUBTOS COBRAMENT	
			COBRAMENT	%	IMPORT
2000	Tots	---	2.302,40	100	2.302,40
TOTAL 2000			2.302,40	100	2.302,40
2002	Tots	---	26,20	100	26,20
TOTAL 2002			26,20	100	26,20
2003	Tots	---	604,95	100	604,95
TOTAL 2003			604,95	100	604,95
2004	Tots	---	392,90	100	392,90
TOTAL 2004			392,90	100	392,90
2005	Tots	---	1.340,48	100	1.340,48
TOTAL 2005			1.340,48	100	1.340,48
2006	Tots	---	32.430,54	100	32.430,54
TOTAL 2006			32.430,54	100	32.430,54
2007	Tots	---	26.471,60	100	26.471,60
TOTAL 2007			26.471,60	100	26.471,60
2008	Tots	---	59.804,03	100	59.804,03
TOTAL 2008			59.804,03	100	59.804,03
2009	Tots	---	681.247,27	100	681.247,27
TOTAL 2009			681.247,27	100	681.247,27
2010	Tots		204.438,53	100	204.438,53
TOTAL 2010			204.438,53	100	204.438,53
2011			302.321,05	100	302.321,05
TOTAL 2011			302.321,05	100	302.321,05
2012	Tots		434.619,92	100	434.619,92
TOTAL 2012			434.619,92	100	434.619,92
2013	Tots		867.166,83	100	867.166,83
TOTAL 2013			867.166,83	100	867.166,83
2014	Tots		1.176.309,92	90	1.058.678,93
TOTAL 2014			1.176.309,92	90	1.058.678,93
2015	Capítol VII	Transferències de capital AM	25.476,15	0	0,00
	Reste		1.263.634,95	60	758.180,97
TOTAL 2015			1.289.111,10	59	758.180,97
2016	Capítol IV	Retorn cànon AMB	3.154,92	0	0,00
	Capítol VII	Transferències de capital AM	294.031,61	0	0,00
	Reste		2.405.148,69	30	721.544,61
TOTAL 2016			2.702.335,22	27	721.544,61
TOTAL EXERCICIS TANCATS			7.780.922,94	66	5.151.571,21
2017	Capítol I	Impostos directes	5.461.251,55	10	546.125,16
	Capítol II	Impostos indirectes	1.829,47	10	182,95
	Capítol III	Taxes i altres ingr.	1.243.142,54	10	124.314,25
	Capítol IV	Transferències corrents	401.511,52	0	0,00
	Capítol V	Ingressos patrimonials	83.174,63	10	8.317,46
	Capítol VII	Transferències de capital	99.658,32	0	0,00
	Capítol VIII	Actius financers	0,00	0	0,00
	Capítol IX	Passius financers	0,00	0	0,00
TOTAL 2017			7.290.568,03	9	678.939,82
TOTAL			15.071.490,97	39	5.830.511,02

4.4.2. Inversions mantingudes fins al venciment

No n'hi ha cap.

4.4.3. Actius financers a valor raonable amb canvis en resultats

No n'hi ha cap.

4.4.4. Inversions en el patrimoni d'entitats del grup, multigrup i associades

Es valoren inicialment al cost. En el cas de les inversions en entitats de dret públic, la valoració inicial s'ha fet pel valor del seu patrimoni net a 31/12/2015.

Posteriorment, al tancament de l'exercici es corregeix aquesta valoració en funció del valor del seu patrimoni al final de l'exercici, només en el cas que es produeixi un deteriorament.

El detall és el següent:

a) Entitats mercantils

a.1) Participacions en el capital

Societat	Nombre d'accions	Valor nominal	Valor participació	% de participació
PROCORNELLÀ	21.001	450,759081	9.466.391,47	100
TECSALSA	1.998	30,05	60.041,10	99,90
TOTAL			9.526.432,57	

a.2) Patrimoni adscrit

Societat	Valor a 1/1	Altes	Baixes	Valor a 31/12
PROCORNELLÀ	48.316.624,72	0	0	48.316.624,72
TECSALSA	603.519,37	0	0	603.519,37
TOTAL	48.920.144,09	0	0	48.920.144,09

b) Entitats de dret públic

Entitat	Valor de la participació a l'inici de l'exercici	Deteriorament	Valor de la participació al final de l'exercici	% de participació
ORGANISME AUTÒNOM INSTITUT MUNICIPAL DE RADIODIFUSIÓ	52.965,55		52.965,55	100
TOTAL	52.965,55		52.965,55	

c) Altres entitats

c.1) Patrimoni adscrit

Societat	Valor a 1/1	Altes	Baixes	Valor a 31/12
FUNDACIÓ PER AL FOMENT DE LA SOCIETAT DEL CONEIXEMENT	6.324.742,10	0	0	6.324.742,10
TOTAL	6.324.742,10	0	0	6.324.742,10

4.4.5. Actius financers disponibles per a la venda

No n'hi ha cap.

4.5. Passius financers

4.5.1. Passius financers a cost amortitzat

Es valoren pel seu valor nominal o per l'import rebut, tant si es tracta d'operacions amb venciment a curt termini com a llarg termini, ja que l'efecte de la no actualització dels fluxos d'efectiu no és significatiu.

Els passius amb venciment en els propers dotze mesos es consideren a curt termini.

Els interessos diferits es calculen segons el tipus d'interès vigent en el període de meritament i en funció dels dies de meritament fins a 31/12. Els interessos així calculats s'apliquen al resultat econòmic-patrimonial de l'exercici. No obstant això, aquests interessos no s'apliquen com a despeses al pressupost fins el moment del reconeixement de l'obligació.

4.5.2. Passius financers a valor raonable amb canvis en resultats

No n'hi ha cap.

4.6. Cobertures comptables

No n'hi ha cap.

4.7. Existències

No n'hi ha cap.

4.8. Transaccions en moneda estrangera

No n'hi ha cap.

4.9. Ingressos i despeses

Els criteris de reconeixement i valoració són els esmentats a la nota 3.

4.10. Provisions i contingències

En aplicació del principi de prudència, es doten provisions per a responsabilitats per l'import estimat deduït de les reclamacions de responsabilitat patrimonial extracontractual, presentades per diferents contractistes, segons la informació facilitada per l'Assessoria Jurídica i els Departaments gestors implicats.

La quantia d'aquesta provisió en l'exercici ha estat de 0,00€, amb càrrec al compte 6290 de despeses de comunicacions i altres serveis, ja que el Departament de Recursos Jurídics no ha comunicat l'existència de cap reclamació de responsabilitat patrimonial pendent de resoldre a 31/12/2017. El detall de les provisions realitzades és el següent:

DATA DE LA RECLAMACIÓ	TERCER	CONCEPTE	COMPTE	IMPORT DE LA RECLAMACIÓ PRESENTADA
TOTAL				0,00€

A 31 de desembre s'han aplicat les provisions dotades en l'exercici 2016 per un import de 93.304,50€

4.11. Transferències i subvencions

La imputació a resultats de les transferències si subvencions rebudes es realitza en funció dels criteris següents:

- 1) Subvencions rebudes per al finançament de l'immobilitzat: en funció de la vida útil de l'immobilitzat.
- 2) Subvencions per a despeses amb finançament afectat: en funció de l'execució de les despeses.
- 3) Altres transferències i subvencions per a despeses de l'exercici: s'imputen a l'exercici.

NOTES AL PUNT:

5. Immobilitzat material

a) No s'han estimat costos de desmantellament, grans reparacions o inspeccions generals que estiguin inclosos com a més valor dels actius.

b) Les vides útils utilitzades en els diferents tipus d'elements de l'immobilitzat material, són les determinades en el Manual de Normes i Procediments per a la Gestió del Patrimoni aprovades per l'Ajuntament, en aplicació del que disposa l'article 93 de les bases d'execució del pressupost, i són:

Cte.	Descripció	Anys de vida útil
2110	Construccions	25, 33, 41, 43, 50, 60
2120	Infraestructures	25
2140	Maquinària i utillatge	4, 5, 8, 9, 10
2150	Instal·lacions tècniques i altres instal·lacions	8
2160	Mobiliari	5, 7, 10

2170	Equips per a processos d'informació	2, 4
2180	Elements de transport	7
2190	Altres immobilitzats materials	5, 6, 10

c) No s'han realitzat canvis en les estimacions que afectin als valors residuals, als costos estimats de desmantellament i la restauració del seu emplaçament, a vides útils i mètodes d'amortització, així com a grans reparacions o inspeccions generals.

d) No s'han capitalitzat despeses financeres durant l'exercici.

e) No hi ha béns que hagin estat valorats d'acord amb el model de revalorització, per tant, no s'ha utilitzat cap criteri per determinar el valor raonable.

f) L'Ajuntament no té béns rebuts en adscripció.

g) No s'han entregat béns en adscripció a cap entitat durant l'exercici.

h) No s'han rebut béns en cessió durant l'exercici.

i) Durant l'exercici s'ha realitzat l'entrega en cessió de béns de l'immobilitzat material a les entitats següents:

Tercer	Codi bé	Descripció	Sòl	Volada	Amort.	Valor Net Comptable
Concessionaris horts comunitaris Sant Ildefons	13824	Cessió d'ús temporal/Zona verda horts urbans Sant Ildefons	176.316,51	0	18.430,10	157.886,41
Concessionaris horts comunitaris Sant Ildefons	14000	Cessió d'ús temporal/Zona verda horts urbans Sant Ildefons	9.815,77	-	8.111,86	1.703,91
Institut Català de la Salut.	14240	Cessió d'ús a precari / Cessió d'ús part del local C/ Gironés 5-7-9 de 256,82 M2 i de 42,77 m2 d'ús compartit amb l'ajuntament.	171.436,43	196.876,59	10.967,18	379.280,21

j) No s'han formalitzat arrendaments financers sobre béns de l'immobilitzat material.

k) Els béns destinats a l'ús general corresponents a infraestructures es desglossen en:

Carrers i places	51.388.080,67
Obres civils d'ús públic	190.960,03
Parcs i jardins	10.309.119,83
Total	61.888.160,53

Els béns destinats a l'ús general corresponents a béns del patrimoni històric són:

Obres d'art Can Mercader	1.125.184,81
Escultura per la pau	42.575,00
Escultura Negre i blau	6.000,00
Escultura Ignot	3.000,00
Total	1.176.759,81

l) No s'ha activat cap import per béns construïts per l'Ajuntament durant l'exercici.

NOTES AL PUNT:

6. Patrimoni públic del sòl

A 31 de desembre es troben afectes al patrimoni municipal del sòl i l'habitatge, els béns i drets següents:

a) Els terrenys que componen el patrimoni públic del sòl a 31 de desembre són:

Bé	Descripció	Número de bé	Any	Valor comptable
S o l a r C a r r e r R e v o l t Negre	Projecte de compensació de l'antiga fàbrica Nubiola Vilumara, unitat d'actuació delimitada pels carrers Avda. Can Cors, Revolt Negre, Ctra. de Sant Joan Despí i Mercè Rodoreda. A l'exercici 2006 es cedeix el dret superfície a la Unió General de Treballadors de Catalunya durant 65 anys.	10596	200 3	0,00
F i n c a Adjudicada "unitat 2" barri de S a n t Ildefons	Projecte de reparcel·lació del polígon PA10 de la MPGM a l'àmbit discontinu format per PA6 i PA2 de la Ctra. d'Esplugues i la cruïlla Carrer Sant Ildefons amb Avda. Línia Elèctrica	10731	200 7	349.668,2 6
TOTAL				349.668,2 6

b) Altres béns i drets del PMSH, constituïts pel dipòsit en metàl·lic provinent dels recursos obtinguts per sancions urbanístiques (no s'inclouen les multes coercitives) i per aprofitaments urbanístics en metàl·lic. Durant l'exercici no s'han realitzat aplicacions.

DIPÒSITS EN METÀL·LIC DEL PATRIMONI MUNICIPAL DEL SÒL

RECURSOS					APLICACIONS					SALDO
TERCER	CONCEPTE	IMPORT	ANY	OBSERVACIONS	PROJECTE	CONCEPTE	IMPORT	ANY	OBSERVACIONS	
IB BONA SA	Modificació PGM 76 a Tambi sector Falgo-Planegament 6/2004	512.280,00	2006		2009 2.02240 8	Adquisició local biblioteca, baixos Av. S. Albende	512.280,00	2009	Modificació de crèdit 12/2009 (aplicat 512.280,00)	0,00
PROMOCIONES RUIVE SA	Cessió 10% increment plusvàlua Ctra Espalgues s/n Iluris Montlides	210.354,00	2006		2011 2.99900 1	Transferència EMDUCSA	210.354,00	2011	Modificació de crèdit 10/2011 (aplicat 210.354,00)	0,00
SUBTOTAL 2006		722.634,00			SUBTOTAL 2006		722.634,00			0,00
JUNTA DE COMPENSACIÓ DE LA PLAN DEL GALET	Indemnització 10% cessió obligatòria del sòl del projecte Pla Parcial Plana del galet	530.765,75	2007	1r. Venciment	2011 2.99900 1	Transferència EMDUCSA	530.765,75	2011	Modificació de crèdit 10/2011 (aplicat 530.765,75)	0,00
SUBTOTAL 2007		530.765,75			SUBTOTAL 2007		530.765,75			0,00
JUNTA DE COMPENSACIÓ DE LA PLAN DEL GALET	Indemnització 10% cessió obligatòria del sòl del projecte Pla Parcial Plana del galet	530.765,75	2008	2n. Venciment	2011 2.99900 1	Transferència EMDUCSA	530.765,75	2011	Modificació de crèdit 10/2011 (aplicat 530.765,75)	0,00
LUT SA	10% Cessió per aprofitament urbanístic parcel·la c/Clàssic 1-7 Planegament 15/2006	298.512,00	2008		2011 2.99900 1	Transferència EMDUCSA	298.512,00	2011	Modificació de crèdit 10/2011 (aplicat 298.512,00)	0,00
EMDUCSA	Venda finca Unitat 2 (groundw/ 23.94%) segons acord del Pla de 21/12/2006	922.640,81	2008		2009 2.02240 7	Adquisició local escola bessos Siemens	437.095,44	2009	Modificació de crèdit 12/2009 (aplicat 922.640,81)	0,00
					2009 2.02240 7	Adquisició local escola bessos Siemens	485.545,37	2009	Modificació de crèdit 12/2009 (aplicat 922.640,81)	0,00
PROELEC SL	Planegament 3/2006 reparació lloc voluntària PA-2 ctra. Espalgues s/n per cotxers urbanístic de 13/5/2005	414.960,34	2008		2011 2.99900 1	Transferència EMDUCSA	414.960,34	2011	Modificació de crèdit 10/2011 (aplicat 414.960,34)	0,00
SUBTOTAL 2008		2.166.878,90			SUBTOTAL 2008		2.166.878,90			0,00
JUNTA DE COMPENSACIÓ DE LA PLAN DEL GALET	Indemnització 10% cessió obligatòria del sòl del projecte Pla Parcial Plana del galet	530.765,75	2009	3r. Venciment	2011 2.99900 1	Transferència EMDUCSA	530.765,75	2011	Modificació de crèdit 10/2011 (aplicat 530.765,75)	0,00
"LA CAIXA"	Venda finca B-6 Poligon I Pla Parcial Milars (acord JOL 10/06/09)	2.970.000,00	2009		2009 2.02240 7	Adquisició local escola bessos Siemens/Transferència EMDUCSA	2.970.000,00	2009	Modificació de crèdit 30/2009 (aplicat 2.970.000)/Modificació de crèdit 10/2011 (aplicat 288.004,91)	0,00
EMDUCSA	Venda directa finca propietat mpa/ De 3000 metres situada a Av. S. Albende s/n (acord del Pla de 21/10/07)	6.996.200,00	2009	Ajornament avançat	2011 2.99900 1	Transferència EMDUCSA	6.996.200,00	2009	Modificació de crèdit 33/2009 (aplicat 6.996.200)	0,00
EMDUCSA	Venda part pronòncia (8,59%) finca Unitat A 1478 metres (acord JOL 10/12/08)	582.038,00	2009	Ajornament avançat	2011 2.99900 1	Transferència EMDUCSA	582.038,00	2009	Modificació de crèdit 33/2009 (aplicat 582.038)	0,00
EMDUCSA	Venda finca Unitat B 1177 metres (acord JOL 10/12/08)	1.457.772,00	2009	Ajornament avançat	2011 2.99900 1	Adquisició local escola bessos Siemens/Transferència EMDUCSA	1.457.772,00	2009	Modificació de crèdit 30/2009 (aplicat 1.457.772)/Modificació de crèdit 10/2011 (aplicat 89.656,12)	0,00
SANCCIONS URBANÍSTIQUES		1.200,00	2009		2011 2.99900 1	Transferència EMDUCSA	1.200,00	2011	Modificació de crèdit 10/2011 (aplicat 1.200,00)	0,00
SUBTOTAL 2009		12.539.975,75			SUBTOTAL 2009		12.539.975,75			0,00
PROELEC SL	10% Aprofitament urbanístic C/Sabro Mijavia s/n esp. 11-2008	2.266,96	2010		2011 2.99900 1	Transferència EMDUCSA	2.266,96	2011	Modificació de crèdit 10/2011 (aplicat 2.266,96)	0,00
JUNTA DE COMPENSACIÓ DE LA PLAN DEL GALET	Indemnització 10% cessió obligatòria del sòl del projecte Pla Parcial Plana del galet	530.765,75	2010	4r. Venciment	2011 2.99900 1	Transferència EMDUCSA	530.765,75	2011	Modificació de crèdit 10/2011 (aplicat 530.765,75)	0,00
SUBTOTAL 2010		533.032,71			SUBTOTAL 2010		533.032,71			0,00
SANCCIONS URBANÍSTIQUES		-2.460,00	2011							-2.460,00
ANUL·LACIÓ SANCCIÓ URBANÍSTICA PER SER MULTES COERCITIVES		-2.460,00								-2.460,00
SUBSTITUCIÓ A METÀL·LIC 10% APROFITAMENT POLIGON I-EST PLA PARCIAL MILLARS (PAGAMENT A COMPTE)		1.308.435,00	2011		2011 2.99900 1	Transferència EMDUCSA	1.308.435,00	2011	Modificació de crèdit 10/2011 (aplicat 1.308.435)	0,00
SUBTOTAL 2011		1.308.435,00			SUBTOTAL 2011		1.308.435,00			0,00
INMOBILIARIA CAMART SL	Exp. l/nd. 14/2008 (mod. Puntal PGM ctra. Hospitalet)	19.444,32	2012							19.444,32
SANCCIONS URBANÍSTIQUES		11.400,00	2012							11.400,00
ANUL·LACIÓ SANCCIÓ URBANÍSTICA PER SER MULTES COERCITIVES		-11.400,00								-11.400,00
SUBTOTAL 2012		19.444,32			SUBTOTAL 2012		0,00			19.444,32
SANCCIONS URBANÍSTIQUES 2013		12.811,00	2013							12.811,00
ANUL·LACIÓ SANCCIÓ URBANÍSTICA (DECRET 78/13)		-600,00	2013		2006 2.51000 30	JUNTA COMPENSACIÓ POLIGON PLA PARCIAL 10	277.439,64	2013		-278.039,64
ANUL·LACIÓ SANCCIÓ URBANÍSTICA PER SER MULTES COERCITIVES		-12.211,00								-12.211,00
SUBTOTAL 2013		0,00			SUBTOTAL 2013		277.439,64			-277.439,64
SANCCIONS URBANÍSTIQUES 2014		14.608,00	2014							14.608,00
ANUL·LACIÓ SANCCIÓ URBANÍSTICA PER SER MULTES COERCITIVES		-14.608,00								-14.608,00
PARAJES VERDES D G. SL	Exp. l/nd. 11/2011 reparació lloc voluntària PAU1 Masia Can Falgo	662.624,19	2014							662.624,19
SUBTOTAL 2014		662.624,19			SUBTOTAL 2014		0,00			662.624,19
SANCCIONS URBANÍSTIQUES 2015		1.560,12	2015							1.560,12
SUBTOTAL 2015		1.560,12			SUBTOTAL 2015		0,00			1.560,12
SANCCIONS URBANÍSTIQUES 2016		3.888,00	2016							3.888,00
CEL URBÀ SL	10% aprofitament urbanístic planegament 09/2015 Pl. Enamorats-Catalunya	45.333,00	2016							45.333,00
SUBTOTAL 2016		49.221,00			SUBTOTAL 2016		0,00			49.221,00
DOCSI TÈCNICAS EN RESTAURACIÓ SL	15% aprofitament urbanístic licència d'obres 30/2016	2.884,65	2017							2.884,65
SUBTOTAL 2017		2.884,65			SUBTOTAL 2017		0,00			2.884,65
TOTAL ACUMULAT		18.537.656,39			TOTAL ACUMULAT		18.079.161,75			458.494,64

c) Dipòsit en metàl·lic del Fons municipal per adquisició de sòl amb destí a sistemes d'espais lliures i equipaments de nova creació regulats a l'article 100 del TRLUC

FONS MUNICIPAL PER ADQUISICIÓ SOL DESTI ESPAIS LLIBRES I EQUIPAMENTS DE NOVA CREACIÓ

RECURSOS					APLICACIONS					SALDO
TERCER	CONCEPTE	IMPORT	ANY	OBSERVACIONS	PROJECTE	CONCEPTE	IMPORT	ANY	OBSERVACIONS	
PROCORNELLA	Aprofitament urbanístic parcel·la le HOC	369.170,00	2016		2016 2.80000 1	Expropiació Jaume Rafanell 2	368.428,19	2017		741,81
SUBTOTAL 2016		369.170,00					368.428,19			741,81
DOCSI TÈCNICAS EN RESTAURACIÓ SL	Cessió 20% zona verda inc. ement de sostre licència d'obres 30/2016	2.512,87	2017				0,00			2.512,87
SUBTOTAL 2017		2.512,87					0,00			2.512,87
TOTAL ACUMULAT		371.682,87			TOTAL ACUMULAT		368.428,19			3.254,68

NOTES AL PUNT:

7. Inversions immobiliàries

a) No s'han estimat costos de desmantellament, grans reparacions o inspeccions generals que estiguin inclosos com a més valor dels actius.

b) La vida útil utilitzada en les inversions en construccions determinada en el Manual de Normes i Procediments per a la Gestió del Patrimoni aprovades per l'Ajuntament, en

aplicació del que disposa l'article 93 de les bases d'execució del pressupost, és de 50 anys.

c) No s'han realitzat canvis en les estimacions que afectin als valors residuals, als costos estimats de desmantellament i la restauració del seu emplaçament, a vides útils i mètodes d'amortització, així com a grans reparacions o inspeccions generals.

d) No s'han capitalitzat despeses financeres durant l'exercici.

e) No hi ha béns que hagin estat valorats d'acord amb el model de revalorització, per tant, no s'ha utilitzat cap criteri per determinar el valor raonable.

f) No s'ha activat cap import per béns construïts per l'Ajuntament durant l'exercici.

NOTES AL PUNT:

8. Immobilitzat intangible

a) Les vides útils utilitzades en els diferents tipus d'elements de l'immobilitzat intangible són les determinades en el Manual de Normes i Procediments per a la Gestió del Patrimoni aprovades per l'Ajuntament, en aplicació del que disposa l'article 93 de les bases d'execució del pressupost, i són:

Cte.	Descripció	Anys de vida útil
2030	Propietat industrial i intel·lectual	10
2060	Aplicacions informàtiques	4, 7
2070	Inversions en actius utilitzats en règim d'arrendament o cedit	50

b) No s'han realitzat canvis en les estimacions que afectin als valors residuals, a vides útils i mètodes d'amortització.

c) No s'han capitalitzat despeses financeres durant l'exercici.

d) No hi ha béns que hagin estat valorats d'acord amb el model de revalorització, per tant, no s'ha utilitzat cap criteri per determinar el valor raonable.

e) L'Ajuntament no té béns rebuts en adscripció.

f) No s'han entregat béns en adscripció a cap entitat durant l'exercici.

g) No s'han rebut béns en cessió durant l'exercici.

h) No s'han entregat en cessió béns a cap entitat durant l'exercici.

10.3. Informació sobre els riscos de tipus de canvi i de tipus d'interès d'Actius Financers

10.3.a. Risc de tipus de canvi

Monedes	Inversions en Patrimoni	Valors representatius del deute	Altres inversions	Total
Total				
% Inversions en Moneda diferent a l'Euro sobre el Deute total				

10.3.b. Risc de tipus d'interès

Tipus de interès			Total
	A tipus interès fixe	A tipus interès variable	
Classes d'Actius Financers			
Valors representatius del Deute	0,00		
Altres actius financers			0,00
TOTAL IMPORT	0,00		0,00
% de Passius financers a tipus d'interès fixe o variable sobre el total	0,00%		0%

11.2 Línies de Crèdit

Identificació	Límit concedit	Disposat	Disponible	Comissió s/ no disposat
Total				

11.3 . Informació sobre els riscos de tipus de canvi i de tipus d'interès de Passius Financers

11.3.a. Risc de tipus de canvi

Monedes	Obligacions i altres valors negociables	Deutes amb entitats de crèdit	Altres deutes	Total
Total				
% Deute en Moneda diferent a l'Euro sobre el Deute total				

11.3.b. Risc de tipus d'interès

Tipus de interès	A tipus interès fixe	A tipus interès variable	Total
Classes de Passius Financers			
Obligacions i altres val. negoc.			
Deutes amb entitats de crèdit		0,00	0,00
Altres deutes	5.667.170,87	191.390,38	5.858.561,25
TOTAL IMPORT	5.667.170,87	191.390,38	5.858.561,25
% de Passius financers a tipus d'interès fixe o variable sobre el Total	87%	13%	100%

21.- Operacions no pressupostàries de tresoreria

PAGAMENTS PENDENTS D'APLICACIÓ

El saldo del concepte 40012 "Pagaments a justificar pendents d'aplicació" (compte 5550 "Pagaments pendents d'aplicació"), de 403.566,72€, correspon al saldo pendent de liquidar del pagament anticipat realitzat a la societat mercantil íntegrament municipal PROCORNELLÀ per a l'encàrrec de gestió de les obres dels carrers Pius XIIè, M. de Roncalí, Josep Cuixart, Jaume Cases i Cirerer, segons acord del Ple de l'Ajuntament de 31/5/2012. El compromís de despesa està registrat a les aplicacions pressupostàries 0113.1532A.6190000 i 0113.1532A.6190001.

26. INFORMACIÓ SOBRE EL COST DE LES ACTIVITATS

1. RESUM GENERAL DE COSTOS DE L'AJUNTAMENT

ELEMENTS	Despeses compte resultats econòmic patrimonial	%
COST DE PERSONAL	28.933.233,54	38,04%
<i>Sous i salaris</i>	21.667.503,78	28,49%
<i>Indemnitzacions</i>	262.563,01	0,35%
<i>Cotitzacions socials a càrrec de l'empleador</i>	6.495.515,79	8,54%
<i>Altres costos socials</i>	369.981,38	0,49%
<i>Indemnitzacions per raons del servei</i>	120.827,79	0,16%
<i>Transport de personal</i>	16.841,79	0,02%
ADQUISICIÓ DE BÉNS I SERVEIS	17.862.911,59	23,49%
<i>Cost de materials de reprografia i impremta</i>	-	0,00%
<i>Cost d'altres materials</i>	947.640,14	1,25%
<i>Adquisició de béns d'inversió</i>	-	0,00%
<i>Treballs realitzats per altres entitats</i>	16.915.271,45	22,24%
SERVEIS EXTERIORS	10.697.870,62	14,07%
<i>Costos d'investigació i desenvolupament</i>	-	0,00%
<i>Arrendaments i cànon</i>	740.102,93	0,97%
<i>Reparacions i conservació</i>	1.706.644,14	2,24%
<i>Serveis professionals independents</i>	1.955.160,06	2,57%
<i>Transports</i>	37.898,80	0,05%

<i>Assegurances</i>	220.175,6 2	0,29%
<i>Serveis bancaris i similars</i>	-	0,00%
<i>Publicitat, propaganda i relacions públiques</i>	392.487,5 6	0,52%
<i>Subministraments</i>	3.039.661,8 5	4,00%
<i>Comunicacions</i>	428.280,6 9	0,56%
<i>Costos diversos</i>	2.177.458,9 7	2,86%
TRIBUTS	556.752,0 0	0,73%
COSTOS CALCULATS	5.813.650,8 0	7,64%
<i>Amortitzacions</i>	5.813.650,8 0	7,64%
COSTOS FINANCERS	194.119,1	0,26%
COSTOS DE TRANSFERÈNCIES	8	15,77%
	11.995.362,7 9	
ALTRES COSTOS		0,00%
TOTAL	76.053.900,52	100,00%

2. RESUM DEL COST PER ELEMENTS DE LES ACTIVITATS.

ACTIVITAT: SERVEIS URBANÍSTICS: CONCESSIÓ LICÈNCIES URBANÍSTIQUES.

ELEMENTS	COST DIRECTE	COST INDIRECTE	TOTAL	%
COSTOS DE PERSONAL	387.289,7 0	194.816,6 3	582.106,33	61,60%
ADQUISICIÓ DE BÉNS I SERVEIS	6.840,0 4	32.385,9 9	39.226,03	4,15%
SERVEIS EXTERIORS	24.392,4 4	14.037,1 0	38.429,54	4,07%
TRIBUTS	-	-	-	0,00%

COSTOS CALCULATS	179.166,7 6	101.245,5 4	280.412,30	29,67%
COSTOS FINANCERS	-	2.288,7 3	2.288,73	0,24%
COSTOS DE TRANSFERÈNCIES	-	2.562,3 5	2.562,35	0,27%
ALTRES COSTOS	-	-	-	0,00%
TOTAL	597.688,9 4	347.336,3 4	945.025,28	100%

ACTIVITAT: INTERVENCIÓ ADMINISTRATIVA EN LES ACTIVITATS I INSTAL·LACIONS

ELEMENTS	COST DIRECTE	COST INDIRECTE	TOTAL	%
COSTOS DE PERSONAL	420.934,1 3	92.101,34	513.035,47	85,25%
ADQUISICIÓ DE BÉNS I SERVEIS	1.756,6 0	19.021,18	20.777,78	3,45%
SERVEIS EXTERIORS	40.250,2 7	10.365,89	50.616,16	8,41%
TRIBUTS	-	-	-	0,00%
COSTOS CALCULATS	5.797,0 5	8.645,06	14.442,11	2,40%
COSTOS FINANCERS	-	1.387,81	1.387,81	0,23%
COSTOS DE TRANSFERÈNCIES	-	1.553,71	1.553,71	0,26%
ALTRES COSTOS	-	-	-	0,00%
TOTAL	468.738,0 4	133.075,00	601.813,04	100%

ACTIVITAT: RECOLLIDA DE RESIDUS.

ELEMENTS	COST DIRECTE	COST INDIRECTE	TOTAL	%
----------	--------------	----------------	-------	---

COSTOS DE PERSONAL	-	247.999,02	247.999,02	11,56%
ADQUISICIÓ DE BÉNS I SERVEIS	1.724.330,82	67.523,40	1.791.854,22	83,50%
SERVEIS EXTERIORS	-	22.064,02	22.064,02	1,03%
TRIBUTS	-	-	-	0,00%
COSTOS CALCULATS	54.622,74	10.151,28	64.774,02	3,02%
COSTOS FINANCERS	8.635,29	5.057,76	13.693,05	0,64%
COSTOS DE TRANSFERÈNCIES	-	5.662,40	5.662,40	0,26%
ALTRES COSTOS	-	-	-	0,00%
TOTAL	1.787.588,85	358.457,88	2.146.046,73	100%

ACTIVITAT: SERVEI EDUCACIÓ ESCOLES BRESSOL

ELEMENTS	COST DIRECTE	COST INDIRECTE	TOTAL	%
COSTOS DE PERSONAL	1.065.296,33	647.363,76	1.712.660,08	48,74%
ADQUISICIÓ DE BÉNS I SERVEIS	1.032.519,08	86.076,43	1.118.595,50	31,84%
SERVEIS EXTERIORS	444.415,15	62.716,47	507.131,62	14,43%
TRIBUTS	-	-	-	0,00%
COSTOS CALCULATS	126.991,81	30.797,96	157.789,77	4,49%
COSTOS FINANCERS	-	8.093,97	8.093,97	0,23%
COSTOS DE TRANSFERÈNCIES	-	9.253,11	9.253,11	0,26%
ALTRES COSTOS	-	-	-	0,00%
TOTAL	2.669.222,36	844.301,68	3.513.524,05	100%

ACTIVITAT: SERVEI MENJADOR ESCOLES BRESSOL

ELEMENTS	COST DIRECTE	COST INDIRECTE	TOTAL	%
COSTOS DE PERSONAL	493.195,77	299.707,28	792.903,05	44,94%
ADQUISICIÓ DE BÉNS I SERVEIS	615.822,25	39.850,44	655.672,70	37,16%
SERVEIS EXTERIORS	205.749,02	29.035,58	234.784,60	13,31%
TRIBUTS	-	-	-	0,00%
COSTOS CALCULATS	58.792,87	14.258,40	73.051,27	4,14%
COSTOS FINANCERS	-	3.747,23	3.747,23	0,21%
COSTOS DE TRANSFERÈNCIES	-	4.283,87	4.283,87	0,24%
ALTRES COSTOS	-	-	-	0,00%
TOTAL	1.373.559,91	390.882,81	1.764.442,71	100%

ACTIVITAT: SERVEI ACOLLIDA ESCOLES BRESSOL

ELEMENTS	COST DIRECTE	COST INDIRECTE	TOTAL	%
COSTOS DE PERSONAL	75.147,42	45.665,90	120.813,32	48,74%
ADQUISICIÓ DE BÉNS I SERVEIS	72.835,27	6.071,95	78.907,21	31,84%
SERVEIS EXTERIORS	31.349,63	4.424,10	35.773,74	14,43%
TRIBUTS	-	-	-	0,00%
COSTOS CALCULATS	8.958,17	2.172,53	11.130,70	4,49%
COSTOS FINANCERS	-	570,96	570,96	0,23%
COSTOS DE TRANSFERÈNCIES	-	652,73	652,73	0,26%
ALTRES COSTOS	-	-	-	0,00%
TOTAL	188.290,49	59.558,16	247.848,65	100%

ACTIVITAT: ESCOLA DE MÚSICA

ELEMENTS	COST DIRECTE	COST INDIRECTE	TOTAL	%
COSTOS DE PERSONAL	435.946,15	179.445,03	615.391,18	73,63 %
ADQUISICIÓ DE BÉNS I SERVEIS	20.595,25	42.466,53	63.061,78	7,54 %
SERVEIS EXTERIORS	58.092,61	43.868,95	101.961,56	12,20 %
TRIBUTS	-	-	-	0,00 %
COSTOS CALCULATS	14.809,30	36.898,18	51.707,48	6,19 %
COSTOS FINANCERS	-	1.526,56	1.526,56	0,18 %
COSTOS DE TRANSFERÈNCIES	473,00	1.709,05	2.182,05	0,26 %
ALTRES COSTOS	-	-	-	0,00 %
TOTAL	529.916,31	305.914,30	835.830,60	100 %

ACTIVITAT: ESCOLA EDUCACIÓ ESPECIAL VIROLAI (SERVEI MENJADOR)

ELEMENTS	COST DIRECTE	COST INDIRECTE	TOTAL	%
COSTOS DE PERSONAL	-	39.439,55	39.439,55	16,30%
ADQUISICIÓ DE BÉNS I SERVEIS	162.089,23	5.698,74	167.787,97	69,36%
SERVEIS EXTERIORS	-	3.535,79	3.535,79	1,46%
TRIBUTS	-	-	-	0,00%
COSTOS CALCULATS	2.179,56	1.984,93	4.164,49	1,72%
COSTOS FINANCERS	-	538,46	538,46	0,22%
COSTOS DE TRANSFERÈNCIES	25.816,55	615,57	26.432,12	10,93%
ALTRES COSTOS	-	-	-	0,00%
TOTAL	190.085,34	51.813,05	241.898,39	100%

ACTIVITAT: PISCINA MUNICIPAL CAN MILLAS.

ELEMENTS	COST DIRECTE	COST INDIRECTE	TOTAL	%
COSTOS DE PERSONAL	224.820,65	174.630,05	399.450,70	39,52%
ADQUISICIÓ DE BÉNS I SERVEIS	214.228,23	26.972,17	241.200,40	23,86%
SERVEIS EXTERIORS	294.124,33	21.044,52	315.168,85	31,18%
TRIBUTS	-	-	-	0,00%
COSTOS CALCULATS	46.801,44	3.243,43	50.044,87	4,95%
COSTOS FINANCERS	-	2.286,50	2.286,50	0,23%
COSTOS DE TRANSFERÈNCIES	-	2.559,84	2.559,84	0,25%
ALTRES COSTOS	-	-	-	0,00%

TOTAL	779.974,65	230.736,51	1.010.711,16	100%
--------------	-------------------	-------------------	---------------------	-------------

ACTIVITAT: APROFITAMENT I SERVEIS ALS MERCATS MUNICIPALS.

ELEMENTS	COST DIRECTE	COST INDIRECTE	TOTAL	%
COSTOS DE PERSONAL	130.878,82	106.229,80	237.108,62	29,02 %
ADQUISICIÓ DE BÉNS I SERVEIS	11.454,41	25.730,75	37.185,16	4,55 %
SERVEIS EXTERIORS	265.327,17	10.494,77	275.821,93	33,76 %
TRIBUTS	-	-	-	0,00 %
COSTOS CALCULATS	196.355,58	4.067,14	200.422,72	24,53 %
COSTOS FINANCERS	-	1.920,46	1.920,46	0,24 %
COSTOS DE TRANSFERÈNCIES	62.500,00	2.150,05	64.650,05	7,91 %
ALTRES COSTOS	-	-	-	0,00 %
TOTAL	666.515,98	150.592,97	817.108,95	100 %

ACTIVITAT: SERVEIS CEMENTIRI MUNICIPAL

ELEMENTS	COST DIRECTE	COST INDIRECTE	TOTAL	%
COSTOS DE PERSONAL	133.435,20	15.917,96	149.353,16	73,14%
ADQUISICIÓ DE BÉNS I SERVEIS	10.860,55	4.295,35	15.155,90	7,42%
SERVEIS EXTERIORS	14.774,01	1.508,86	16.282,88	7,97%

TRIBUTS	-	-	-	0,00%
COSTOS CALCULATS	22.381,85	305,80	22.687,65	11,11%
COSTOS FINANCERS	-	343,90	343,90	0,17%
COSTOS DE TRANSFERÈNCIES	-	385,01	385,01	0,19%
ALTRES COSTOS	-	-	-	0,00%
TOTAL	181.451,61	22.756,88	204.208,49	100%

ACTIVITAT: CESSIÓ D'US BUCS D'ASSAIG.

ELEMENTS	COST DIRECTE	COST INDIRECTE	TOTAL	%
COSTOS DE PERSONAL	-	18.626,86	18.626,86	32,41%
ADQUISICIÓ DE BÉNS I SERVEIS	24.523,24	2.671,18	27.194,42	47,32%
SERVEIS EXTERIORS	7.768,21	1.679,27	9.447,48	16,44%
TRIBUTS	-	-	-	0,00%
COSTOS CALCULATS	1.736,09	250,49	1.986,57	3,46%
COSTOS FINANCERS	-	98,60	98,60	0,17%
COSTOS DE TRANSFERÈNCIES	-	110,38	110,38	0,19%
ALTRES COSTOS	-	-	-	0,00%
TOTAL	34.027,54	23.436,78	57.464,32	100%

ACTIVITAT: ACTIVITATS DINAMITZACIÓ CULTURAL I EDUCATIVA.

ELEMENTS	COST DIRECTE	COST INDIRECTE	TOTAL	%
COSTOS DE PERSONAL	-	29.238,02	29.238,02	17,37%
ADQUISICIÓ DE BÉNS I SERVEIS	100.430,26	4.013,19	104.443,45	62,05%

SERVEIS EXTERIORS	21.670,32	2.753,83	24.424,16	14,51%
TRIBUTS	-	-	-	0,00%
COSTOS CALCULATS	6.184,61	1.420,98	7.605,59	4,52%
COSTOS FINANCERS	-	378,09	378,09	0,22%
COSTOS DE TRANSFERÈNCIES	1.800,00	432,23	2.232,23	1,33%
ALTRES COSTOS	-	-	-	0,00%
TOTAL	130.085,19	38.236,34	168.321,53	100%

ACTIVITAT: SERVEI "ESPAI NADÓ"

ELEMENTS	COST DIRECTE	COST INDIRECTE	TOTAL	%
COSTOS DE PERSONAL	8.640,22	5.577,12	14.217,34	65,37%
ADQUISICIÓ DE BÉNS I SERVEIS	1.502,32	445,04	1.947,36	8,95%
SERVEIS EXTERIORS	4.474,86	286,71	4.761,57	21,89%
TRIBUTS	-	-	-	0,00%
COSTOS CALCULATS	595,17	133,87	729,04	3,35%
COSTOS FINANCERS	-	44,17	44,17	0,20%
COSTOS DE TRANSFERÈNCIES	-	49,45	49,45	0,23%
ALTRES COSTOS	-	-	-	0,00%
TOTAL	15.212,57	6.536,37	21.748,95	100%

ACTIVITAT: SERVEI "ESPAI FAMILIAR"

ELEMENTS	COST DIRECTE	COST INDIRECTE	TOTAL	%
COSTOS DE PERSONAL	132.161,71	57.349,71	189.511,42	81,61%

ADQUISICIÓ DE BÉNS I SERVEIS	19.224,92	4.735,12	23.960,04	10,32%
SERVEIS EXTERIORS	10.542,06	2.675,41	13.217,47	5,69%
TRIBUTS	-	-	-	0,00%
COSTOS CALCULATS	3.139,24	1.390,65	4.529,89	1,95%
COSTOS FINANCERS	-	471,65	471,65	0,20%
COSTOS DE TRANSFERÈNCIES	-	528,03	528,03	0,23%
ALTRES COSTOS	-	-	-	0,00%
TOTAL	165.067,93	67.150,56	232.218,50	100%

ACTIVITAT: SERVEIS DE SALUBRITAT PÚBLICA I NATURELASA RELATIVA A LA TINENÇA D'ANIMALS DE COMPANYIA.

ELEMENTS	COST DIRECTE	COST INDIRECTE	TOTAL	%
COSTOS DE PERSONAL	10.476,24	27.232,94	37.709,18	43,54%
ADQUISICIÓ DE BÉNS I SERVEIS	37.769,48	2.568,67	40.338,14	46,58%
SERVEIS EXTERIORS	-	8.046,02	8.046,02	9,29%
TRIBUTS	-	-	-	0,00%
COSTOS CALCULATS	-	137,98	137,98	0,16%
COSTOS FINANCERS	-	175,78	175,78	0,20%
COSTOS DE TRANSFERÈNCIES	-	196,80	196,80	0,23%
ALTRES COSTOS	-	-	-	0,00%
TOTAL	48.245,72	38.358,18	86.603,90	100%

ACTIVITAT: SERVEI DE LUDOTECA

ELEMENTS	COST DIRECTE	COST INDIRECTE	TOTAL	%
COSTOS DE PERSONAL	-	41.245,77	41.245,77	35,05%
ADQUISICIÓ DE BÉNS I SERVEIS	36.592,31	5.493,75	42.086,06	35,76%
SERVEIS EXTERIORS	26.948,71	3.983,05	30.931,76	26,29%
TRIBUTS	-	-	-	0,00%
COSTOS CALCULATS	2.419,03	567,61	2.986,64	2,54%
COSTOS FINANCERS	-	201,91	201,91	0,17%
COSTOS DE TRANSFERÈNCIES	-	226,05	226,05	0,19%
ALTRES COSTOS	-	-	-	0,00%
TOTAL	65.960,05	51.718,14	117.678,19	100%

ACTIVITAT: SERVEIS ESPECIALS DE LA GUARDIA URBANA PER ESPECTACLES O TRANSPORTS

ELEMENTS	COST DIRECTE	COST INDIRECTE	TOTAL	%
COSTOS DE PERSONAL	1.644,03	508,96	2.152,99	89,63%
ADQUISICIÓ DE BÉNS I SERVEIS	22,80	72,02	94,82	3,95%
SERVEIS EXTERIORS	11,84	63,20	75,04	3,12%
TRIBUTS	-	-	-	0,00%
COSTOS CALCULATS	4,49	64,54	69,03	2,87%
COSTOS FINANCERS	-	4,75	4,75	0,20%
COSTOS DE TRANSFERÈNCIES	-	5,32	5,32	0,22%

ALTRES COSTOS	-	-	-	0,00%
TOTAL	1.683,16	718,80	2.401,96	100%

ACTIVITAT: ELABORACIÓ INFORMES TÈCNICS DE LA GUARDIA URBANA.

ELEMENTS	COST DIRECTE	COST INDIRECTE	TOTAL	%
COSTOS DE PERSONAL	19.947,58	6.174,02	26.121,60	89,64%
ADQUISICIÓ DE BÉNS I SERVEIS	276,64	873,26	1.149,90	3,95%
SERVEIS EXTERIORS	143,68	766,91	910,59	3,12%
TRIBUTS	-	-	-	0,00%
COSTOS CALCULATS	54,46	783,47	837,94	2,88%
COSTOS FINANCERS	-	57,60	57,60	0,20%
COSTOS DE TRANSFERÈNCIES	-	64,49	64,49	0,22%
ALTRES COSTOS	-	-	-	0,00%
TOTAL	20.422,37	8.719,75	29.142,12	100%

ACTIVITAT: MUSEU PALAU CAN MERCADER

ELEMENTS	COST DIRECTE	COST INDIRECTE	TOTAL	%
COSTOS DE PERSONAL	-	34.714,90	34.714,90	17,75%
ADQUISICIÓ DE BÉNS I SERVEIS	81.769,61	4.739,22	86.508,83	44,24%
SERVEIS EXTERIORS	60.544,52	4.016,63	64.561,15	33,02%
TRIBUTS	-	-	-	0,00%
COSTOS CALCULATS	8.230,24	548,17	8.778,40	4,49%

COSTOS FINANCERS	-	460,2 2	460,2 2	0,24%
COSTOS DE TRANSFERÈNCIES	-	515,2 4	515,2 4	0,26%
ALTRES COSTOS	-	-	-	0,00%
TOTAL	150.544,3 7	44.994,3 7	195.538,7 4	100%

ACTIVITAT: GESTIÓ DE LA DEIXALLERIA METROPOLITANA

ELEMENTS	COST DIRECTE	COST INDIRECTE	TOTAL	%
COSTOS DE PERSONAL	-	13.445,2 4	13.445,2 4	11,64%
ADQUISICIÓ DE BÉNS I SERVEIS	89.372,88	3.626,3 6	92.999,2 4	80,49%
SERVEIS EXTERIORS	1.747,33	1.207,4 5	2.954,7 8	2,56%
TRIBUTS	-	-	-	0,00%
COSTOS CALCULATS	5.017,59	547,3 2	5.564,9 1	4,82%
COSTOS FINANCERS	-	271,5 5	271,5 5	0,24%
COSTOS DE TRANSFERÈNCIES	-	304,0 2	304,0 2	0,26%
ALTRES COSTOS	-	-	-	0,00%
TOTAL	96.137,80	19.401,9 5	115.539,7 5	100%

ACTIVITAT: VENDA AGENDA ESCOLAR DEL MEDI AMBIENT I EL DESENVOLUPAMENT

ELEMENTS	COST DIRECTE	COST INDIRECTE	TOTAL	%
COSTOS DE PERSONAL	1.084,44	269,30	1.353,74	49,98%

ADQUISICIÓ DE BÉNS I SERVEIS	945,25	54,62	999,87	36,92%
SERVEIS EXTERIORS	57,71	22,52	80,23	2,96%
TRIBUTS	-	-	-	0,00%
COSTOS CALCULATS	255,52	5,23	260,75	9,63%
COSTOS FINANCERS	-	6,52	6,52	0,24%
COSTOS DE TRANSFERÈNCIES	-	7,30	7,30	0,27%
ALTRES COSTOS			-	0,00%
TOTAL	2.342,92	365,50	2.708,42	100%

ACTIVITAT: Entrades pels espectacles de programacions esceniques municipals en equipaments municipals o concertats. (Teatre)

ELEMENTS	COST DIRECTE	COST INDIRECTE	TOTAL	%
COSTOS DE PERSONAL	-	54.569,78	54.569,78	23,27%
ADQUISICIÓ DE BÉNS I SERVEIS	115.414,43	11.947,27	127.361,70	54,31%
SERVEIS EXTERIORS	28.199,64	13.049,47	41.249,12	17,59%
TRIBUTS	-	-	-	0,00%
COSTOS CALCULATS	-	10.427,23	10.427,23	4,45%
COSTOS FINANCERS	-	428,32	428,32	0,18%
COSTOS DE TRANSFERÈNCIES	-	479,52	479,52	0,20%
ALTRES COSTOS			-	0,00%
TOTAL	143.614,07	90.901,60	234.515,67	100%

ACTIVITAT: Entrades pels espectacles de programacions esceniques municipals en equipaments municipals o concertats. (Actuacions Musicals)

ELEMENTS	COST DIRECTE	COST INDIRECTE	TOTAL	%
COSTOS DE PERSONAL	-	43.861,48	43.861,48	20,52%
ADQUISICIÓ DE BÉNS I SERVEIS	108.477,25	10.842,23	119.319,48	55,84%
SERVEIS EXTERIORS	1.681,35	10.862,02	12.543,37	5,87%
TRIBUTS	-	-	-	0,00%
COSTOS CALCULATS	-	9.398,33	9.398,33	4,40%
COSTOS FINANCERS	-	390,30	390,30	0,18%
COSTOS DE TRANSFERÈNCIES	27.750,00	436,96	28.186,96	13,19%
ALTRES COSTOS			-	0,00%
TOTAL	137.908,60	75.791,31	213.699,91	100%

3. RESUM DE COSTOS PER ACTIVITATS

ACTIVITATS	IMPOR T	%
Serveis urbanístics: concessió llicències urbanístiques.	945.025,28	6,85%
Intervenció adm en les act. i instal·lacion: variacions, trasllats, controls...	601.813,04	4,36%
Recollida de residus	2.146.046,73	15,54%
Servei educació Escoles Bressol	3.513.524,05	25,45%
Servei menjador Escoles Bressol	1.764.442,71	12,78%
Servei acollida Escoles Bressol	247.848,65	1,80%
Escola de Música	835.830,60	6,05%
Servei menjador Escola Educació Especial Virolai	241.898,39	1,75%
Servei Piscina Municipal	1.010.711,16	7,32%
Serveis als mercats municipals	817.108,95	5,92%
Serveis Cementiri municipal	204.208,49	1,48%
Utilització bucs d'assaig	57.464,32	0,42%
Activitats Dinamització Cultural i Educativa	168.321,53	1,22%
Servei "Espai nadó"	21.748,95	0,16%
Servei "Espai familiar"	232.218,50	1,68%
Serveis salubritat tinença animals de companyia.	86.603,90	0,63%

Serveis ludoteca	117.678,19	0,85%
Serveis especials per espectacles o transports Guardia Urbana	2.401,96	0,02%
Informes tècnics Guardia Urbana	29.142,12	0,21%
Museu Palau Can Mercader	195.538,74	1,42%
Gestió de la deixalleria Metropolitana	115.539,75	0,84%
Venda Agenda Escolar del Medi Ambient i el Desenvolupament	2.708,42	0,02%
Entrades pels espectacles de programacions escèniques municipals en equipaments municipals o concertats. (Teatre)	234.515,67	1,70%
Entrades pels espectacles de programacions escèniques municipals en equipaments municipals o concertats. (Actuacions Musicals)	213.699,91	1,55%
TOTAL	13.806.040,03	100%

4. RESUMEN RELACIONANDO COSTES E INGRESOS DE LAS ACTIVIDADES.

ACTIVIDADES	COSTE TOTAL ACTIVIDAD	INGRESOS	MARGEN	% COBERTURA
Serveis urbanístics: concessió llicències urbanístiques.	945.025,28	850.265,95	94.759,33	89,97%
Intervenció administrativa en les activitats i instal·lacions.	601.813,04	221.948,58	379.864,46	36,88%
Recollida de residus	2.146.046,73	609.494,46	1.536.552,27	28,40%
Servei educació Escoles Bressol	3.513.524,05	798.660,85	2.714.863,20	22,73%
Servei menjador Escoles Bressol	1.764.442,71	658.078,42	1.106.364,29	37,30%
Servei acollida Escoles Bressol	247.848,65	54.480,86	193.367,79	21,98%
Escola de Música	835.830,60	157.695,68	678.134,92	18,87%
Servei menjador Escola Educació Especial Virolai	241.898,39	42.468,45	199.429,94	17,56%
Servei Piscina Municipal	1.010.711,16	238.611,86	772.099,30	23,61%
Serveis als mercats municipals	817.108,95	425.437,29	391.671,66	52,07%
Serveis Cementiri municipal	204.208,49	369.890,36	-165.681,87	181,13%
Utilització bucs d'assaig	57.464,32	12.490,15	44.974,17	21,74%
Activitats Dinamització Cultural i Educativa	168.321,53	24.782,70	143.538,83	14,72%
Servei "Espai nadó"	21.748,95	2.074,00	19.674,95	9,54%
Servei "Espai familiar"	232.218,5	11.893,3	220.325,1	5,12%

	0	5	5	
Serveis salubritat tinença animals de companyia.	86.603,9 0	26.910,9 3	59.692,9 7	31,07%
Serveis ludoteca	117.678,1 9	3.608,0 0	114.070,1 9	3,07%
Serveis especials per espectacles o transports Guardia Urbana	2.401,9 6	2.309,8 5	92,1 1	96,17%
Informes tècnics Guardia Urbana	29.142,1 2	24.024,0 0	5.118,1 2	82,44%
Museu Palau Can Mercader	195.538,7 4	5.516,7 5	190.021,9 9	2,82%
Gestió de la deixalleria Metropolitana	115.539,7 5	65.390,8 1	50.148,9 4	56,60%
Venda Agenda Escolar del Medi Ambient i el Desenvolupament	2.708,4 2	2.495,8 5	212,5 7	92,15%
Entrades pels espectacles de programacions esceniques municipals en equipaments municipals o concertats. (Teatre)	234.515,6 7	7.642,9 7	226.872,7 0	3,26%
Entrades pels espectacles de programacions esceniques municipals en equipaments municipals o concertats. (Actuacions Musicals)	213.699,9 1	6.186,4 0	207.513,5 1	2,89%
TOTAL	13.806.040,03	4.622.358,52	8.698.933,78	33,48 %

27. INDICADORS DE GESTIÓ

ACTIVITAT: SERVEIS URBANÍSTICS, CONCESSIO LICENCIES URBANÍSTIQUES

1) INDICADORS D'EFICÀCIA:

a)	$\frac{\text{Num. expedients de llicències, autoritzacions i projectes urbanístics realitzats}}{\text{Num. expedients de llicències, autoritzacions i projectes urbanístics previstos}}$	0,74
	$\frac{\text{Nº llicències obra major realitzades}}{\text{Nº llicències obra major previstes}}$	1,60
	$\frac{\text{Nº llicències obra menor realitzades}}{\text{Nº llicències obra menor previstes}}$	1,18
b)	Plaç mig per rebre el servei.	-
c)	Percentatge de població coberta pel servei.	1,85%
d)	$\frac{\text{Nº llicències obra major realitzades 2017}}{\text{Nº llicències obra major previstes 2017}}$	1,23
	$\frac{\text{Nº llicències obra major realitzades (2012-2016)}}{\text{Nº llicències obra major previstes (2012-2016)}}$	
	$\frac{\text{Nº llicències obra menor realitzades 2017}}{\text{Nº llicències obra menor previstes 2017}}$	1,13
	$\frac{\text{Nº llicències obra menor realitzades (2012-2016)}}{\text{Nº llicències obra menor previstes (2012-2016)}}$	

2) INDICADORS D'EFICIÈNCIA:

a)	$\frac{\text{Cost de l'activitat}}{\text{Num. expedients de llicències, autoritzacions i projectes urbanístics realitzats}}$	709,48
b)	Cost real de l'activitat/Cost previst	0,938
c)	$\frac{\text{Cost de l'activitat}}{\text{Número d'unitats equivalents produïdes}}$	958,75

3) INDICADOR D'ECONOMIA:

- Preu o cost d'adquisició del factor de producció
- Preu o cost mig del factor de producció al mercat

4) INDICADOR DE MITJANS DE PRODUCCIÓ:

Cost de Personal/Número de persones equivalents	41.244,91
---	-----------

ACTIVITAT: INTERVENCIÓ ADMINISTRATIVA EN LES ACTIVITATS I INSTAL·LACIONS.

1) INDICADORS D'EFICÀCIA:

a)	$\frac{\text{Número de llicències activitat presentades}}{\text{Número de llicències d'activitat previstes}}$	1,00
	$\frac{\text{Número d'expedients d'activitat finalitzats}}{\text{Número d'expedients d'activitat finalitzats previstos}}$	1,01
b)	Plaç mig per rebre el servei.	-
c)	Percentatge de població coberta pel servei.	3,10%
d)	$\frac{\text{Número de llicències activitat presentades 2017}}{\text{Número de llicències d'activitat previstes 2017}} \times \frac{\text{Número de llicències activitat presentades (2014-2016)}}{\text{Número de llicències d'activitat previstes (2014-2016)}}$	0,90

2) INDICADORS D'EFICIÈNCIA:

a)	Cost de l'activitat/Llicències activitat presentades	1.583,72
b)	Cost real de l'activitat/Cost previst	0,887
c)	$\frac{\text{Cost de l'activitat}}{\text{Número de llicències d'activitat presentades}}$	1.583,72

3) INDICADOR D'ECONOMIA:

$\frac{\text{Preu o cost d'adquisició del factor de producció}}{\text{Preu o cost mig del factor de producció al mercat}}$	-
--	---

4) INDICADOR DE MITJANS DE PRODUCCIÓ:

Cost de Personal/Número de persones equivalents	40.669,96
---	-----------

ACTIVITAT: RECOLLIDA DE RESIDUS.

1) INDICADORS D'EFICÀCIA:

a)	$\frac{\text{Tones recollides (rebiug+selectives+deixalleria+altres)}}{\text{Tones previstes (rebiug+selectives+deixalleria+altres)}}$	1,04
b)	Plaç mig per rebre el servei.	1
c)	Percentatge de població coberta pel servei.	100%
d)	$\frac{\frac{\text{Tones recollides 2017}}{\text{Tones previstes 2017}}}{\frac{\text{Tones recollides (2012-2016)}}{\text{Tones previstes (2012-2016)}}}$	1,02

2) INDICADORS D'EFICIÈNCIA:

a)	Cost de l'activitat/Número d'usuaris	-
b)	Cost real de l'activitat/Cost previst	0,993
c)	$\frac{\text{Cost de l'activitat}}{\text{Número de tones recollides}}$	68,98

3) INDICADOR D'ECONOMIA:

$\frac{\text{Preu adjudicació contracte de prestació del servei de neteja viaria, recollida de residus i maneniment del clavagueram.}}{\text{Preu de licitació del contracte de prestació del servei}}$	0,98
---	------

4) INDICADOR DE MITJANS DE PRODUCCIÓ:

Cost de Personal/Número de persones equivalents

ACTIVITAT: SERVEI EDUCACIÓ ESCOLES BRESSOL

1) INDICADORS D'EFICÀCIA.

a)	Número d'alumnes Número d'alumnes previstos	1,01
b)	Plaç mig per rebre el servei.	-
c)	Percentatge de població coberta pel servei.	25,53%
d)	$\frac{\text{Número alumnes menjador 2017}}{\frac{\text{Número alum. Menjador previstos 2017}}{\text{Número alumnes menjador (2012-2016)}}}$ Número alum. Menjador previstos (2012-2016)	1,02

2) INDICADORS D'EFICIÈNCIA:

a)	Cost de l'activitat/Número d'usuaris	5.765,98
b)	Cost real de l'activitat/Cost previst	0,922
c)	$\frac{\text{Cost de l'activitat}}{\text{Número d'unitats equivalents produïdes}}$	-

3) INDICADOR D'ECONOMIA:

$\frac{\text{Preu adjudicació contracte gestió i funcionament integral EE.BB Arc de Sant Martí}}{\text{Preu licitació del contracte}}$	0,933
$\frac{\text{Preu adjudicació contracte gestió i funcionament integral EE.BB la Rosa dels Vents}}{\text{Preu licitació del contracte}}$	0,971

4) INDICADOR DE MITJANS DE PRODUCCIÓ:

Cost de Personal/Número de persones equivalents	25.930,79
---	-----------

ACTIVITAT: SERVEI MENJADOR ESCOLES BRESSOL

1) INDICADORS D'EFICÀCIA.

$\frac{\text{Número d'alumnes al menjador}}{\text{Número d'alumnes al menjador previstos}}$	1,05
b) Plaç mig per rebre el servei.	1
c) Percentatge de població coberta pel servei.	19,07%
d) $\frac{\frac{\text{Número alumnes menjador 2017}}{\text{Número alum. menjador previstos 2017}}}{\frac{\text{Número alumnes menjador (2012-2016)}}{\text{Número alum. menjador previstos (2012-2016)}}}$	1,04

2) INDICADORS D'EFICIÈNCIA:

a) Cost de l'activitat/Número d'usuaris	3.860,92
b) Cost real de l'activitat/Cost previst	0,996
c) $\frac{\text{Cost de l'activitat}}{\text{Número d'unitats equivalents produïdes}}$	-

3) INDICADOR D'ECONOMIA:

$\frac{\text{Preu adjudicació contracte servei catering cuinat directament a les escoles, consistent en el dinar, esmorzar i berenar dels usuaris de les EE.BB municipals Linda Vista i Edelweis}}{\text{Preu licitació del contracte}}$	0,88
--	------

4) INDICADOR DE MITJANS DE PRODUCCIÓ:

Cost de Personal/Número de persones equivalents	25.930,79
---	-----------

ACTIVITAT: SERVEI ACOLLIDA ESCOLES BRESSOL

1) INDICADORS D'EFICÀCIA.

$\frac{\text{Número d'alumnes acollida}}{\text{Número d'alumnes acollida previstos}}$	0,91
b) Plaç mig per rebre el servei.	1
c) Percentatge de població coberta pel servei.	8,55%
d) $\frac{\text{Número alumnes acollida 2017}}{\text{Número alum. acollida previstos 2017}}$	0,87
$\frac{\text{Número alumnes acollida (2012-2016)}}{\text{Número alum. acollida previstos (2012-2016)}}$	

2) INDICADORS D'EFICIÈNCIA:

a) Cost de l'activitat/Número d'usuaris	1.214,27
b) Cost real de l'activitat/Cost previst	0,922
c) $\frac{\text{Cost de l'activitat}}{\text{Número d'unitats equivalents produïdes}}$	

3) INDICADOR D'ECONOMIA:

$$\frac{\text{Preu o cost d'adquisició del factor de producció}}{\text{Preu o cost mig del factor de producció al mercat}}$$

4) INDICADOR DE MITJANS DE PRODUCCIÓ:

Cost de Personal/Número de persones equivalents 25.930,79

ACTIVITAT: ESCOLA DE MUSICA.

1) INDICADORS D'EFICÀCIA:

a) Número d'alumnes/Número d'alumnes previstos	0,997
b) Plaç mig per rebre el servei.	1
c) Percentatge de població coberta pel servei.	0,46%
d) $\frac{\text{Número d'alumnes 2017}}{\frac{\text{Número d'alumnes previstos 2017}}{\frac{\text{Nº d'alumnes (2012-2016)}}{\text{Nº d'alumnes previstos (2012-2016)}}}}$	1,052

2) INDICADORS D'EFICIÈNCIA:

a) Cost de l'activitat/Número d'usuaris	2.126,86
b) Cost real de l'activitat/Cost previst	0,976
c) $\frac{\text{Cost de l'activitat}}{\text{Número d'unitats equivalents produïdes}}$	-

3) INDICADOR D'ECONOMIA:

$\frac{\text{Preu o cost d'adquisició del factor de producció}}{\text{Preu o cost mig del factor de producció al mercat}}$	-
--	---

4) INDICADOR DE MITJANS DE PRODUCCIÓ:

Cost de Personal/Número de persones equivalents	22.944,53
---	-----------

ACTIVITAT: SERVEI MENJADOR ESCOLA EDUCACIO ESPECIAL VIROLAI.

1) INDICADORS D'EFICÀCIA:

a)	$\frac{\text{Número d' alumnes al menjador}}{\text{Número d' alumnes al menjador previstos}}$	0,98
b)	Plaç mig per rebre el servei.	1
c)	Percentatge de població coberta pel servei.	90,77%
d)	$\frac{\frac{\text{Número alumnes menjador 2017}}{\text{Número alum. menjador previstos 2017}}}{\frac{\text{Número alumnes menjador (2012-2016)}}{\text{Número alum. menjador previstos (2012-2016)}}}$	0,96

2) INDICADORS D'EFICIÈNCIA:

a)	Cost de l'activitat/Número d'usuaris	4.099,97
b)	Cost real de l'activitat/Cost previst	0,827
c)	$\frac{\text{Cost de l'activitat}}{\text{Número d'unitats equivalents produïdes}}$	-

3) INDICADOR D'ECONOMIA:

$\frac{\text{Preu adjudicació contracte de prestació del servei de menjar cuinat i la disposició del personal de menjador}}{\text{Preu de licitació del contracte de prestació del servei}}$	0,920
--	-------

4) INDICADOR DE MITJANS DE PRODUCCIÓ:

Cost de Personal/Número de persones equivalents

ACTIVITAT: SERVEIS PISCINA MUNICIPAL CAN MILLAS.

1) INDICADORS D'EFICÀCIA:

a) Número d'usos realitzats/Número d'usos previstos	0,81
b) Plaç mig per rebre el servei.	1
c) Percentatge de població coberta pel servei.	100%
d) $\frac{\text{Número d'usos 2017}}{\text{Número d'usos previstos 2017}} \div \frac{\text{Nº d'usos (2012-2016)}}{\text{Nº d'usos previstos (2012-2016)}}$	0,82

2) INDICADORS D'EFICIÈNCIA:

a) Cost de l'activitat/Número d'usuaris	2,57
b) Cost real de l'activitat/Cost previst	0,848
c) $\frac{\text{Cost de l'activitat}}{\text{Número d'unitats equivalents produïdes}}$	-

3) INDICADOR DE ECONOMIA:

$\frac{\text{Preu adjudicació contracte pel servei d'activitats acuàtiques de la piscina municipal Can Millas.}}{\text{Preu licitació del contracte}}$	0,923
$\frac{\text{Preu adjudicació contracte pel subministrament de productes pel tractament d'aigua i analítiques per la piscina municipal Can Millas.}}{\text{Preu licitació del contracte}}$	1,00

4) INDICADOR DE MITJANS DE PRODUCCIÓ:

Cost de Personal/Número de persones equivalents	24.980,07
---	-----------

ACTIVITAT: APROFITAMENT I SERVEIS ALS MERCATS MUNICIPALS.

1) INDICADORS D'EFICÀCIA:

a) Número de parades/Número de parades previstes	0,97
Percentatge de parades ocupades	0,98
Percentatge de parades ocupades previst	
b) Plaç mig per rebre el servei.	
d) $\frac{\text{Número parades 2017}}{\text{Número parades previstes 2017}}$	0,96
$\frac{\text{Nº parades (2012-2016)}}{\text{Nº parades previstes (2012-2016)}}$	

2) INDICADORS D'EFICIÈNCIA:

a) Cost de l'activitat/Número d'usuaris	4.323,
33 b) Cost real de l'activitat/Cost previst	0,966
c) $\frac{\text{Cost de l'activitat}}{\text{Cost de l'activitat}}$	

3) INDICADOR D'ECONOMIA:

Preu o cost d'adquisició del factor de producció

4) INDICADOR DE MITJANS DE PRODUCCIÓ:

Cost de Personal/Número de persones equivalents	32.719,71
---	-----------

ACTIVITAT: SERVEIS CEMENTIRI MUNICIPAL

1) INDICADORS D'EFICÀCIA:

a)	$\frac{\text{Número de nítxols tombes panteons i columbaris}}{\text{Número de nítxols tombes panteons i columbaris previstos}}$	-
b)	Plaç mig per rebre el servei.	-
c)	Percentatge de població coberta pel servei.	9,44%
d)	$\frac{\text{Número d'actuacions 2017}}{\frac{\text{Número d'actuacions previstes 2017}}{\text{Nº d'actuacions (2012-2016)}}}$ Nº d'actuacions previstes (2012-2016)	-

2) INDICADORS D'EFICIÈNCIA:

a)	$\frac{\text{Cost de l'activitat}}{\text{Número d'nítxols tombes panteons i columbaris}}$	24,60
b)	Cost real de l'activitat/Cost previst	1,034
c)	$\frac{\text{Cost de l'activitat}}{\text{Cost de l'activitat}}$	-1

3) INDICADOR D'ECONOMIA:

	<u>Preu o cost d'adquisició del factor de producció</u>	-1
--	---	----

4) INDICADOR DE MITJANS DE PRODUCCIÓ:

	Cost de Personal/Número de persones equivalents	31.770,29
--	---	-----------

ACTIVITAT: CESSIO D'US I ACTIVITATS ALS BUCS D'ASSAIG GRUPS MUSICALS.

1) INDICADORS D'EFICÀCIA:

a) $\frac{\text{Número de grups que assajen als bucs}}{\text{Número de grups previstos}}$	0,84
b) Plaç mig per rebre el servei.	
c) Percentatge de població coberta pel servei d'activitats als bucs.	4,26%
d) $\frac{\frac{\text{Número de grups que assajen 2017}}{\text{Número de grups que assajen previstos 2017}}}{\frac{\text{Nº de grups que assajen (2012-2016)}}{\text{Nº de grups que assajen previstos (2012-2016)}}}$	0,86

2) INDICADORS D'EFICIÈNCIA:

a) Cost de l'activitat/Número d'usuaris	2.736,32
b) Cost real de l'activitat/Cost previst	0,898
c) $\frac{\text{Cost de l'activitat}}{\text{Número d'unitats equivalents produïdes}}$	-

3) INDICADOR D'ECONOMIA:

$\frac{\text{Preu adjudicació contracte de prestació del servei de gestió dels bucs musicals d'assaig musical}}{\text{Preu de licitació del contracte de prestació del servei}}$	0,750
--	-------

4) INDICADOR DE MITJANS DE PRODUCCIÓ:

Cost de Personal/Número de persones equivalents	-
---	---

ACTIVITAT: ACTIVITATS DINAMITZACIÓ CULTURAL I EDUCATIVA.

1) INDICADORS D'EFICÀCIA:

a) Número d'usos/Número de usos previstos	1,01
b) Plaç mig per rebre el servei.	1
c) Percentatge de població coberta pel servei.	100%
d) $\frac{\frac{\text{Número d'usos 2017}}{\text{Número d'usos previstos 2017}}}{\frac{\text{Nº d'usos (2012-2016)}}{\text{Nº d'usos previstos (2012-2016)}}}$	1,05

2) INDICADORS D'EFICIÈNCIA:

a) Cost de l'activitat/Número d'usuaris	4,92
b) Cost real de l'activitat/Cost previst	0,881
c) $\frac{\text{Cost de l'activitat}}{\text{Número d'unitats equivalents produïdes}}$	-

3) INDICADOR DE ECONOMIA:

$\frac{\text{Preu adjudicació contracte pel desenvolupament de la campanya de Teatre a l'escola}}{\text{Preu licitació del contracte}}$	0,860
---	-------

4) INDICADOR DE MITJANS DE PRODUCCIÓ:

Cost de Personal/Número de persones equivalents	-
---	---

ACTIVITAT: SERVEI "ESPAI NADÓ"

1) INDICADORS D'EFICÀCIA:

a) Número de famílies usuàries/Número de famílies previstes	0,79
b) Plaç mig per rebre el servei.	-
c) Percentatge de població coberta pel servei.	3,98%
d) $\frac{\frac{\text{Número de famílies 2017}}{\text{Número de famílies previstes 2017}}}{\frac{\text{Nº famílies (2012-2016)}}{\text{Nº famílies previstes (2012-2016)}}}$	0,74

2) INDICADORS D'EFICIÈNCIA:

a) Cost de l'activitat/Número d'usuaris	701,58
b) Cost real de l'activitat/Cost previst	1,004
c) Cost de la activitat/Número d'unitats equivalents produïdes	-

3) INDICADOR D'ECONOMIA:

$\frac{\text{Preu o cost d'adquisició del factor de producció}}{\text{Preu o cost mig del factor de producció al mercat}}$	-
--	---

4) INDICADOR DE MITJANS DE PRODUCCIÓ:

Cost de Personal/Número de persones equivalents	17.280,44
---	-----------

ACTIVITAT: SERVEI "ESPAI FAMILIAR"

1) INDICADORS D'EFICÀCIA:

a) Número de famílies usuàries/Número de famílies previstes	1,00
b) Plaç mig per rebre el servei.	-
c) Percentatge de població coberta pel servei.	4,08%
d) $\frac{\frac{\text{Número de famílies 2017}}{\text{Número de famílies previstes 2017}}}{\frac{\text{Nº famílies (2012-2016)}}{\text{Nº famílies previstes (2012-2016)}}}$	1,02

2) INDICADORS D'EFICIÈNCIA:

a) Cost de l'activitat/Número d'usuaris	3.518,46
b) Cost real de l'activitat/Cost previst	0,944
c) Cost de la activitat/Número d'unitats equivalents produïdes	-

3) INDICADOR D'ECONOMIA:

$\frac{\text{Preu o cost d'adquisició del factor de producció}}{\text{Preu o cost mig del factor de producció al mercat}}$	-
--	---

4) INDICADOR DE MITJANS DE PRODUCCIÓ:

Cost de Personal/Número de persones equivalents	26.432,34
---	-----------

ACTIVITAT: SERVEI DE LUDOTECA

1) INDICADORS D'EFICÀCIA:

a)	$\frac{\text{Número d'usuaris acceptats a l'any 2017}}{\text{Número d'usuaris acceptats previstos a l'any 2017}}$	1,00
	$\frac{\% \text{ escoles públiques usuàries}}{\% \text{ escoles públiques usuàries previstes}}$	1,13
b)	Plaç mig per rebre el servei.	1
c)	Percentatge de població coberta pel servei.	1,11%
d)	$\frac{\text{Número d'usuaris acceptats 2017}}{\text{Número d'usuaris acceptats previstos 2017}}$	1,07
	$\frac{\text{Nº usuaris acceptats (2012-2016)}}{\text{Nº usuaris acceptats previstos (2012-2016)}}$	
	$\frac{\% \text{ escoles públiques usuàries 2017}}{\% \text{ escoles públiques usuàries previstes 2017}}$	1,09
	$\frac{\% \text{ escoles públiques usuàries (2012-2016)}}{\% \text{ escoles públiques usuàries previstes (2012-2016)}}$	

2) INDICADORS D'EFICIÈNCIA:

a)	Cost de l'activitat/Número d'usuaris	1.471,02
b)	Cost real de l'activitat/cost previst	1,043
c)	$\frac{\text{Cost de l'activitat}}{\text{Número d'unitats equivalents produïdes}}$	-

3) INDICADOR D'ECONOMIA:

	$\frac{\text{Preu adjudicació del contracte de prestació de servei de la Ludoteca "El Dau"}}{\text{Preu de licitació del contracte}}$	1,00
--	---	------

4) INDICADOR DE MITJANS DE PRODUCCIÓ:

	Cost de Personal/Número de persones equivalents	-
--	---	---

ACTIVITAT: SERVEIS ESPECIALS PER ESPECTACLES O TRANSPORT GUARDIA URBANA

1) INDICADORS D' EFICÀCIA:

a) Número d'actuacions realitzades Número d'actuacions previstes	-
b) Plaç mig per rebre el servei.	1
c) Percentatge de població coberta pel servei.	0,01%
d) $\frac{\text{Número de actuaciones 2017}}{\text{Número de actuaciones previstas 2017}}$ <u>Nº actuaciones (serie años anteriores)</u> Nº actuaciones previstas (serie años anteriores)	-

2) INDICADORS D' EFICIÈNCIA:

a) Cost de l'activitat/Número d'usuaris	-
b) Cost real de l'activitat/cost previst	0,979
c) $\frac{\text{Cost de l'activitat}}{\text{Número de operacions realitzades}}$	266,87

3) INDICADOR D' ECONOMIA:

$\frac{\text{Preu adquisició de dos vehicles transformats i degudament equipats per al servei de la Guardia Urbana.}}{\text{Preu licitació contracte de compra-venda}}$	0,982
---	-------

4) INDICADOR DE MITJANS DE PRODUCCIÓ:

Cost de Personal/Número de persones equivalents	45.128,66
---	-----------

ACTIVITAT: INFORMES TECNICS GUARDIA URBANA.

1) INDICADORS D'EFICÀCIA:

a) Número d'actuacions realitzades	-
Número d'actuacions previstes	
b) Plaç mig per rebre el servei.	-
c) Percentatge de població coberta pel servei.	0,51%
d) $\frac{\text{Número d'actuacions 2017}}{\frac{\text{Número d'actuacions previstes 2017}}{\text{Nº actuacions (sèrie d'anys anteriors)}}}$	-
Nº actuacions previstes (sèrie d'anys anteriors)	

2) INDICADORS D'EFICIÈNCIA:

a) Cost de l'activitat/Número d'usuaris	-
b) Cost real de l'activitat/cost previst	0,979
c) $\frac{\text{Cost de l'activitat}}{\text{Número d'informes realitzats}}$	80,06

3) INDICADOR D'ECONOMIA:

$\frac{\text{Preu suministrament vestuari Guardia Urbana}}{\text{Preu licitació contracte suministrament vestuari Guardia Urbana}}$	0,97
---	------

4) INDICADOR DE MITJANS DE PRODUCCIÓ:

Cost de Personal/Número de persones equivalents	45.128,66
---	-----------

ACTIVITAT: MUSEU PALAU CAN MERCADER

1) INDICADORS D'EFICÀCIA:

a)	$\frac{\text{Número d'exposicions realitzades}}{\text{Número d'exposicions previstes}}$	1,00
	$\frac{\text{Participants visites guiades públic en general}}{\text{Participants visites guiades públic en general previstes}}$	0,76
	$\frac{\text{Participants visites adreçades a grups organitzats}}{\text{Participants visites adreçades a grups organitzats previstos}}$	1,36
	$\frac{\text{Participants visites adreçades a públic escolar}}{\text{Participants visites adreçades a públic escolar previstes}}$	0,49
	$\frac{\text{Participants tallers i activitats públic familiar}}{\text{Participants tallers i activitats públic familiar previstos}}$	2,35
	$\frac{\text{Número participants total}}{\text{Número participants total previstos}}$	0,89
b)	Plaç mig per rebre el servei.	1
c)	Percentatge de població coberta pel servei.	4,23%
d)	$\frac{\text{Numero de participants 2017}}{\frac{\text{Numero de participants previstos 2017}}{\text{Numero de participants 2012-2016}}}$	0,89

2) INDICADORS D'EFICIÈNCIA:

a)	Cost de l'activitat/Número d'usuaris	52,55
b)	Cost real de l'activitat/cost previst	1,07
c)	$\frac{\text{Cost de l'activitat}}{\text{Número d'exposicions realitzades}}$	32.589,79

3) INDICADOR D'ECONOMIA:

$\frac{\text{Preu o cost d'adquisició del factor de producció}}{\text{Preu o cost mig del factor de producció al mercat}}$	-
--	---

4) INDICADOR DE MITJANS DE PRODUCCIÓ:

$\frac{\text{Cost de Personal/Número de persones equivalents}}{\text{Número de persones equivalents}}$	-
--	---

ACTIVITAT: GESTIÓ DE LA DEIXALLERIA METROPOLITANA

1) INDICADORS D'EFICÀCIA:

a) Número de tones recollides/Número de tones previstes	0,69
Número d'entrades/número d'entrades previstes	1,05
b) Plaç mig per rebre el servei.	1
c) Percentatge de població coberta pel servei.	100,00%
d) $\frac{\text{Tones recollides 2017}}{\text{Tones previstes 2017}}$ $\frac{\text{Nº Tones recollides (2012-2016)}}{\text{Nº tones previstes (2012-2016)}}$	0,66

2) INDICADORS D'EFICIÈNCIA:

a) Cost de l'activitat/Número d'usuaris	-
b) Cost real de l'activitat/cost previst	1,012
c) $\frac{\text{Cost de l'activitat}}{\text{Número de tones recollides}}$	47,76

3) INDICADOR D'ECONOMIA:

$\frac{\text{Preu o cost d'adquisició del factor de producció}}{\text{Preu o cost mig del factor de producció al mercat}}$	-
--	---

4) INDICADOR DE MITJANS DE PRODUCCIÓ:

Cost de Personal/Número de persones equivalents	-
---	---

ACTIVITAT: VENDA AGENDA ESCOLAR DEL MEDI AMBIENT I EL DESENVOLUPAMENT

1) INDICADORS D'EFICÀCIA:

a) Número d'agendes lliurades/Número de usos previstes	0,97
b) Plaç mig per rebre el servei.	1
c) Percentatge de població coberta pel servei.	42,01%
d) $\frac{\text{Número d'agendes lliurades 2017}}{\frac{\text{Número d'agendes lliurades previstes 2017}}{\frac{\text{Nº d'agendes lliurades (2012-2016)}}{\text{Nº d'agendes lliurades previstes (2012-2016)}}}}$	1,03

2) INDICADORS D'EFICIÈNCIA:

a) Cost de l'activitat/Número d'usuaris	0,90
b) Cost real de l'activitat/cost previst	0,305
c) $\frac{\text{Cost de l'activitat}}{\text{Número d'agendes lliurades}}$	0,90

3) INDICADOR D'ECONOMIA:

$\frac{\text{Preu o cost d'adquisició del factor de producció}}{\text{Preu o cost mig del factor de producció al mercat}}$	-
--	---

4) INDICADOR DE MITJANS DE PRODUCCIÓ:

Cost de Personal/Número de persones equivalents	-
---	---

IMMOBILITZAT MATERIAL**MODELO DEL COSTE****EXERCICI: 2017**

PARTIDA BALANÇ	SALDO INICIAL	ENTRADES	AUGMENTS PER TRASPASSOS D'ALTRES PARTIDES	SORTIDES	DISMINUCIONS PER TRASPASSOS A ALTRES PARTIDES	CORRECCIONS VALORATIVES NETES PER DETERIORAMENT DE L'EXERCICI	AMORTITZACIÓ DE L'EXERCICI	SALDO FINAL
2100	34.266.168,63	423.445,43	0,00	0,00	0,00	0,00	0,00	34.689.614,06
2110	93.770.272,76	1.174.970,76	0,00	0,00	0,00	20.650,73	2.560.887,56	92.363.705,23
2120	60.471.206,71	1.225.479,52	0,00	0,00	0,00	109,40	2.483.889,46	59.212.687,37
2130	1.176.756,81	0,00	0,00	0,00	0,00	0,00	0,00	1.176.756,81
2140	497.170,47	93.170,19	0,00	0,00	0,00	0,00	84.742,92	505.597,74
2150	841.900,09	163.424,78	0,00	27.502,25	0,00	0,00	189.375,38	788.447,24
2160	1.801.390,08	185.224,68	0,00	0,00	0,00	0,00	268.590,24	1.718.024,52
2170	149.885,94	68.156,82	0,00	0,00	0,00	0,00	43.665,12	174.377,64
2180	638.647,89	26.088,61	2.403,06	24.700,00	0,00	0,00	77.821,36	564.618,20
2190	81.832,51	99.352,86	0,00	0,00	0,00	0,00	17.821,42	163.363,95
2300	3.585.919,87	368.428,19	0,00	423.445,43	0,00	0,00	0,00	3.530.902,63
2310	526.495,19	1.331.104,66	0,00	978.998,77	0,00	0,00	0,00	878.601,08

IMMOBILITZAT MATERIAL**MODELO DEL COSTE****EXERCICI: 2017**

PARTIDA BALANÇ	SALDO INICIAL	ENTRADES	AUGMENTS PER TRASPASSOS D'ALTRES PARTIDES	SORTIDES	DISMINUCIONS PER TRASPASSOS A ALTRES PARTIDES	CORRECCIONS VALORATIVES NETES PER DETERIORAMENT DE L'EXERCICI	AMORTITZACIÓ DE L'EXERCICI	SALDO FINAL
2320	2.432.644,65	1.616.770,39	0,00	958.104,20	0,00	0,00	0,00	3.091.310,84
2380	7.508,05	97.786,05	0,00	97.786,05	0,00	0,00	0,00	7.508,05
TOTAL	200.247.799,65	6.873.402,94	2.403,06	2.510.536,70	0,00	20.760,13	5.726.793,46	198.865.515,36

PATRIMONI PÚBLIC DEL SÒL

MODELO DEL COSTE

EXERCICI: 2017

PARTIDA BALANÇ	SALDO INICIAL	ENTRADES	AUGMENTS PER TRASPASSOS D'ALTRES PARTIDES	SORTIDES	DISMINUCIONS PER TRASPASSOS A ALTRES	CORRECCIONS VALORATIVES NETES PER DETERIORAMENT DE L'EXERCICI	AMORTITZACIÓ DE L' EXERCICI	SALDO FINAL
2400	349.668,26	0,00	0,00	0,00	0,00	0,00	0,00	349.668,26
2491	455.610,02	0,00	2.884,65	0,00	0,00	0,00	0,00	458.494,67
2492	0,00	0,00	2.512,87	0,00	0,00	0,00	0,00	2.512,87
TOTAL	805.278,28	0,00	5.397,52	0,00	0,00	0,00	0,00	810.675,80

INVERSIONS IMMOBILIÀRIES**MODELO DEL COSTE****EXERCICI: 2017**

PARTIDA BALANÇ	SALDO INICIAL	ENTRADES	AUGMENTS PER TRASPASSOS D'ALTRES	SORTIDES	DISMINUCIONS PER TRASPASSOS A ALTRES PARTIDES	CORRECCIONS VALORATIVES NETES PER DETERIORAMENT DE L'EXERCICI	AMORTITZACIÓ DE L'EXERCICI	SALDO FINAL
2210	60.099,68	0,00	0,00	0,00	0,00	0,00	2.275,61	57.824,07
TOTAL	60.099,68	0,00	0,00	0,00	0,00	0,00	2.275,61	57.824,07

IMMOBILITZAT INTANGIBLE**MODELO DEL COSTE****EXERCICI: 2017**

PARTIDA BALANÇ	SALDO INICIAL	ENTRADES	AUGMENTS PER TRASPASSOS D'ALTRES PARTIDES	SORTIDES	DISMINUCIONS PER TRASPASSOS A ALTRES PARTIDES	CORRECCIONS VALORATIVES NETES PER DETERIORAMENT DE L'EXERCICI	AMORTITZACIÓ DE L'EXERCICI	SALDO FINAL
2030	2.377,70	758,04	0,00	0,00	0,00	0,00	408,51	2.727,23
2060	147.611,24	20.113,32	0,00	0,00	0,00	0,00	39.415,27	128.309,29
2070	45.781,63	0,00	0,00	0,00	0,00	0,00	1.706,63	44.075,00
2090	180,00	0,00	0,00	0,00	0,00	0,00	0,00	180,00
2091	4.333.577,23	0,00	0,00	0,00	0,00	0,00	0,00	4.333.577,23
TOTAL	4.529.527,80	20.871,36					41.530,41	4.508.868,75

Arrendaments Financers i altres operacions de naturalesa similar

EXERCICI 2017

CLASSE ACTIU	IMPORT RECONeixEMENT INICIAL	VALORACIÓ	OPCIÓ DE COMPRA (SI / NO)	ACORDS SIGNIFICATIUS ARRENDAMENT FINANCER	NATURA DELS ACTIUS QUE SORGEIXEN D'AQUESTS CONTRACTES

ACTIVOS FINANCIEROS
INFORMACIÓ RELACIONADA AMB EL BALANÇ

Data obtenció 19/09/2018

Exercici: 2017

ESTAT RESUM DE LA CONCILIACIÓ

CATEGORIAS	ACTIUS FINANCIERS A LLARG TERMINI						ACTIUS FINANCIERS A CURT TERMINI						TOTAL	
	INVERSIONS EN PATRIMONI		VALORS REPRESENTATIUS DE DEUTE		ALTRES INVERSIONS		INVERSIONS EN PATRIMONI		VALORS REPRESENTATIUS DE DEUTE		ALTRES INVERSIONS			
	2017	2016	2017	2016	2017	2016	2017	2016	2017	2016	2017	2016	2017	2016
CRÉDITOS Y PARTIDAS A COBRAR														
INVERSIONES MANTENIDAS HASTA EL VENCIMIENTO									5.815,36	10.533,92	119,22	119,22	5.934,58	10.653,14
ACTIVOS FINANCIEROS A VALOR RAZONABLE CON CAMBIO EN RESULTADOS														
INVERSIONES EN ENTIDADES DE GRUPO, MULTIGRUPO Y ASOCIADAS	64.824.284,31	64.824.284,31								4.512,91			64.824.284,31	64.828.797,22
ACTIVOS FINANCIEROS DISPONIBLES PARA LA VENTA														
TOTAL	64.824.284,31	64.824.284,31							5.815,36	15.046,83	119,22	119,22	64.830.218,89	64.839.450,36

ACTIVOS FINANCIEROS

Data obtenció 19/09/2018

INFORMACIÓ RELACIONADA AMB EL BALANÇ

Pàg. 1

B) CORRECCIONES PER DETERIORACIÓ DEL VALOR

EXERCICI 2017

CLASSES D'ACTIUS FINANCERS	SALDO INICIAL	DISMINUCIONS DE VALOR PER DETERIORACIÓ CREDITICIA DE	REVERSIÓ DE LA DETERIORACIÓ CREDITICIA EN L'EXERCICI	SALDO FINAL
Activos financieros a Largo Plazo				
Inversiones en patrimonio				
Valores representativos de deuda				
Otras inversiones				
Activos financieros a Corto Plazo				
Inversiones en patrimonio				
Valores representativos de deuda				
Otras inversiones				

PASSIUS FINANCERS

SITUACIÓ I MOVIMENTS DELS DEUTES

Data obtenció 19/09/2018

Pàg. 1

DEUTES A COST AMORTITZAT

EXERCICI 2017

IDENTIFICACIÓ DEUTE	T.I.E	DEUTE A L'1 GENER		CREACIONS		INTERESSOS REPORTATS SEGONS T.I.E.		INTERESSOS CANCEL·LATS (7)	DIFERÈNCIES DE CANVI		DISMINUCIONS		DEUTE A 31 DESEMBRE	
		COST AMORTITZAT (1)	INTERESSOS EXPLÍCITS (2)	EFFECTIU (3)	DESPESES (4)	EXPLÍCITOS (5)	RESTA (6)		DEL COST AMORTITZAT (8)	D'INTERESSOS EXPLÍCITS (9)	VALOR COMPTABLE (10)	RESULTAT (11)	COST AMORTITZAT (12)=1+3-4 +6+8-10	INTERESSOS EXPLÍCITS (13)=2+5 -7+9
CATALUNYA CAIXA 9616330296		201.334,61									201.334,61			
CATALUNYA CAIXA 9616335831		353.407,37									353.407,37			
ICF 7759	0,56	46.297,41				445,59		445,59			13.609,53		32.687,88	
ICF 7758	0,83	246.345,24				2.320,06		2.320,06			87.642,74		158.702,50	
DIPOSITS METALLICS PMSH		455.610,02		5.397,52									461.007,54	
CREDITORS PRESSUPOSTARIS		1.740.284,73		567.351,13							1.740.284,73		567.351,13	
CREDITORS NO PRESSUPOSTARIS		558.282,56									365.554,56		192.728,00	
FIANCES I DIPOSITS REBUTS		3.596.471,56		849.612,64									4.446.084,20	
TOTAL		7.198.033,50		1.422.361,29		2.765,65		2.765,65			2.761.833,54		5.858.561,25	

PASSIUS FINANCERS

Data obtenció **19/09/2018**
 Pàg. **1**

SITUACIÓ I MOVIMENTS DELS DEUTES

RESUM PER CATEGORIES

EXERCICI **2017**

CATEGORIES	LLARG TERMINI						CURT TERMINI						TOTAL		
	OBLIGACIONS I ALTRES VALORS NEGOCIABLES		DEUTES AMB ENTITATS DE CRÈDIT		ALTRES DEUTES		OBLIGACIONS I ALTRES VALORS NEGOCIABLES		DEUTES AMB ENTITATS DE CRÈDIT		ALTRES DEUTES				
	2017	2016	2017	2016	2017	2016	2017	2016	2017	2016	2017	2016	2017	2016	
DEUDAS A COSTE AMORTIZADO				236.604,32	140.145,62	713.072,79					318.137,66	5.718.415,63	5.371.936,17	5.858.561,25	6.639.750,94
DEUDAS A VALOR RAZONABLE															
TOTAL				236.604,32	140.145,62	713.072,79					318.137,66	5.718.415,63	5.371.936,17	5.858.561,25	6.639.750,94

Data obtenció 19/09/2018

Pàg. 1

PASSIUS FINANCERS

EXERCICI: 2017

Línies de Crèdit

IDENTIFICACIÓ	LÍMIT CONCEDIT	DISPOSAT	DISPONIBLE	COMISSIÓ S / NO DISPOSAT
TOTAL				

PASSIUS FINANCERS

Data obtenció 19/09/2018

Avals i altres garanties concedides

Pàg. 1

EXERCICI 2017

Avals concedits

IDENTIFICACIÓ AVAL	ENTITAT AVALADA		DATA CONCESSIÓ AVAL	DATA VENCIMENT AVAL	FINALITAT AVAL	AVALS PENDENTS A 1 DE GENER	AVALS CONCEDITS EN L'EXERCICI	AVALS CANCEL-LATS EN L'EXERCICI			AVALS PENDENTS A 31 DE DESEMBRE	PROVISIONS	
	NIF	DENOMINACIÓ						PER EXECUCIÓ	PER ALTRES CAUSES	TOTAL		EXERCICI	ACUMULADA
CAIXABANK 312841856-05	A58283342	PROCORNELLA, S.A. EMPR.MPAL.PR OMOCIO SOCIAL,URBANA Y ECONOM.	26/07/2013	26/07/2025	EXISTENCIES	20.681.084,07	0,00	0,00	3.496.857,21	0,00	17.184.226,86	0,00	0,00
SUBTOTAL ENTITATS DEL GRUP, MULTIGRUP I ASSOCIADES						20.681.084,07	0,00	0,00	3.496.857,21	0,00	17.184.226,86	0,00	0,00
TOTAL						20.681.084,07	0,00	0,00	3.496.857,21	0,00	17.184.226,86	0,00	0,00

PASSIUS FINANCERS

Data obtenció 19/09/2018
 Pàg. 1

Avals i altres garanties concedides

Avals executats

EXERCICI 2017

IDENTIFICACIÓ AVAL	ENTITAT AVALADA		DATA CONCESSIÓ AVAL	DATA VENCIMENT AVAL	FINALITAT AVAL	AVALS CANCEL·LATS EN L'EXERCICI PER EXECUCIÓ	APLICACIÓ PRESSUPOSTÀRIA		CONCEPTE NO PRESSUPOSTARI	
	NIF	DENOMINACIÓ					CODI	DESCRIPCIÓ	CODI	DESCRIPCIÓ
TOTAL										

ACTIUS CONSTRUÏTS O ADQUIRITS PER A ALTRES ENTITATS I ALTRES EXISTÈNCIES

PARTIDA BALANÇ	IMPORT DE LES CORRECCIONS VALORATIVES	IMPORT REVERSIÓ	IMPORT COSTOS CAPITALIZATS	LIMITACIÓ DISPONIBILITAT OBRES I ALTRES EXISTÈNCIES			
				GARANTIES	PIGNORACIONS	FIANCES	OTROS

TRANSFERÈNCIES I SUBVENCIONS REBUDES

EXERCICI 2017

CARACTERÍSTIQUES	IMPORT REBUT		IMPORT REINTEGRABLE	IMPORT NO REINTEGRABLE	QUANTITAT IMPUTADA A RESULTATS	
	EXERCICI 2017	EXERCICIS ANTERIORS			EXERCICI 2017	EXERCICIS ANTERIORS
2015-1-1/1214-Aportació millora vialitat carrers i places PAMMU 2012-2015	0,00	0,00	0,00	50.000,00	1.900,00	2.878,62
2015-1-2/740-Projecte d'intervenció integral Barri Font Santa	0,00	415.155,76	0,00	847.742,83	2.148,46	3.478,74
2015-1-3/1204-Aportació obres CEIP Els Pins PAMMU 2012-2015	0,00	0,00	0,00	130.000,00	2.101,22	2.273,91
2015-1-4/1205-Aportació obres CEIP Mare de Déu de Montserrat PAMMU	0,00	0,00	0,00	50.000,00	862,09	1.098,27
2015-1-5/1128-Linia de suport inversions financeres - Adquisició Can Maragall	0,00	0,00	0,00	529.963,10	10.599,27	21.198,52
2015-1-6/1174-Renovació punts de llums plaça Marsans	0,00	4.102,68	0,00	5.128,35	608,99	986,05
2015-2-1/1133-Treball als barris BTB-040/14 Inserció laboral St. Ildefons	0,00	0,00	0,00	142.276,65	0,00	113.821,33
2015-2-10/1216-Treball als barris Inserció laboral St. Ildefons 2015 BTB-001/15	0,00	0,00	0,00	139.276,65	0,00	0,00
2015-2-2/1134-Joves per l'Ocupació 2014 JPO-11-2014	0,00	0,00	0,00	176.700,00	0,00	128.880,00

TRANSFERÈNCIES I SUBVENCIONS REBUDES

EXERCICI 2017

CARACTERÍSTIQUES	IMPORT REBUT		IMPORT REINTEGRABLE	IMPORT NO REINTEGRABLE	QUANTITAT IMPUTADA A RESULTATS	
	EXERCICI 2017	EXERCICIS ANTERIORS			EXERCICI 2017	EXERCICIS ANTERIORS
2015-2-3/1137-Programa complementari foment a l'ocupació local 2015	0,00	278.851,78	0,00	589.243,79	0,00	573.473,67
2015-2-4/1130-Formació Ocupacional 2014 Anglès atenció al públic	0,00	0,00	0,00	14.058,00	0,00	11.246,40
2015-2-5/1131-Formació Ocupacional 2014 Anglès atenció al públic II	0,00	0,00	0,00	14.058,00	0,00	11.246,40
2015-2-6/1132-Formació Ocupacional 2014 Hostessa auxiliar de congressos	0,00	0,00	0,00	24.021,00	0,00	19.216,80
2015-2-7/1175-Xarxa d'impulsors del Programa de Garantia Juvenil de	4.513,66	0,00	0,00	23.895,84	0,00	19.116,05
2015-2-8/1197-Treball i Formació persones aturades no perceptores (PANP) 2015	0,00	0,00	0,00	226.527,82	0,00	181.222,26
2015-2-9/1217-Finançament 80% costos AODL 2015 B-003/15	0,00	0,00	0,00	27.045,55	0,00	0,00
2016-1-1/1206-Aportació Obres CEIP Mediterrània PAMMU 2012-2015	0,00	300.000,00	0,00	300.000,00	0,00	0,00
2016-1-1/VACCARO-DONA CIÓ 2 OBRES PICTÒRIQUES	0,00	0,00	0,00	9.000,00	0,00	0,00

TRANSFERÈNCIES I SUBVENCIONS REBUDES

EXERCICI 2017

CARACTERÍSTIQUES	IMPORT REBUT		IMPORT REINTEGRABLE	IMPORT NO REINTEGRABLE	QUANTITAT IMPUTADA A RESULTATS	
	EXERCICI 2017	EXERCICIS ANTERIORS			EXERCICI 2017	EXERCICIS ANTERIORS
2016-1-10/1331-Dotació mobiliari per a la nova biblioteca i auditori	0,00	189.777,00	0,00	189.777,00	0,00	0,00
2016-1-2/1211-Aportació Obres Pavelló Riera PAMMU 2012-2015	0,00	75.000,00	0,00	75.000,00	0,00	0,00
2016-1-3/1212-Aportació obres Reforma Mercat Sant Ildefons PAMMU 2012-2015	0,00	183.264,00	0,00	183.264,00	0,00	0,00
2016-1-4/1213-Aportació adquisició Can Bagaria PAMMU 2012-2015	0,00	2.127.999,20	0,00	2.127.999,20	8.999,70	8.999,70
2016-1-5/1265-Adquisició 2 desfibril.ladors- Cornellà, ciutat cardioprotegida	3.812,71	0,00	0,00	3.850,00	0,00	0,00
2016-1-6/1196-Desfibril.ladors per a esdeveniments esportius 2015	0,00	5.583,85	0,00	5.583,85	697,98	697,98
2016-1-7/892-Urbanització a l'àmbit obres de reparació col.lector III - Plaça Reus	0,00	241.324,67	0,00	241.324,67	19.305,97	0,00
2016-1-8/1341-Programa complementari suport a la inversió local 16/X/231224	0,00	0,00	0,00	314.670,91	0,00	0,00
2016-1-9/1330-Adquisició masia Can Maragall 16/X/230240	0,00	822.733,45	0,00	822.733,45	0,00	0,00

TRANSFERÈNCIES I SUBVENCIONS REBUDES

EXERCICI 2017

CARACTERÍSTIQUES	IMPORT REBUT		IMPORT REINTEGRABLE	IMPORT NO REINTEGRABLE	QUANTITAT IMPUTADA A RESULTATS	
	EXERCICI 2017	EXERCICIS ANTERIORS			EXERCICI 2017	EXERCICIS ANTERIORS
2016-2-1/1226-Joves per l'Ocupació 2015 JPO-2-2015	0,00	120.272,13	0,00	181.600,00	12.852,50	107.419,63
2016-2-10/1338-Pròrroga agent ocupació i desenvolupament local	0,00	21.636,44	0,00	27.045,55	21.636,44	0,00
2016-2-15/1001-FOAP 2012-2013 Disseny mod. plànols 2D i 3D 77149/013	0,00	-3.632,64	0,00	0,00	0,00	0,00
2016-2-2/1232-Formació Ocupacional 2015	0,00	36.946,80	0,00	61.578,00	0,00	36.946,80
2016-2-5/1238-Ampliació 2a Convocatòria Programa Millora actuacions al ciutadà	16.733,58	237.584,37	0,00	263.982,63	16.733,58	237.584,37
2016-2-7/1334-Programa metropolità suport a les polítiques socials mpals	445.000,50	169.524,00	0,00	847.620,00	445.000,50	169.524,00
2016-2-8/1339-Treball i Formació Línia A 2016/PANP/SPOO/0017	0,00	285.073,92	0,00	356.342,40	356.342,40	0,00
2016-2-9/1340-Treball i formació Línia B 2016/RMI/0017	90.576,00	0,00	0,00	113.220,00	113.220,00	0,00
2017-1-1/1377-Pla Suport Millora Urb. construcció solar amb marquesina al	34.891,80	0,00	0,00	34.891,80	0,00	0,00

TRANSFERÈNCIES I SUBVENCIONS REBUDES

EXERCICI 2017

CARACTERÍSTIQUES	IMPORT REBUT		IMPORT REINTEGRABLE	IMPORT NO REINTEGRABLE	QUANTITAT IMPUTADA A RESULTATS	
	EXERCICI 2017	EXERCICIS ANTERIORS			EXERCICI 2017	EXERCICIS ANTERIORS
2017-1-10/1058-FINANÇ. PROJ. URBN. PÇA BIBLIOTECA SANT	99.658,32	0,00	0,00	99.658,32	0,00	0,00
2017-1-11/1436-Cornellà "Ciutat cardioprotegida" - Desfibril·ladors (DEA)	0,00	0,00	0,00	5.400,00	0,00	0,00
2017-1-12/1450-REURBANITZACIÓ DE DIVERSOS CARRERS DE LA CIUTAT	0,00	0,00	0,00	1.000.000,00	0,00	0,00
2017-1-5/1351-Construcció horts urbans c/Almogàvers	176.316,00	0,00	0,00	176.316,00	0,00	0,00
2017-1-8/BICICLET-DONACIÓ 5 BICICLETES ELÈCTRIQUES	0,00	0,00	0,00	4.310,65	488,85	0,00
2017-1-9/1432-Millora polígons industrials i àrees d'activitat econòmica	0,00	0,00	0,00	64.319,62	0,00	0,00
2017-2-1/1347-Treball i Formació Línea C 2016/COOR/SPOO/0017	35.466,66	0,00	0,00	44.333,33	44.333,33	0,00
2017-2-2/1346-FOAP 2016 Formació Ocupacional	36.946,80	0,00	0,00	61.578,00	36.946,80	0,00
2017-2-3/1345-Joves per l'Ocupació 2016	145.280,00	0,00	0,00	181.600,00	120.165,70	0,00

TRANSFERÈNCIES I SUBVENCIONS REBUDES

EXERCICI 2017

CARACTERÍSTIQUES	IMPORT REBUT		IMPORT REINTEGRABLE	IMPORT NO REINTEGRABLE	QUANTITAT IMPUTADA A RESULTATS	
	EXERCICI 2017	EXERCICIS ANTERIORS			EXERCICI 2017	EXERCICIS ANTERIORS
2017-2-4/1344-Treball als Barris 2016 BTB-008/16	112.535,54	0,00	0,00	140.669,42	112.535,54	0,00
2017-2-5/1374-Subvenció Integració Sociolaboral de Persones amb Malalties	9.305,64	0,00	0,00	18.611,29	9.305,64	0,00
2017-2-9/1432-Millora polígons industrials i àrees d'activitat econòmica	64.319,62	0,00	0,00	64.319,62	0,00	0,00
120170000255 - Participació tributs per les estades establiments turístics 4t	14.528,46	0,00	0,00	14.528,46	14.528,46	0,00
120170000434 - Participació tributs de l'Estat gener 2017 recapt. Tresoreria Mpal. a	1.534.149,25	0,00	0,00	1.534.149,25	1.534.149,25	0,00
120170000435 - 100% Repro.ele. dec. dels teixits del Saló Àrab exp.2015/9159	7.941,57	0,00	0,00	7.941,57	7.941,57	0,00
120170000438 - Pag. novembre 2016 Pròrroga Conveni per a CDIAP 2016	32.902,87	0,00	0,00	32.902,87	32.902,87	0,00
120170000449 - Funcionament i sosteniment del centre Virolai - aportació	93.631,55	0,00	0,00	93.631,55	93.631,55	0,00
120170000450 - 4a Bestreta SAD Dependència fitxa 1 Contracte Programa 2016	112.384,04	0,00	0,00	112.384,04	112.384,04	0,00

TRANSFERÈNCIES I SUBVENCIONS REBUDES

EXERCICI 2017

CARACTERÍSTIQUES	IMPORT REBUT		IMPORT REINTEGRABLE	IMPORT NO REINTEGRABLE	QUANTITAT IMPUTADA A RESULTATS	
	EXERCICI 2017	EXERCICIS ANTERIORS			EXERCICI 2017	EXERCICIS ANTERIORS
120170000585 - PARTICIPACIÓ TRIBUTS ESTAT FEBRER 2017	1.534.149,25	0,00	0,00	1.534.149,25	1.534.149,25	0,00
120170000586 - EMPRENDRE AMB ÈXIT I ORIENTATS AL MERCAT	450,00	0,00	0,00	450,00	450,00	0,00
120170000587 - LINKEDIN TENS OPTIM. LA QUE JA ÉS LA MILLOR XARXA	540,00	0,00	0,00	540,00	540,00	0,00
120170000588 - PRÒRROGA CONVENI PER A CDIAP 2016	6.574,00	0,00	0,00	6.574,00	6.574,00	0,00
120170000603 - Ingrés en form. Professionals Fitxa 1 ex.2015 Contracte-Programa	6.923,69	0,00	0,00	6.923,69	6.923,69	0,00
120170000792 - PARTICIPACIÓ TRIBUTS DE L'ESTAT MARÇ 2017	1.534.149,25	0,00	0,00	1.534.149,25	1.534.149,25	0,00
120170000793 - PAGAMENT JUSTIF. 02/2016 REEMPRESA	630,00	0,00	0,00	630,00	630,00	0,00
120170000794 - ABONAMENT CESSIÓ HABITATGES 2n.	31.200,00	0,00	0,00	31.200,00	31.200,00	0,00
120170000795 - 95% SERV. TRANSPORT ADAPTAT FITXA 9 CP 2016 PER LA	51.543,00	0,00	0,00	51.543,00	51.543,00	0,00

TRANSFERÈNCIES I SUBVENCIONS REBUDES

EXERCICI 2017

CARACTERÍSTIQUES	IMPORT REBUT		IMPORT REINTEGRABLE	IMPORT NO REINTEGRABLE	QUANTITAT IMPUTADA A RESULTATS	
	EXERCICI 2017	EXERCICIS ANTERIORS			EXERCICI 2017	EXERCICIS ANTERIORS
120170000796 - 95% PROGRAMA INCLUSIÓ SOCIAL FITXA 8 CP 2016	76.662,64	0,00	0,00	76.662,64	76.662,64	0,00
120170000797 - LIQUIDACIÓ MENJADOR PERCEPTIU CURS	6.922,52	0,00	0,00	6.922,52	6.922,52	0,00
120170000798 - ADDENDA CONVENI PLA ENTORN CURS 2015-2016	9.723,51	0,00	0,00	9.723,51	9.723,51	0,00
120170000799 - 1er. TRIM. 2017 SOSTENIMENT CENTRES EDUCATIUS	261.963,03	0,00	0,00	261.963,03	261.963,03	0,00
120170000825 - 80% XARXA IMPULSORS PER GARANTIA JUVENIL	25.153,76	0,00	0,00	25.153,76	25.153,76	0,00
120170001087 - PARTICIPACIÓ TRIBUTS DE L'ESTAT ABRIL 2017	1.534.149,25	0,00	0,00	1.534.149,25	1.534.149,25	0,00
120170001131 - 1er. I 2n. Trim. 2016 BESTRETA 90% CP 2017 FITXA 1	302.124,02	0,00	0,00	302.124,02	302.124,02	0,00
120170001133 - 95% SERVEIS CP SIAD SIAD 2016 RECAPTAT PER LA	32.775,00	0,00	0,00	32.775,00	32.775,00	0,00
120170001135 - ESPORT PER A PREVENIR EL RISC EXCL. SOCIAL 16/Y/219539	4.687,00	0,00	0,00	4.687,00	4.687,00	0,00

TRANSFERÈNCIES I SUBVENCIONS REBUDES

EXERCICI 2017

CARACTERÍSTIQUES	IMPORT REBUT		IMPORT REINTEGRABLE	IMPORT NO REINTEGRABLE	QUANTITAT IMPUTADA A RESULTATS	
	EXERCICI 2017	EXERCICIS ANTERIORS			EXERCICI 2017	EXERCICIS ANTERIORS
120170001137 - REPARACIÓ ELEM. CONST. MERCAT ST.	4.597,68	0,00	0,00	4.597,68	4.597,68	0,00
120170001140 - ESCOLARITZ. 1a. INFÀNCIA 2015-16 FASE	52.858,22	0,00	0,00	52.858,22	52.858,22	0,00
120170001141 - ESCOLARITZ. 1a. INFÀNCIA 2015-16 FASE	9.846,23	0,00	0,00	9.846,23	9.846,23	0,00
120170001143 - 1a. BESTRETA ABRIL 2017 CENTRES EDUCATIUS	72.004,91	0,00	0,00	72.004,91	72.004,91	0,00
120170001145 - FUNCIONAMENT I SERV. ESP. MPAL. MÚSICA	24.627,00	0,00	0,00	24.627,00	24.627,00	0,00
120170001147 - MILLORA EFICIÈNCIA ENERGÈTICA 16/Y/222328 RECAPTAT	2.229,00	0,00	0,00	2.229,00	2.229,00	0,00
120170001149 - POTENCIAR LA COMPRA A CASA - NIT COMPRES	2.000,00	0,00	0,00	2.000,00	2.000,00	0,00
120170001151 - ESCOLA OBERTA 16/Y/220145 RECAPTAT PER LA	5.970,00	0,00	0,00	5.970,00	5.970,00	0,00
120170001155 - SERVEIS MPALS. DE CONSUM 16/Y/221166 RECAPTAT	18.500,00	0,00	0,00	18.500,00	18.500,00	0,00

TRANSFERÈNCIES I SUBVENCIONS REBUDES

EXERCICI 2017

CARACTERÍSTIQUES	IMPORT REBUT		IMPORT REINTEGRABLE	IMPORT NO REINTEGRABLE	QUANTITAT IMPUTADA A RESULTATS	
	EXERCICI 2017	EXERCICIS ANTERIORS			EXERCICI 2017	EXERCICIS ANTERIORS
120170001157 - TÈC. TEATRES PER COMUNICAR I VENDRE	360,00	0,00	0,00	360,00	360,00	0,00
120170001161 - CONEGUEM ELS NOSTRES PARCS 2016	1.800,00	0,00	0,00	1.800,00	1.800,00	0,00
120170001165 - PARTICIPACIÓ TRIBUTS GENERALITAT DEL FONDS	427.036,96	0,00	0,00	427.036,96	427.036,96	0,00
120170001494 - REVISIÓ CENS ELECTORAL 2016 RECAPTATS PER LA	968,56	0,00	0,00	968,56	968,56	0,00
120170001502 - PARTICIPACIÓ TRIBUTS DE L'ESTAT MAIG 2017	1.534.149,25	0,00	0,00	1.534.149,25	1.534.149,25	0,00
120170001505 - ACCIONS D'IGUALTAT I CIUTADANIA 2016 16/Y/211407	42.430,00	0,00	0,00	42.430,00	42.430,00	0,00
120170001506 - ACTIV. FUNCIONAMENT MUSEU CAN MERCADER	12.500,00	0,00	0,00	12.500,00	12.500,00	0,00
120170001507 - FONDS PER AL FOMENT DEL TURISME 4t. TRIMESTRE 2016	8.082,05	0,00	0,00	8.082,05	8.082,05	0,00
120170001508 - MERCATS MPALS.: ACCIONS DE FOMENT 16/Y/223472	2.000,00	0,00	0,00	2.000,00	2.000,00	0,00

TRANSFERÈNCIES I SUBVENCIONS REBUDES

EXERCICI 2017

CARACTERÍSTIQUES	IMPORT REBUT		IMPORT REINTEGRABLE	IMPORT NO REINTEGRABLE	QUANTITAT IMPUTADA A RESULTATS	
	EXERCICI 2017	EXERCICIS ANTERIORS			EXERCICI 2017	EXERCICIS ANTERIORS
120170001509 - ACTIVA'T 16/Y/221696 RECAPTAT PER LA TRESORERIA	37.710,00	0,00	0,00	37.710,00	37.710,00	0,00
120170001510 - SANITAT AMBIENTAL 16/Y/220469 RECAPTAT PER LA	23.008,84	0,00	0,00	23.008,84	23.008,84	0,00
120170001511 - SEGURETAT ALIMENTÀRIA 16/Y/220425	21.000,00	0,00	0,00	21.000,00	21.000,00	0,00
120170001512 - PROMOCIÓ DE LA SALUT 16/Y/220510 RECAPTAT	20.000,00	0,00	0,00	20.000,00	20.000,00	0,00
120170001515 - BESTRETA 40% FONS OCUPACIÓ LOCAL 2017-2018	167.236,26	0,00	0,00	167.236,26	167.236,26	0,00
120170001517 - 3er. TRIM'16 BESTRETA 90% CONTRACTE PROG. 2017	151.062,01	0,00	0,00	151.062,01	151.062,01	0,00
120170001518 - 90% 1er. TRIM'17 SAD DEPENDÈNCIA C. PROG.	155.020,95	0,00	0,00	155.020,95	155.020,95	0,00
120170001519 - 1a. BESTRETA MAIG 2017 CENTRES EDUCATIUS	72.004,91	0,00	0,00	72.004,91	72.004,91	0,00
120170001520 - SUPORT CREACIÓ, CONSOLID. I CREIX. MICROEMPRESES	175.000,00	0,00	0,00	175.000,00	175.000,00	0,00

TRANSFERÈNCIES I SUBVENCIONS REBUDES

EXERCICI 2017

CARACTERÍSTIQUES	IMPORT REBUT		IMPORT REINTEGRABLE	IMPORT NO REINTEGRABLE	QUANTITAT IMPUTADA A RESULTATS	
	EXERCICI 2017	EXERCICIS ANTERIORS			EXERCICI 2017	EXERCICIS ANTERIORS
120170001521 - POLÍTIQUES CULTURALS PROXIMITAT 16/Y/218852	6.000,00	0,00	0,00	6.000,00	6.000,00	0,00
120170001523 - BESTRETA 50% FINANÇ. ÀMBIT BENESTAR SOCIAL	102.856,04	0,00	0,00	102.856,04	102.856,04	0,00
120170001822 - PARTICIPACIÓ TRIBUTS DE L'ESTAT JUNY 2017	1.534.149,25	0,00	0,00	1.534.149,25	1.534.149,25	0,00
120170001826 - FINANÇ. ÀMBIT BENESTAR SOCIAL 16/Y/215444 RECAPTAT	103.049,63	0,00	0,00	103.049,63	103.049,63	0,00
120170001827 - PASSEJADES GENT GRAN 16/Y/219796 RECAPTAT	9.084,00	0,00	0,00	9.084,00	9.084,00	0,00
120170001829 - TERCERA FESTA DEL RIU 2016/5947 RECAPTAT PER LA	6.194,90	0,00	0,00	6.194,90	6.194,90	0,00
120170001830 - COM POSAR PREUS ALS MEUS PRODUCTES/SERVEIS	486,00	0,00	0,00	486,00	486,00	0,00
120170001832 - COM FER ESTUDI MERCAT TEVA IDEA NEGOCI 17/Y/234366	486,00	0,00	0,00	486,00	486,00	0,00
120170001834 - 20 REGLES D'OR DEL CROWDFUNDING	864,00	0,00	0,00	864,00	864,00	0,00

TRANSFERÈNCIES I SUBVENCIONS REBUDES

EXERCICI 2017

CARACTERÍSTIQUES	IMPORT REBUT		IMPORT REINTEGRABLE	IMPORT NO REINTEGRABLE	QUANTITAT IMPUTADA A RESULTATS	
	EXERCICI 2017	EXERCICIS ANTERIORS			EXERCICI 2017	EXERCICIS ANTERIORS
120170001836 - REEMPRESA 2016-2019 RECAPTAT PER LA	8.730,00	0,00	0,00	8.730,00	8.730,00	0,00
120170001838 - 4T. TRIM. 2016 BESTRETA 90% CP 2017 FITXA 1 RECAPTAT	151.062,04	0,00	0,00	151.062,04	151.062,04	0,00
120170001840 - BESTRETA 90% SERV. SOCIOEDUC. INF. I ADOL. FITXA 2	90.000,00	0,00	0,00	90.000,00	90.000,00	0,00
120170001841 - FUNCIONAMENT VIROLAI JUNY 2017 RECAPTAT	72.004,91	0,00	0,00	72.004,91	72.004,91	0,00
120170001844 - BESTRETA 90% AJUTS URGÈNCIA SOCIAL CP 2017 FITXA 1	51.394,50	0,00	0,00	51.394,50	51.394,50	0,00
120170002089 - PARTICIPACIÓ TRIBUTS DE L'ESTAT JULIOL'17	1.538.954,19	0,00	0,00	1.538.954,19	1.538.954,19	0,00
120170002090 - PART. TRIBUTS DE L'ESTAT JULIOL'17 (LIQ. DEF. 2014)	82.117,10	0,00	0,00	82.117,10	82.117,10	0,00
120170002095 - PART. TRIBUTS DE L'ESTAT JULIOL'17 (LIQ. DEF. 2015)	610.322,43	0,00	0,00	610.322,43	610.322,43	0,00
120170002099 - LLAR D'INFANTS MPAL. CURS 2015-2016 16/X/231625	283.252,31	0,00	0,00	283.252,31	283.252,31	0,00

TRANSFERÈNCIES I SUBVENCIONS REBUDES

EXERCICI 2017

CARACTERÍSTIQUES	IMPORT REBUT		IMPORT REINTEGRABLE	IMPORT NO REINTEGRABLE	QUANTITAT IMPUTADA A RESULTATS	
	EXERCICI 2017	EXERCICIS ANTERIORS			EXERCICI 2017	EXERCICIS ANTERIORS
120170002100 - LLAR D'INFANTS MPAL. CURS 2015-2016 16/X/231625	243.497,69	0,00	0,00	243.497,69	243.497,69	0,00
120170002101 - PLA SENSIBILITZACIÓ SOLIDARITAT I COOP.	16.000,00	0,00	0,00	16.000,00	16.000,00	0,00
120170002102 - 90% 2N. TRIM'17 SAD DEPENDÈNCIA C.PROG.	155.020,95	0,00	0,00	155.020,95	155.020,95	0,00
120170002103 - 90% 3er. TRIM'17 SAD DEPENDÈNCIA C.PROG.	155.020,95	0,00	0,00	155.020,95	155.020,95	0,00
120170002104 - 1a. BESTRETA JULIOL 2017 CENTRES EDUCATIUS	72.004,91	0,00	0,00	72.004,91	72.004,91	0,00
120170002105 - PRÒRROGA CONVENI CDIAP 2016 RECAPTAT	690,27	0,00	0,00	690,27	690,27	0,00
120170002106 - PRÒRROGA CONVENI CDIAP 2017 RECAPTAT	18.604,42	0,00	0,00	18.604,42	18.604,42	0,00
120170002362 - COMPENSACIONS COOPERATIVES EX. 2016	49.643,88	0,00	0,00	49.643,88	49.643,88	0,00
120170002367 - PARTICIPACIÓ TRIBUTS DE L'ESTAT AGOST 2017	1.538.954,19	0,00	0,00	1.538.954,19	1.538.954,19	0,00

TRANSFERÈNCIES I SUBVENCIONS REBUDES

EXERCICI 2017

CARACTERÍSTIQUES	IMPORT REBUT		IMPORT REINTEGRABLE	IMPORT NO REINTEGRABLE	QUANTITAT IMPUTADA A RESULTATS	
	EXERCICI 2017	EXERCICIS ANTERIORS			EXERCICI 2017	EXERCICIS ANTERIORS
120170002370 - CDIAP FRA. ABRIL 2017 RECAPTATS PER LA	21.628,46	0,00	0,00	21.628,46	21.628,46	0,00
120170002371 - ACTIVA'T 2017 17/Y/238304 RECAPTATS PER LA	26.437,50	0,00	0,00	26.437,50	26.437,50	0,00
120170002372 - FUNCIONAMENT VIROLAI AGOST 2017 RECAPTATS	72.004,93	0,00	0,00	72.004,93	72.004,93	0,00
120170002373 - 90% SAD DEPENDÈNCIA CP 2017 FITXA 1 RECAPTATS PER	38.205,68	0,00	0,00	38.205,68	38.205,68	0,00
120170002374 - FOM. OCUP. LOCAL I SUPORT INTEGRAL SOCIAL	391.383,43	0,00	0,00	391.383,43	391.383,43	0,00
120170002375 - 90% 1er, 2n. I 3er TRIM. SAD SOCIAL CP 2017 FITXA 1	45.533,76	0,00	0,00	45.533,76	45.533,76	0,00
120170002376 - FONS PER AL FOMENT DEL TURISME 2017 1er. TRIM.	4.111,70	0,00	0,00	4.111,70	4.111,70	0,00
120170002377 - 50% BESTRETA FONS PRESTACIÓ FESTES	5.586,50	0,00	0,00	5.586,50	5.586,50	0,00
120170002378 - EMPRENDRE AMB ÈXIT I ORIENTATS AL MERCAT	450,00	0,00	0,00	450,00	450,00	0,00

TRANSFERÈNCIES I SUBVENCIONS REBUDES

EXERCICI 2017

CARACTERÍSTIQUES	IMPORT REBUT		IMPORT REINTEGRABLE	IMPORT NO REINTEGRABLE	QUANTITAT IMPUTADA A RESULTATS	
	EXERCICI 2017	EXERCICIS ANTERIORS			EXERCICI 2017	EXERCICIS ANTERIORS
120170002379 - COM CAPTAR ELS PRIMERS CLIENTS 17/Y/235409	648,00	0,00	0,00	648,00	648,00	0,00
120170002380 - EMPRENDRE AMB ÈXIT I ORIENTATS AL MERCAT	540,00	0,00	0,00	540,00	540,00	0,00
120170002381 - LINKEDIN TENS OPTIM. QUE JA ÉS LA MILLOR 17/Y/235412	540,00	0,00	0,00	540,00	540,00	0,00
120170002382 - NOVES HABILITATS DIRECTIVES MÓN GLOBAL 17/Y/235410	432,00	0,00	0,00	432,00	432,00	0,00
120170002471 - Serv.intervenció socioeducativa no res. per	10.000,00	0,00	0,00	10.000,00	10.000,00	0,00
120170002472 - Servei d'Informació i atenció a les dones ex. 2016 (Contracte	1.725,00	0,00	0,00	1.725,00	1.725,00	0,00
120170002473 - PUOSC 2017 per despeses reparacions, manteniment i	32.489,38	0,00	0,00	32.489,38	32.489,38	0,00
120170002474 - Serveis Socials Bàsics - SAD Social fitxa 1 Contracte Programa	15.177,93	0,00	0,00	15.177,93	15.177,93	0,00
120170002641 - TRIBUTS DE L'ESTAT SETEMBRE 2017 RECAPTATS PER LA	1.538.954,19	0,00	0,00	1.538.954,19	1.538.954,19	0,00

TRANSFERÈNCIES I SUBVENCIONS REBUDES

EXERCICI 2017

CARACTERÍSTIQUES	IMPORT REBUT		IMPORT REINTEGRABLE	IMPORT NO REINTEGRABLE	QUANTITAT IMPUTADA A RESULTATS	
	EXERCICI 2017	EXERCICIS ANTERIORS			EXERCICI 2017	EXERCICIS ANTERIORS
120170002642 - PRÒRROGA CONVENI CDIAP 2017 FRA.	19.294,69	0,00	0,00	19.294,69	19.294,69	0,00
120170002644 - POBRESA ENERGÈTICA DE MAIG'16 A DESEMBRE'16 (1/2)	82.570,71	0,00	0,00	82.570,71	82.570,71	0,00
120170002645 - COM POSAR PREUS ALS MEUS PRODUCTES 17/Y/242539	486,00	0,00	0,00	486,00	486,00	0,00
120170002646 - COM FER ESTUDI MERCAT TEVA IDEA NEGOCI 17/Y/242541	486,00	0,00	0,00	486,00	486,00	0,00
120170002966 - PARTICIPACIÓ TRIBUTS DE L'ESTAT OCTUBRE	1.538.954,19	0,00	0,00	1.538.954,19	1.538.954,19	0,00
120170002967 - SUP.CREACIÓ, CONSOL. CREIX. MICROEMP.	65.625,00	0,00	0,00	65.625,00	65.625,00	0,00
120170002968 - ELABORAR PLA PROM. DIFUSIÓ MEU NEGOCI	792,00	0,00	0,00	792,00	792,00	0,00
120170002969 - PROJ. SING. DINAMITZACIÓ TEIXIT PROD. 17/Y/238407	11.250,00	0,00	0,00	11.250,00	11.250,00	0,00
120170002970 - CDIAP 2017 FRA. FEBRER 2017 RECAPTATS PER LA	37.899,11	0,00	0,00	37.899,11	37.899,11	0,00

TRANSFERÈNCIES I SUBVENCIONS REBUDES

EXERCICI 2017

CARACTERÍSTIQUES	IMPORT REBUT		IMPORT REINTEGRABLE	IMPORT NO REINTEGRABLE	QUANTITAT IMPUTADA A RESULTATS	
	EXERCICI 2017	EXERCICIS ANTERIORS			EXERCICI 2017	EXERCICIS ANTERIORS
120170002971 - CDIAP 2017 FRA. MARÇ 2017 RECAPTATS PER LA	37.899,11	0,00	0,00	37.899,11	37.899,11	0,00
120170002972 - CDIAP 2017 FRA. MAIG 2017 RECAPTATS PER LA	37.899,11	0,00	0,00	37.899,11	37.899,11	0,00
120170002973 - CDIAP 2017 FRA. JUNY 2017 RECAPTATS PER LA	37.899,11	0,00	0,00	37.899,11	37.899,11	0,00
120170002974 - SERVEI MEDIACIÓ CIUTADANA 16/Y/223582 RECAPTATS	28.500,00	0,00	0,00	28.500,00	28.500,00	0,00
120170002976 - POBREA ENERGÈTICA DESEM'16 (2/2) I GENER'17 (1/2)	21.203,39	0,00	0,00	21.203,39	21.203,39	0,00
120170002977 - POBREA ENERGÈTICA GENER'17 (2/2) A MAIG'17 (1/2)	65.516,97	0,00	0,00	65.516,97	65.516,97	0,00
120170002978 - REEMPRESA 2016-2019 4-2017 RECAPTATS PER	1.920,00	0,00	0,00	1.920,00	1.920,00	0,00
120170002981 - ANEM AL TEATRE CURS 2016-2017 RECAPTATS PER LA	9.630,00	0,00	0,00	9.630,00	9.630,00	0,00
120170003376 - GRATUÏTAT MENJADOR VIROLAI CURS 2016-2017	8.243,64	0,00	0,00	8.243,64	8.243,64	0,00

TRANSFERÈNCIES I SUBVENCIONS REBUDES

EXERCICI 2017

CARACTERÍSTIQUES	IMPORT REBUT		IMPORT REINTEGRABLE	IMPORT NO REINTEGRABLE	QUANTITAT IMPUTADA A RESULTATS	
	EXERCICI 2017	EXERCICIS ANTERIORS			EXERCICI 2017	EXERCICIS ANTERIORS
120170003377 - FUNCIONAMENT ESCOLA VIROLAI SETEMBRE 2017	64.517,18	0,00	0,00	64.517,18	64.517,18	0,00
120170003378 - FUNCIONAMENT ESCOLA VIROLAI OCTUBRE 2017	64.517,18	0,00	0,00	64.517,18	64.517,18	0,00
120170003526 - BESTRETA ELECCIONS AUTONÒMIQUES 21D	51.720,00	0,00	0,00	51.720,00	51.720,00	0,00
120170003533 - PARTICIPACIÓ TRIBUTS DE L'ESTAT	1.538.954,19	0,00	0,00	1.538.954,19	1.538.954,19	0,00
120170003534 - PROG.COMPLEMENTARI SERV.SOCIALS BÀSICS	291.783,96	0,00	0,00	291.783,96	291.783,96	0,00
120170003537 - PUOSC 2015 40% REP., MANTEN. I CONSERVACIÓ	26.116,78	0,00	0,00	26.116,78	26.116,78	0,00
120170003538 - INCLUSIÓ SOCIAL FITXA 8 CP 2016 RECAPTAT PER LA	4.034,88	0,00	0,00	4.034,88	4.034,88	0,00
120170003539 - TRANSPORT ADAPTAT FITXA 9 CP 2016	930,45	0,00	0,00	930,45	930,45	0,00
120170003540 - AJUTS URGÈNCIA SOCIAL FITXA 1 CP 2016 RECAPTAT PER	2.855,25	0,00	0,00	2.855,25	2.855,25	0,00

TRANSFERÈNCIES I SUBVENCIONS REBUDES

EXERCICI 2017

CARACTERÍSTIQUES	IMPORT REBUT		IMPORT REINTEGRABLE	IMPORT NO REINTEGRABLE	QUANTITAT IMPUTADA A RESULTATS	
	EXERCICI 2017	EXERCICIS ANTERIORS			EXERCICI 2017	EXERCICIS ANTERIORS
120170003541 - PROFESSIONALS EQUIPS BÀSICS FITXA 1 CP 2016	20.141,60	0,00	0,00	20.141,60	20.141,60	0,00
120170003542 - PROFESSIONALS EQUIPS BÀSICS FITXA 1 CP 2016	46.997,07	0,00	0,00	46.997,07	46.997,07	0,00
120170003543 - SAD DEPENDÈNCIA FITXA 1 CP 2016 RECAPTAT PER LA	4.245,07	0,00	0,00	4.245,07	4.245,07	0,00
120170003544 - MIGRACIONS I CIUTADANIA FITXA 7 CP	2.902,35	0,00	0,00	2.902,35	2.902,35	0,00
120170003545 - ESCOLARITZACIÓ PRIMERA INFÀNCIA	52.410,22	0,00	0,00	52.410,22	52.410,22	0,00
120170003547 - CDIAP 2017 FRA. SETEMBRE 2017 RECAPTAT PER LA	37.899,11	0,00	0,00	37.899,11	37.899,11	0,00
120170003548 - GRATUÏTAT MENJADOR VIROLAI CURS 2016-2017	4.117,33	0,00	0,00	4.117,33	4.117,33	0,00
120170003549 - POBRESA ENERGÈTICA MAIG'17 (2/2) I JUNY'17 (1/2)	26.757,49	0,00	0,00	26.757,49	26.757,49	0,00
120170003550 - MANTENIMENT PARC CAN MERCADER 2017	442.743,00	0,00	0,00	442.743,00	442.743,00	0,00

TRANSFERÈNCIES I SUBVENCIONS REBUDES

EXERCICI 2017

CARACTERÍSTIQUES	IMPORT REBUT		IMPORT REINTEGRABLE	IMPORT NO REINTEGRABLE	QUANTITAT IMPUTADA A RESULTATS	
	EXERCICI 2017	EXERCICIS ANTERIORS			EXERCICI 2017	EXERCICIS ANTERIORS
120170003551 - TREBALL I FORMACIÓ PERSONES ATURADES SPO/0008	24.196,23	0,00	0,00	24.196,23	24.196,23	0,00
120170003554 - Serveis Socials Bàsics - SAD Dependència fixa 1	101.949,18	0,00	0,00	101.949,18	101.949,18	0,00
120170003555 - Serveis Socials Bàsics - SAD Social fixa 1 Contracte Programa	13.527,02	0,00	0,00	13.527,02	13.527,02	0,00
120170003556 - Programa Inclusió Social fixa 08 Contracte Programa	76.662,64	0,00	0,00	76.662,64	76.662,64	0,00
120170003557 - PUOSC 2017 per despeses reparacions, manteniment i	32.489,38	0,00	0,00	32.489,38	32.489,38	0,00
120170003559 - PRÒRROGA CONVENI CDIAP 2017 (PRÒRROGA	25.046,94	0,00	0,00	25.046,94	25.046,94	0,00
120170003563 - PUOSC 2016 per despeses reparacions, manteniment i	32.489,39	0,00	0,00	32.489,39	32.489,39	0,00
120170003564 - PRÒRROGA CONVENI CDIAP 2017 (PRÒRROGA	37.899,11	0,00	0,00	37.899,11	37.899,11	0,00
120170003608 - FUNCIONAMENT ESCOLA DE MÚSICA I/O DANSA	28.220,57	0,00	0,00	28.220,57	28.220,57	0,00

TRANSFERÈNCIES I SUBVENCIONS REBUDES

EXERCICI 2017

CARACTERÍSTIQUES	IMPORT REBUT		IMPORT REINTEGRABLE	IMPORT NO REINTEGRABLE	QUANTITAT IMPUTADA A RESULTATS	
	EXERCICI 2017	EXERCICIS ANTERIORS			EXERCICI 2017	EXERCICIS ANTERIORS
120170003610 - ESPAI D'ART MORITZ I CONCÈNTRICA 2017	5.427,20	0,00	0,00	5.427,20	5.427,20	0,00
120170003612 - RESTAURACIÓ CONJUNT DECORATIU SALÓ ÀRAB	3.082,40	0,00	0,00	3.082,40	3.082,40	0,00
120170003620 - LIQUIDACIÓ SERVEIS SOCIALS BÀSCIS -	193.250,69	0,00	0,00	193.250,69	193.250,69	0,00
120170003622 - LIQUIDACIÓ SERVEIS SOCIALS BÀSCIS -	53.071,77	0,00	0,00	53.071,77	53.071,77	0,00
120170003686 - PARTICIPACIÓ TRIBUTS DE L'ESTAT DESEMBRE	1.538.954,19	0,00	0,00	1.538.954,19	1.538.954,19	0,00
120170003687 - CDIAP 2017 FRA. OCTUBRE 2017 RECAPTAT PER LA	37.899,11	0,00	0,00	37.899,11	37.899,11	0,00
120170003688 - FUNCIONAMENT VIROLAI NOVEMBRE I DESEMBRE	129.328,72	0,00	0,00	129.328,72	129.328,72	0,00
120170003689 - SAD DEPENDÈNCIA FITXA 1 CONTRACTE PROGRAMA	382,00	0,00	0,00	382,00	382,00	0,00
120170003690 - EQUIPS PROFESSIONALS BÀSICS FITXA 1 CONT. PROG.	14.994,79	0,00	0,00	14.994,79	14.994,79	0,00

TRANSFERÈNCIES I SUBVENCIONS REBUDES

EXERCICI 2017

CARACTERÍSTIQUES	IMPORT REBUT		IMPORT REINTEGRABLE	IMPORT NO REINTEGRABLE	QUANTITAT IMPUTADA A RESULTATS	
	EXERCICI 2017	EXERCICIS ANTERIORS			EXERCICI 2017	EXERCICIS ANTERIORS
120170003691 - EQUIPS PROFESSIONALS BÀSICS FITXA 1 CONT. PROG.	34.987,85	0,00	0,00	34.987,85	34.987,85	0,00
120170003692 - BESTRETA 95% FITXA 7 MIGRACIONS I CIUTADANIA CP. 2017	57.000,00	0,00	0,00	57.000,00	57.000,00	0,00
120170003693 - BESTRETA 95% FITXA 9 TRANSPORT ADAPTAT CP. 2017	51.543,00	0,00	0,00	51.543,00	51.543,00	0,00
120170003694 - BESTRETA 95% FITXA 1 AUS POBRESA ENERGÈTICA	54.249,75	0,00	0,00	54.249,75	54.249,75	0,00
120170003695 - BESTRETA FINAL 20% FESTIVAL INT. PALLASSOS RECAPTAT	24.000,00	0,00	0,00	24.000,00	24.000,00	0,00
120170003701 - AJUTS MENJADOR ESC. VIROLAI 2016-2017 RECAPTATS	1.800,48	0,00	0,00	1.800,48	1.800,48	0,00
120170003702 - AJUTS MENJADOR ESC. VIROLAI 2016-2017 RECAPTATS	1.775,14	0,00	0,00	1.775,14	1.775,14	0,00
120170003703 - PARTICIPACIO CMPG EN ELS INGRESSOS DE	147,10	0,00	0,00	147,10	147,10	0,00
120170003704 - INGRES AJUNTAMENT DE CORNELLA DE	147,10	0,00	0,00	147,10	147,10	0,00

TRANSFERÈNCIES I SUBVENCIONS REBUDES

EXERCICI 2017

CARACTERÍSTIQUES	IMPORT REBUT		IMPORT REINTEGRABLE	IMPORT NO REINTEGRABLE	QUANTITAT IMPUTADA A RESULTATS	
	EXERCICI 2017	EXERCICIS ANTERIORS			EXERCICI 2017	EXERCICIS ANTERIORS
120170003705 - INGRES AJUNTAMENT DE CORNELLA DE	25.402,53	0,00	0,00	25.402,53	25.402,53	0,00
120170003709 - EN FORMALITZACIO SUBV.DE CAPITAL PAVELLO	89.962,80	0,00	0,00	89.962,80	89.962,80	0,00
120170003710 - EN FORMALITZACIO SUBV.DE CAPITAL GESPA	14.055,12	0,00	0,00	14.055,12	14.055,12	0,00
120170000015 - 2014/PRMI/SPO/0010 Devolució ingrés indegut Pr.	-5.173,37	0,00	0,00	-5.173,37	-5.173,37	0,00
120170000210 - 586/2015 Devolució ingressos indeguts subv. per	-49,38	0,00	0,00	-49,38	-49,38	0,00
120170000600 - Devolució en formalització Ingrés excessiu SAD Social F.1	-6.923,69	0,00	0,00	-6.923,69	-6.923,69	0,00
120170003619 - LIQUIDACIÓ SAD EX. 2015 PER NO ASSOLIR ELS	-193.250,69	0,00	0,00	-193.250,69	-193.250,69	0,00
120170003621 - LIQUIDACIÓ SAD EX. 2016 PER NO ASSOLIR ELS	-53.071,77	0,00	0,00	-53.071,77	-53.071,77	0,00
TOTAL	27.776.695,78	5.511.197,41	0,00	37.511.876,24	27.838.123,91	1.651.309,50

TRANSFERÈNCIES I SUBVENCIONS CONCEDIDES

CARACTERÍSTIQUES	NIF DEL PERCEPTOR	DENOMINACIÓ DEL PERCEPTOR	IMPORT	FINALITAT	REINTEGRAMENTS
EXP. N11-17 SUBV. NOM: PETITS CONCERTS A L'ORFEÓ I D'ALTRES ESPECTACLES- ANY 2017	G08889149	ORFEO CATALONIA	12.000,00	Varios	0,00
SUBVENCIO ASCENSOR (2017) CC.PP. JOSEP FITER, 19	H59013318	CTAT. PROP. C/JOSEP FITER 19	9.000,00	Varios	0,00
01/16ESC PAGAMENT ASSIGNACIO AUTOMANTENIMENT ESCOLES 2017 ESCOLA ABAT OLIVA	Q5855848G	ESCOLA ABAT OLIBA	3.356,56	Varios	0,00
03/16ESC PAGAMENT ASSIGNACIO AUTOMANTENIMENT ESCOLES 2017 ESCOLA ANSELM CLAVE	Q5856405E	ESCOLA ANSELM CLAVE	2.013,94	Varios	0,00
05/16ESC PAGAMENT ASSIGNACIO AUTOMANTENIMENT ESCOLES 2017 ESCOLA DOLORS ALMEDA	Q5856107G	ESCOLA DOLORES ALMEDA	4.027,88	Varios	0,00
07/16ESC PAGAMENT ASSIGNACIO AUTOMANTENIMENT ESCOLES 2017 ESCOLA IGNASI IGLESIAS	Q5855895H	ESCOLA IGNASI IGLESIAS	4.027,88	Varios	0,00
08/16ESC PAGAMENT ASSIGNACIO AUTOMANTENIMENT ESCOLES 2017 ESCOLA L'ARENY	Q5855750E	ESCOLA L ARENY	3.804,11	Varios	0,00
09/16ESC PAGAMENT ASSIGNACIO AUTOMANTENIMENT ESCOLES 2017 ESCOLA MEDITERRANIA	Q5856382F	ESCOLA MEDITERRANIA	4.027,88	Varios	0,00
10/16ESC PAGAMENT ASSIGNACIO AUTOMANTENIMENT ESCOLES 2017 ESCOLA MOSSEN JACINT	Q5855443G	ESCOLA MN. J. VERDAGUER	2.013,94	Varios	0,00
11/16ESC PAGAMENT ASSIGNACIO AUTOMANTENIMENT ESCOLES 2017 ESCOLA SANT MIQUEL	Q5856339F	ESCOLA SANT MIQUEL	4.027,88	Varios	0,00
12/16ESC PAGAMENT ASSIGNACIO AUTOMANTENIMENT ESCOLES 2017 ESCOLA SURIS	Q5855165F	ESCOLA SURIS	4.475,42	Varios	0,00

TRANSFERÈNCIES I SUBVENCIONS CONCEDIDES

CARACTERÍSTIQUES	NIF DEL PERCEPTOR	DENOMINACIÓ DEL PERCEPTOR	IMPORT	FINALITAT	REINTEGRAMENTS
13/16ESC PAGAMENT ASSIGNACIO AUTOMANTENIMENT ESCOLES 2017 ESCOLA TORRE DE LA MIRANDA	Q5856381H	ESCOLA TORRE DE LA MIRANDA	4.027,88	Varios	0,00
14/16ESC PAGAMENT ASSIGNACIO AUTOMANTENIMENT ESCOLES 2017 CENTRE DE FORMACIO D'ADULTS	S0800025I	CENTRE DE FORMACIO D ADULTS CORNELLA DE LLOBREGAT	895,08	Varios	0,00
15/16ESC PAGAMENT ASSIGNACIO AUTOMANTENIMENT ESCOLES 2017 ESCOLA MARTINET	S0800466E	ESCOLA MARTINET	4.251,65	Varios	0,00
16/16ESC PAGAMENT ASSIGNACIO AUTOMANTENIMENT ESCOLES 2017 ESCOLA MARE DE DEU DE	Q5855881H	ESCOLA MONTSERRAT	2.237,71	Varios	0,00
17/16ESC PAGAMENT ASSIGNACIO AUTOMANTENIMENT ESCOLES 2017 ESCOLA SANT ILDEFONS	Q5856041H	ESCOLA SANT ILDEFONS	2.909,02	Varios	0,00
4/16ESC PAGAMENT ASSIGNACIO AUTOMANTENIMENT ESCOLES 2017 ESCOLA ANTONI GAUDÍ	Q5855661D	ESCOLA ANTONI GAUDI	2.685,28	Varios	0,00
6/16ESC PAGAMENT ASSIGNACIO AUTOMANTENIMENT ESCOLES 2017 ESCOLA ELS PINS	Q5855322C	ESCOLA ELS PINS	4.027,88	Varios	0,00
ALLOTJAMENT ADULTS MES MAIG - AJUT 20170454 (PEDRO GUTIERREZ RODRIGUEZ - PENSION BALMES).	Y03677045A	CHALOUB, WASIM	550,00	Varios	0,00
APORTACIÓ A.M.B. 9% SOBRE LA PARTICIPACIÓ EN ELS TRIBUTS DE L'ESTAT EXERCICI 2017	P0800258F	AREA METROPOLITANA DE BARCELONA	1.755.651,28	Varios	0,00
APORTACIÓ A.M.B. 9% SOBRE LA PARTICIPACIÓ EN ELS TRIBUTS DE L'ESTAT EXERCICI 2017.	P0800258F	AREA METROPOLITANA DE BARCELONA	95.505,00	Varios	0,00
APORTACIÓ A.M.B. EN BASE A L'IMPOST S/BENS IMMOBLES (IBI) CORRESPONDENT A L'EXERCICI 2017	P0800258F	AREA METROPOLITANA DE BARCELONA	2.409.968,96	Varios	0,00

TRANSFERÈNCIES I SUBVENCIONS CONCEDIDES

CARACTERÍSTIQUES	NIF DEL PERCEPTOR	DENOMINACIÓ DEL PERCEPTOR	IMPORT	FINALITAT	REINTEGRAMENTS
APORTACIÓ AJUNTAMENT DE CORNELLA DE LLOBREGAT RECAPTACIÓ	J64693591	COMUNITAT DE MUNICIPIS PLANA DEL GALET	147,10	Varios	0,00
APORTACIÓ ANUAL INSTITUT MPAL. RADIODIFUSIÓ DE CORNELLA	P5807206G	INSTITUT MPAL. DE RADIODIFUSIO DE CORNELLA DE LL	174.370,00	Varios	0,00
APORTACIÓ CONSORCI LOCALRET QUOTA 2017	P5800043A	LOCALRET, CONSORCIO LOCAL	10.105,99	Varios	0,00
APORTACIÓ CONTRACTE PROGRAMA EXERCICI 2017	A58283342	PROCORNELLA, S.A. EMPR.MPAL.PROMOCIO SOCIAL,URBANA Y ECONOM.	500.000,00	Varios	0,00
APORTACIÓ CONTRACTE PROGRAMA EXERCICI 2017	A58283342	PROCORNELLA, S.A. EMPR.MPAL.PROMOCIO SOCIAL,URBANA Y ECONOM.	265.000,00	Varios	0,00
APORTACIÓ CONTRACTE PROGRAMA EXERCICI 2017	A58283342	PROCORNELLA, S.A. EMPR.MPAL.PROMOCIO SOCIAL,URBANA Y ECONOM.	175.000,00	Varios	0,00
APORTACIÓ CONTRACTE PROGRAMA EXERCICI 2017	A58283342	PROCORNELLA, S.A. EMPR.MPAL.PROMOCIO SOCIAL,URBANA Y ECONOM.	930.000,00	Varios	0,00
APORTACIÓ CONTRACTE PROGRAMA EXERCICI 2017	A58283342	PROCORNELLA, S.A. EMPR.MPAL.PROMOCIO SOCIAL,URBANA Y ECONOM.	310.000,00	Varios	0,00
APORTACIÓ CONTRACTE PROGRAMA EXERCICI 2017	A58283342	PROCORNELLA, S.A. EMPR.MPAL.PROMOCIO SOCIAL,URBANA Y ECONOM.	140.000,00	Varios	0,00
APORTACIÓ CONTRACTE PROGRAMA EXERCICI 2017	A58283342	PROCORNELLA, S.A. EMPR.MPAL.PROMOCIO SOCIAL,URBANA Y ECONOM.	30.000,00	Varios	0,00
APORTACIÓ CONTRACTE PROGRAMA EXERCICI 2017	A58283342	PROCORNELLA, S.A. EMPR.MPAL.PROMOCIO SOCIAL,URBANA Y ECONOM.	50.000,00	Varios	0,00

TRANSFERÈNCIES I SUBVENCIONS CONCEDIDES

CARACTERÍSTIQUES	NIF DEL PERCEPTOR	DENOMINACIÓ DEL PERCEPTOR	IMPORT	FINALITAT	REINTEGRAMENTS
APORTACIO ECONOMICA 2017 AL CONSORCI DE TURISME DEL BAIX LLOBREGAT	P0800077J	CONSORCI DE TURISME DEL BAIX LLOBREGAT	4.352,00	Varios	0,00
APORTACIO ECONOMICA DE CAIRE EXTRAORDINARI EXERCICI 2017	P5800044I	CONSORCI DEL PARC AGRARI DEL BAIX LLOBREGAT	500,00	Varios	0,00
APORTACIÓ GRUP MUNICIPAL ANY 2017// MARÇ	V66578964	ESQUERRA REPUBLICANA DE CATALUNYA ACORD MUNICIPAL	2.108,00	Varios	0,00
APORTACIÓ GRUP MUNICIPAL ANY 2017// MARÇ	V66578964	ESQUERRA REPUBLICANA DE CATALUNYA ACORD MUNICIPAL	2.108,00	Varios	0,00
APORTACIÓ GRUP MUNICIPAL CEC-CPC ANY 2017 AGOST	V66591801	CORNELLA EN COMU-CRIDA PER CORNELLA	2.716,00	Varios	0,00
APORTACIÓ GRUP MUNICIPAL CEC-CPC ANY 2017/ agost	V66591801	CORNELLA EN COMU-CRIDA PER CORNELLA	2.716,00	Varios	0,00
APORTACIÓ GRUP MUNICIPAL CEC-CPC ANY 2017/ GENER	V66591801	CORNELLA EN COMU-CRIDA PER CORNELLA	2.716,00	Varios	0,00
APORTACIÓ GRUP MUNICIPAL CEC-CPC ANY 2017/ JULIOL	V66591801	CORNELLA EN COMU-CRIDA PER CORNELLA	2.716,00	Varios	0,00
APORTACIÓ GRUP MUNICIPAL CEC-CPC ANY 2017// DESEMBRE	V66591801	CORNELLA EN COMU-CRIDA PER CORNELLA	2.716,00	Varios	0,00
APORTACIÓ GRUP MUNICIPAL CEC-CPC ANY 2017// FEBRER	V66591801	CORNELLA EN COMU-CRIDA PER CORNELLA	2.716,00	Varios	0,00
APORTACIÓ GRUP MUNICIPAL CEC-CPC ANY 2017// Juny	V66591801	CORNELLA EN COMU-CRIDA PER CORNELLA	2.716,00	Varios	0,00

TRANSFERÈNCIES I SUBVENCIONS CONCEDIDES

CARACTERÍSTIQUES	NIF DEL PERCEPTOR	DENOMINACIÓ DEL PERCEPTOR	IMPORT	FINALITAT	REINTEGRAMENTS
APORTACIÓ GRUP MUNICIPAL CEC-CPC ANY 2017// MARÇ	V66591801	CORNELLA EN COMU-CRIDA PER CORNELLA	2.716,00	Varios	0,00
APORTACIÓ GRUP MUNICIPAL CEC-CPC ANY 2017// novembre	V66591801	CORNELLA EN COMU-CRIDA PER CORNELLA	2.716,00	Varios	0,00
APORTACIÓ GRUP MUNICIPAL CEC-CPC ANY 2017/Octubre	V66591801	CORNELLA EN COMU-CRIDA PER CORNELLA	2.716,00	Varios	0,00
APORTACIÓ GRUP MUNICIPAL CEC-CPC ANY 2017-maig	V66591801	CORNELLA EN COMU-CRIDA PER CORNELLA	2.716,00	Varios	0,00
APORTACIÓ GRUP MUNICIPAL C'S ANY 2017- abril	V66584343	GRUP POLITIC MUNICIPAL DE CIUTADANS CORNELLA DE LLOBREGAT	2.412,00	Varios	0,00
APORTACIÓ GRUP MUNICIPAL C'S ANY 2017 AGOST	V66584343	GRUP POLITIC MUNICIPAL DE CIUTADANS CORNELLA DE LLOBREGAT	2.412,00	Varios	0,00
APORTACIÓ GRUP MUNICIPAL C'S ANY 2017/ novembre	V66584343	GRUP POLITIC MUNICIPAL DE CIUTADANS CORNELLA DE LLOBREGAT	2.412,00	Varios	0,00
APORTACIÓ GRUP MUNICIPAL C'S ANY 2017/ novembre	V66578964	ESQUERRA REPUBLICANA DE CATALUNYA ACORD MUNICIPAL	2.108,00	Varios	0,00
APORTACIÓ GRUP MUNICIPAL C'S ANY 2017// DESEMBRE	V66584343	GRUP POLITIC MUNICIPAL DE CIUTADANS CORNELLA DE LLOBREGAT	2.412,00	Varios	0,00
APORTACIÓ GRUP MUNICIPAL C'S ANY 2017// FEBRER	V66584343	GRUP POLITIC MUNICIPAL DE CIUTADANS CORNELLA DE LLOBREGAT	2.412,00	Varios	0,00
APORTACIÓ GRUP MUNICIPAL C'S ANY 2017// GENER	V66584343	GRUP POLITIC MUNICIPAL DE CIUTADANS CORNELLA DE LLOBREGAT	2.412,00	Varios	0,00

TRANSFERÈNCIES I SUBVENCIONS CONCEDIDES

CARACTERÍSTIQUES	NIF DEL PERCEPTOR	DENOMINACIÓ DEL PERCEPTOR	IMPORT	FINALITAT	REINTEGRAMENTS
APORTACIÓ GRUP MUNICIPAL C'S ANY 2017// JULIOL	V66584343	GRUP POLITIC MUNICIPAL DE CIUTADANS CORNELLA DE LLOBREGAT	2.412,00	Varios	0,00
APORTACIÓ GRUP MUNICIPAL C'S ANY 2017// Juny	V66584343	GRUP POLITIC MUNICIPAL DE CIUTADANS CORNELLA DE LLOBREGAT	2.412,00	Varios	0,00
APORTACIÓ GRUP MUNICIPAL C'S ANY 2017// MARÇ	V66584343	GRUP POLITIC MUNICIPAL DE CIUTADANS CORNELLA DE LLOBREGAT	2.412,00	Varios	0,00
APORTACIÓ GRUP MUNICIPAL C'S ANY 2017// Octubre	V66578964	ESQUERRA REPUBLICANA DE CATALUNYA ACORD MUNICIPAL	2.108,00	Varios	0,00
APORTACIÓ GRUP MUNICIPAL C'S ANY 2017// Octubre	V66584343	GRUP POLITIC MUNICIPAL DE CIUTADANS CORNELLA DE LLOBREGAT	2.412,00	Varios	0,00
APORTACIÓ GRUP MUNICIPAL C'S ANY 2017/7 agost	V66584343	GRUP POLITIC MUNICIPAL DE CIUTADANS CORNELLA DE LLOBREGAT	2.412,00	Varios	0,00
APORTACIÓ GRUP MUNICIPAL C'S ANY 2017-maig	V66584343	GRUP POLITIC MUNICIPAL DE CIUTADANS CORNELLA DE LLOBREGAT	2.412,00	Varios	0,00
APORTACIÓ GRUP MUNICIPAL ERC-AM ANY 2017- abril	V66578964	ESQUERRA REPUBLICANA DE CATALUNYA ACORD MUNICIPAL	2.108,00	Varios	0,00
APORTACIÓ GRUP MUNICIPAL ERC-AM ANY 2017 AGOST	V66578964	ESQUERRA REPUBLICANA DE CATALUNYA ACORD MUNICIPAL	2.108,00	Varios	0,00
APORTACIÓ GRUP MUNICIPAL ERC-AM ANY 2017// DESEMBRE	V66578964	ESQUERRA REPUBLICANA DE CATALUNYA ACORD MUNICIPAL	2.108,00	Varios	0,00
APORTACIÓ GRUP MUNICIPAL ERC-AM ANY 2017// GENER	V66578964	ESQUERRA REPUBLICANA DE CATALUNYA ACORD MUNICIPAL	2.108,00	Varios	0,00

TRANSFERÈNCIES I SUBVENCIONS CONCEDIDES

CARACTERÍSTIQUES	NIF DEL PERCEPTOR	DENOMINACIÓ DEL PERCEPTOR	IMPORT	FINALITAT	REINTEGRAMENTS
APORTACIÓ GRUP MUNICIPAL ERC-AM ANY 2017// JULIOL	V66578964	ESQUERRA REPUBLICANA DE CATALUNYA ACORD MUNICIPAL	2.108,00	Varios	0,00
APORTACIÓ GRUP MUNICIPAL ERC-AM ANY 2017// Juny	V66578964	ESQUERRA REPUBLICANA DE CATALUNYA ACORD MUNICIPAL	2.108,00	Varios	0,00
APORTACIÓ GRUP MUNICIPAL ERC-AM ANY 2017/agost	V66578964	ESQUERRA REPUBLICANA DE CATALUNYA ACORD MUNICIPAL	2.108,00	Varios	0,00
APORTACIÓ GRUP MUNICIPAL ERC-AM ANY 2017-maig	V66578964	ESQUERRA REPUBLICANA DE CATALUNYA ACORD MUNICIPAL	2.108,00	Varios	0,00
APORTACIÓ GRUP MUNICIPAL INICIATIVA PER CATALUNYA VERDS-ESQUERRA ANY 2017 //	V63132237	INICIATIVA PER CATALUNYA VERDS-ESQUERRA	2.108,00	Varios	0,00
APORTACIÓ GRUP MUNICIPAL INICIATIVA PER CATALUNYA VERDS-ESQUERRA ANY 2017- abril	V63132237	INICIATIVA PER CATALUNYA VERDS-ESQUERRA	2.108,00	Varios	0,00
APORTACIÓ GRUP MUNICIPAL INICIATIVA PER CATALUNYA VERDS-ESQUERRA ANY 2017 AGOST	V63132237	INICIATIVA PER CATALUNYA VERDS-ESQUERRA	2.108,00	Varios	0,00
APORTACIÓ GRUP MUNICIPAL INICIATIVA PER CATALUNYA VERDS-ESQUERRA ANY 2017//	V63132237	INICIATIVA PER CATALUNYA VERDS-ESQUERRA	2.108,00	Varios	0,00
APORTACIÓ GRUP MUNICIPAL INICIATIVA PER CATALUNYA VERDS-ESQUERRA ANY 2017// GENER	V63132237	INICIATIVA PER CATALUNYA VERDS-ESQUERRA	2.108,00	Varios	0,00
APORTACIÓ GRUP MUNICIPAL INICIATIVA PER CATALUNYA VERDS-ESQUERRA ANY 2017// Juny	V63132237	INICIATIVA PER CATALUNYA VERDS-ESQUERRA	2.108,00	Varios	0,00
APORTACIÓ GRUP MUNICIPAL INICIATIVA PER CATALUNYA VERDS-ESQUERRA ANY 2017// octubre	V63132237	INICIATIVA PER CATALUNYA VERDS-ESQUERRA	2.108,00	Varios	0,00

TRANSFERÈNCIES I SUBVENCIONS CONCEDIDES

CARACTERÍSTIQUES	NIF DEL PERCEPTOR	DENOMINACIÓ DEL PERCEPTOR	IMPORT	FINALITAT	REINTEGRAMENTS
APORTACIÓ GRUP MUNICIPAL INICIATIVA PER CATALUNYA VERDS-ESQUERRA ANY	V63132237	INICIATIVA PER CATALUNYA VERDS-ESQUERRA	2.108,00	Varios	0,00
APORTACIÓ GRUP MUNICIPAL INICIATIVA PER CATALUNYA VERDS-ESQUERRA ANY 2017//JULIOL	V63132237	INICIATIVA PER CATALUNYA VERDS-ESQUERRA	2.108,00	Varios	0,00
APORTACIÓ GRUP MUNICIPAL INICIATIVA PER CATALUNYA VERDS-ESQUERRA ANY 2017/agost	V63132237	INICIATIVA PER CATALUNYA VERDS-ESQUERRA	2.108,00	Varios	0,00
APORTACIÓ GRUP MUNICIPAL INICIATIVA PER CATALUNYA VERDS-ESQUERRA ANY	V63132237	INICIATIVA PER CATALUNYA VERDS-ESQUERRA	2.108,00	Varios	0,00
APORTACIÓ GRUP MUNICIPAL INICIATIVA PER CATALUNYA VERDS-ESQUERRA ANY 2017-maig	V63132237	INICIATIVA PER CATALUNYA VERDS-ESQUERRA	2.108,00	Varios	0,00
APORTACIÓ GRUP MUNICIPAL P.P. ANY 2017- abril	V63237440	GRUP MPAL PARTIT POPULAR EN AJUNT.CORNE	2.108,00	Varios	0,00
APORTACIÓ GRUP MUNICIPAL P.P. ANY 2017 AGOST	V63237440	GRUP MPAL PARTIT POPULAR EN AJUNT.CORNE	2.108,00	Varios	0,00
APORTACIÓ GRUP MUNICIPAL P.P. ANY 2017/ agost	V63237440	GRUP MPAL PARTIT POPULAR EN AJUNT.CORNE	2.108,00	Varios	0,00
APORTACIÓ GRUP MUNICIPAL P.P. ANY 2017/ FEBRER	V63237440	GRUP MPAL PARTIT POPULAR EN AJUNT.CORNE	2.108,00	Varios	0,00
APORTACIÓ GRUP MUNICIPAL P.P. ANY 2017// DESEMBRE	V63237440	GRUP MPAL PARTIT POPULAR EN AJUNT.CORNE	2.108,00	Varios	0,00
APORTACIÓ GRUP MUNICIPAL P.P. ANY 2017// GENER	V63237440	GRUP MPAL PARTIT POPULAR EN AJUNT.CORNE	2.108,00	Varios	0,00

TRANSFERÈNCIES I SUBVENCIONS CONCEDIDES

CARACTERÍSTIQUES	NIF DEL PERCEPTOR	DENOMINACIÓ DEL PERCEPTOR	IMPORT	FINALITAT	REINTEGRAMENTS
APORTACIÓ GRUP MUNICIPAL P.P. ANY 2017// JULIOL	V63237440	GRUP MPAL PARTIT POPULAR EN AJUNT.CORNE	2.108,00	Varios	0,00
APORTACIÓ GRUP MUNICIPAL P.P. ANY 2017// Juny	V63237440	GRUP MPAL PARTIT POPULAR EN AJUNT.CORNE	2.108,00	Varios	0,00
APORTACIÓ GRUP MUNICIPAL P.P. ANY 2017// MARÇ	V63237440	GRUP MPAL PARTIT POPULAR EN AJUNT.CORNE	2.108,00	Varios	0,00
APORTACIÓ GRUP MUNICIPAL P.P. ANY 2017// novembre	V63237440	GRUP MPAL PARTIT POPULAR EN AJUNT.CORNE	2.108,00	Varios	0,00
APORTACIÓ GRUP MUNICIPAL P.P. ANY 2017// Octubre	V63237440	GRUP MPAL PARTIT POPULAR EN AJUNT.CORNE	2.108,00	Varios	0,00
APORTACIÓ GRUP MUNICIPAL P.P. ANY 2017-maig	V63237440	GRUP MPAL PARTIT POPULAR EN AJUNT.CORNE	2.108,00	Varios	0,00
APORTACIÓ GRUP MUNICIPAL PSC-CP ANY 2017- abril	V66612946	GRUP POLITIC MUNICIPAL PARTIT SOCIALISTA DE CATALUNYA - CANDIDATURA DE PROGRES	4.844,00	Varios	0,00
APORTACIÓ GRUP MUNICIPAL PSC-CP ANY 2017- abril	V66591801	CORNELLA EN COMU-CRIDA PER CORNELLA	2.716,00	Varios	0,00
APORTACIÓ GRUP MUNICIPAL PSC-CP ANY 2017 AGOST	V66612946	GRUP POLITIC MUNICIPAL PARTIT SOCIALISTA DE CATALUNYA - CANDIDATURA DE PROGRES	4.844,00	Varios	0,00
APORTACIÓ GRUP MUNICIPAL PSC-CP ANY 2017. MARÇ	V66612946	GRUP POLITIC MUNICIPAL PARTIT SOCIALISTA DE CATALUNYA - CANDIDATURA DE PROGRES	4.844,00	Varios	0,00
APORTACIÓ GRUP MUNICIPAL PSC-CP ANY 2017// DESEMBRE	V66612946	GRUP POLITIC MUNICIPAL PARTIT SOCIALISTA DE CATALUNYA - CANDIDATURA DE PROGRES	4.844,00	Varios	0,00

TRANSFERÈNCIES I SUBVENCIONS CONCEDIDES

CARACTERÍSTIQUES	NIF DEL PERCEPTOR	DENOMINACIÓ DEL PERCEPTOR	IMPORT	FINALITAT	REINTEGRAMENTS
APORTACIÓ GRUP MUNICIPAL PSC-CP ANY 2017// FEBRER	V66612946	GRUP POLITIC MUNICIPAL PARTIT SOCIALISTA DE CATALUNYA - CANDIDATURA DE PROGRES	4.844,00	Varios	0,00
APORTACIÓ GRUP MUNICIPAL PSC-CP ANY 2017// JULIOL	V66612946	GRUP POLITIC MUNICIPAL PARTIT SOCIALISTA DE CATALUNYA - CANDIDATURA DE PROGRES	4.844,00	Varios	0,00
APORTACIÓ GRUP MUNICIPAL PSC-CP ANY 2017// Juny	V66612946	GRUP POLITIC MUNICIPAL PARTIT SOCIALISTA DE CATALUNYA - CANDIDATURA DE PROGRES	4.844,00	Varios	0,00
APORTACIÓ GRUP MUNICIPAL PSC-CP ANY 2017// novembre	V66612946	GRUP POLITIC MUNICIPAL PARTIT SOCIALISTA DE CATALUNYA - CANDIDATURA DE PROGRES	4.844,00	Varios	0,00
APORTACIÓ GRUP MUNICIPAL PSC-CP ANY 2017// Octubre	V66612946	GRUP POLITIC MUNICIPAL PARTIT SOCIALISTA DE CATALUNYA - CANDIDATURA DE PROGRES	4.844,00	Varios	0,00
APORTACIÓ GRUP MUNICIPAL PSC-CP ANY 2017/agost	V66612946	GRUP POLITIC MUNICIPAL PARTIT SOCIALISTA DE CATALUNYA - CANDIDATURA DE PROGRES	4.844,00	Varios	0,00
APORTACIÓ GRUP MUNICIPAL PSC-CP ANY 2017/GENER	V66612946	GRUP POLITIC MUNICIPAL PARTIT SOCIALISTA DE CATALUNYA - CANDIDATURA DE PROGRES	4.844,00	Varios	0,00
APORTACIÓ GRUP MUNICIPAL PSC-CP ANY 2017-maig	V66612946	GRUP POLITIC MUNICIPAL PARTIT SOCIALISTA DE CATALUNYA - CANDIDATURA DE PROGRES	4.844,00	Varios	0,00
APORTACIÓ MANCOMUNITAT FONTSANTA EXERCICI 2017	P0800005A	MANCOMUNIDAD FONTSANTA	80.411,60	Varios	2.275,04
APORTACIÓ QUOTA ASSOCIAT 2017	G65255788	ASSOCIACIO INNOBAIX	3.000,00	Varios	0,00
AS.12/17: "CONCESSIÓ AJUTS POBRESA ENERGÈTICA OCTUBRE 2017".	A66098435	AIGUES DE BARCELONA, E.M.G.C.I.A, S.A.	8.578,11	Varios	0,00

TRANSFERÈNCIES I SUBVENCIONS CONCEDIDES

CARACTERÍSTIQUES	NIF DEL PERCEPTOR	DENOMINACIÓ DEL PERCEPTOR	IMPORT	FINALITAT	REINTEGRAMENTS
AS.12/17: "CONCESSIÓ AJUTS POBRESA ENERGÈTICA OCTUBRE 2017".	A81948077	ENDESA ENERGIA, S.A. SOC.UNIPERSONAL	3.881,74	Varios	0,00
AS.12/17: "CONCESSIÓ AJUTS POBRESA ENERGÈTICA OCTUBRE 2017".	B82846825	ENDESA ENERGIA XXI, S. L.	3.605,30	Varios	0,00
AS.12/17: "CONCESSIÓ AJUTS POBRESA ENERGÈTICA OCTUBRE 2017".	A08431090	GAS NATURAL SERVICIOS SDG, S.A.	2.229,66	Varios	0,00
AS.12/17: "CONCESSIÓ AJUTS POBRESA ENERGÈTICA OCTUBRE 2017".	A65067332	GAS NATURAL S.U.R. SDG, S.A.	888,22	Varios	0,00
AS.12/17: "CONCESSIÓ AJUTS POBRESA ENERGÈTICA OCTUBRE 2017".	A95758389	IBERDROLA CLIENTES, S.A.	351,09	Varios	0,00
AS05/17: POBRESA ENERGÈTICA MES MARÇ 2017.	A66098435	AIGUES DE BARCELONA, E.M.G.C.I.A, S.A.	8.746,35	Varios	0,00
AS08/17 POBRESA ENERGÈTICA MES JUNY 2017.	A66098435	AIGUES DE BARCELONA, E.M.G.C.I.A, S.A.	2.662,09	Varios	0,00
AS09/17PE - AJUTS POBRESA ENERGETICA MES DE JULIOL 2017	A66098435	AIGUES DE BARCELONA, E.M.G.C.I.A, S.A.	2.074,15	Varios	0,00
AS09/17PE - AJUTS POBRESA ENERGETICA MES DE JULIOL 2017	A81948077	ENDESA ENERGIA, S.A. SOC.UNIPERSONAL	3.571,59	Varios	0,00
AS09/17PE - AJUTS POBRESA ENERGETICA MES DE JULIOL 2017	B82846825	ENDESA ENERGIA XXI, S. L.	2.421,41	Varios	0,00
AS09/17PE - AJUTS POBRESA ENERGETICA MES DE JULIOL 2017	A08431090	GAS NATURAL SERVICIOS SDG, S.A.	6.136,35	Varios	0,00

TRANSFERÈNCIES I SUBVENCIONS CONCEDIDES

CARACTERÍSTIQUES	NIF DEL PERCEPTOR	DENOMINACIÓ DEL PERCEPTOR	IMPORT	FINALITAT	REINTEGRAMENTS
AS09/17PE - AJUTS POBRESA ENERGETICA MES DE JULIOL 2017	A65067332	GAS NATURAL S.U.R. SDG, S.A.	527,35	Varios	0,00
AS09/17PE - AJUTS POBRESA ENERGETICA MES DE JULIOL 2017	A95758389	IBERDROLA CLIENTES, S.A.	575,25	Varios	0,00
AS10/17EP: AJUTS POBRESA ENERGETICA MES D'AGOST 2017	A66098435	AIGUES DE BARCELONA, E.M.G.C.I.A, S.A.	987,95	Varios	0,00
AS10/17EP: AJUTS POBRESA ENERGETICA MES D'AGOST 2017	A81948077	ENDESA ENERGIA, S.A. SOC.UNIPERSONAL	1.828,99	Varios	0,00
AS10/17EP: AJUTS POBRESA ENERGETICA MES D'AGOST 2017	A81948077	ENDESA ENERGIA, S.A. SOC.UNIPERSONAL	2.111,29	Varios	0,00
AS10/17EP: AJUTS POBRESA ENERGETICA MES D'AGOST 2017	B82846825	ENDESA ENERGIA XXI, S. L.	3.413,94	Varios	0,00
AS10/17EP: AJUTS POBRESA ENERGETICA MES D'AGOST 2017	A08431090	GAS NATURAL SERVICIOS SDG, S.A.	2.543,42	Varios	0,00
AS10/17EP: AJUTS POBRESA ENERGETICA MES D'AGOST 2017	A65067332	GAS NATURAL S.U.R. SDG, S.A.	370,29	Varios	0,00
AS10/17EP: AJUTS POBRESA ENERGETICA MES D'AGOST 2017	A95758389	IBERDROLA CLIENTES, S.A.	195,51	Varios	0,00
AS12/16: AJUTS POBRESA ENERGETICA MES D'OCTUBRE 2016	A66098435	AIGUES DE BARCELONA, E.M.G.C.I.A, S.A.	4.420,11	Varios	0,00
AS12/16: AJUTS POBRESA ENERGETICA MES D'OCTUBRE 2016	A81948077	ENDESA ENERGIA, S.A. SOC.UNIPERSONAL	1.585,36	Varios	0,00

TRANSFERÈNCIES I SUBVENCIONS CONCEDIDES

CARACTERÍSTIQUES	NIF DEL PERCEPTOR	DENOMINACIÓ DEL PERCEPTOR	IMPORT	FINALITAT	REINTEGRAMENTS
AS12/16: AJUTS POBRESA ENERGETICA MES D'OCTUBRE 2016	B82846825	ENDESA ENERGIA XXI, S. L.	2.460,30	Varios	0,00
AS12/16: AJUTS POBRESA ENERGETICA MES D'OCTUBRE 2016	A08431090	GAS NATURAL SERVICIOS SDG, S.A.	2.425,44	Varios	0,00
AS12/16: AJUTS POBRESA ENERGETICA MES D'OCTUBRE 2016	A65067332	GAS NATURAL S.U.R. SDG, S.A.	208,31	Varios	0,00
AS12/16: AJUTS POBRESA ENERGETICA MES D'OCTUBRE 2016	A95758389	IBERDROLA CLIENTES, S.A.	845,92	Varios	0,00
AS14/16 AJUTS BEQUES MENJADOR MES DE DESEMBRE 2016 ESCOLES BRESSOL TITULARITAT MUNICIPAL	P0807200A	AJUNTAMENT DE CORNELLA DE LLOBREGAT	976,00	Varios	0,00
AS14/16 AJUTS BEQUES MENJADOR MES DE DESEMBRE 2016 ESCOLES BRESSOL TITULARITAT MUNICIPAL	P0807200A	AJUNTAMENT DE CORNELLA DE LLOBREGAT	976,00	Varios	0,00
AS14/16 AJUTS BEQUES MENJADOR MES DE DESEMBRE 2016 ESCOLES BRESSOL TITULARITAT MUNICIPAL	P0807200A	AJUNTAMENT DE CORNELLA DE LLOBREGAT	1.610,00	Varios	0,00
AS14/16 AJUTS BEQUES MENJADOR MES DE DESEMBRE 2016 ESCOLES BRESSOL TITULARITAT MUNICIPAL	P0807200A	AJUNTAMENT DE CORNELLA DE LLOBREGAT	488,00	Varios	0,00
AS14/16 AJUTS BEQUES MENJADOR MES DE DESEMBRE 2016 ESCOLES BRESSOL TITULARITAT MUNICIPAL	P0807200A	AJUNTAMENT DE CORNELLA DE LLOBREGAT	878,00	Varios	0,00
AS14/16 AJUTS BEQUES MENJADOR MES DE DESEMBRE 2016 ESCOLES BRESSOL TITULARITAT MUNICIPAL	P0807200A	AJUNTAMENT DE CORNELLA DE LLOBREGAT	146,00	Varios	0,00
AS14/16 AJUTS BEQUES MENJADOR MES DE DESEMBRE 2016 ESCOLES BRESSOL TITULARITAT MUNICIPAL	P0807200A	AJUNTAMENT DE CORNELLA DE LLOBREGAT	146,00	Varios	0,00

TRANSFERÈNCIES I SUBVENCIONS CONCEDIDES

CARACTERÍSTIQUES	NIF DEL PERCEPTOR	DENOMINACIÓ DEL PERCEPTOR	IMPORT	FINALITAT	REINTEGRAMENTS
AS14/16 AJUTS BEQUES MENJADOR MES DE DESEMBRE 2016 ESCOLES BRESSOL TITULARITAT MUNICIPAL	P0807200A	AJUNTAMENT DE CORNELLA DE LLOBREGAT	244,00	Varios	0,00
AS14/16-AS9/16 i AS16/16 Ajuts Beques Menjador juny-novembre 2016 EEE Virolai	P0807200A	AJUNTAMENT DE CORNELLA DE LLOBREGAT	803,69	Varios	0,00
AS16/16 AJUTS BEQUES MENJADOR VIROLAI MES DE DESEMBRE 2016 ESCOLES BRESSOL TITULARITAT	P0807200A	AJUNTAMENT DE CORNELLA DE LLOBREGAT	159,64	Varios	0,00
AS16/16 AJUTS BEQUES MENJADOR VIROLAI MES DE DESEMBRE 2016 ESCOLES BRESSOL TITULARITAT	P0807200A	AJUNTAMENT DE CORNELLA DE LLOBREGAT	63,84	Varios	0,00
AS3/16-AS14/16 Ajuts Beques Menjador mes de juliol 2016 Escoles Bressol titularitat municipal	P0807200A	AJUNTAMENT DE CORNELLA DE LLOBREGAT	515,00	Varios	0,00
AS3/16-AS14/16 Ajuts Beques Menjador mes de juliol 2016 Escoles Bressol titularitat municipal	P0807200A	AJUNTAMENT DE CORNELLA DE LLOBREGAT	206,00	Varios	0,00
AS3/16-AS14/16 Ajuts Beques Menjador mes de juliol 2016 Escoles Bressol titularitat municipal	P0807200A	AJUNTAMENT DE CORNELLA DE LLOBREGAT	618,00	Varios	0,00
AS3/16-AS14/16 Ajuts Beques Menjador mes de juliol 2016 Escoles Bressol titularitat municipal	P0807200A	AJUNTAMENT DE CORNELLA DE LLOBREGAT	219,00	Varios	0,00
AS3/16-AS14/16 Ajuts Beques Menjador mes de juliol 2016 Escoles Bressol titularitat municipal	P0807200A	AJUNTAMENT DE CORNELLA DE LLOBREGAT	455,00	Varios	0,00
AS3/16-AS14/16 Ajuts Beques Menjador mes de juliol 2016 Escoles Bressol titularitat municipal	P0807200A	AJUNTAMENT DE CORNELLA DE LLOBREGAT	309,00	Varios	0,00
AS3/16-AS14/16 Ajuts Beques Menjador mes de juliol 2016 Escoles Bressol titularitat municipal	P0807200A	AJUNTAMENT DE CORNELLA DE LLOBREGAT	412,00	Varios	0,00

TRANSFERÈNCIES I SUBVENCIONS CONCEDIDES

CARACTERÍSTIQUES	NIF DEL PERCEPTOR	DENOMINACIÓ DEL PERCEPTOR	IMPORT	FINALITAT	REINTEGRAMENTS
AS3/16-AS14/16 Ajuts Beques Menjador mes de juliol 2016 Escoles Bressol titularitat municipal	P0807200A	AJUNTAMENT DE CORNELLA DE LLOBREGAT	1.236,00	Varios	0,00
AS3/16-AS14/16 Ajuts Beques Menjador mes de juny 2016 Escoles Bressol titularitat municipal	P0807200A	AJUNTAMENT DE CORNELLA DE LLOBREGAT	951,00	Varios	0,00
AS3/16-AS14/16 Ajuts Beques Menjador mes de juny 2016 Escoles Bressol titularitat municipal	P0807200A	AJUNTAMENT DE CORNELLA DE LLOBREGAT	206,00	Varios	0,00
AS3/16-AS14/16 Ajuts Beques Menjador mes de juny 2016 Escoles Bressol titularitat municipal	P0807200A	AJUNTAMENT DE CORNELLA DE LLOBREGAT	1.030,00	Varios	0,00
AS3/16-AS14/16 Ajuts Beques Menjador mes de juny 2016 Escoles Bressol titularitat municipal	P0807200A	AJUNTAMENT DE CORNELLA DE LLOBREGAT	219,00	Varios	0,00
AS3/16-AS14/16 Ajuts Beques Menjador mes de juny 2016 Escoles Bressol titularitat municipal	P0807200A	AJUNTAMENT DE CORNELLA DE LLOBREGAT	764,00	Varios	0,00
AS3/16-AS14/16 Ajuts Beques Menjador mes de juny 2016 Escoles Bressol titularitat municipal	P0807200A	AJUNTAMENT DE CORNELLA DE LLOBREGAT	309,00	Varios	0,00
AS3/16-AS14/16 Ajuts Beques Menjador mes de juny 2016 Escoles Bressol titularitat municipal	P0807200A	AJUNTAMENT DE CORNELLA DE LLOBREGAT	412,00	Varios	0,00
AS3/16-AS14/16 Ajuts Beques Menjador mes de juny 2016 Escoles Bressol titularitat municipal	P0807200A	AJUNTAMENT DE CORNELLA DE LLOBREGAT	1.442,00	Varios	0,00
AS3/16-AS14/16 Ajuts Beques Menjador mes de novembre 2016 Escoles Bressol titularitat municipal	P0807200A	AJUNTAMENT DE CORNELLA DE LLOBREGAT	976,00	Varios	0,00
AS3/16-AS14/16 Ajuts Beques Menjador mes de novembre 2016 Escoles Bressol titularitat municipal	P0807200A	AJUNTAMENT DE CORNELLA DE LLOBREGAT	146,00	Varios	0,00

TRANSFERÈNCIES I SUBVENCIONS CONCEDIDES

CARACTERÍSTIQUES	NIF DEL PERCEPTOR	DENOMINACIÓ DEL PERCEPTOR	IMPORT	FINALITAT	REINTEGRAMENTS
AS3/16-AS14/16 Ajuts Beques Menjador mes de novembre 2016 Escoles Bressol titularitat municipal	P0807200A	AJUNTAMENT DE CORNELLA DE LLOBREGAT	244,00	Varios	0,00
AS3/16-AS14/16 Ajuts Beques Menjador mes de novembre 2016 Escoles Bressol titularitat municipal	P0807200A	AJUNTAMENT DE CORNELLA DE LLOBREGAT	976,00	Varios	0,00
AS3/16-AS14/16 Ajuts Beques Menjador mes de novembre 2016 Escoles Bressol titularitat municipal	P0807200A	AJUNTAMENT DE CORNELLA DE LLOBREGAT	488,00	Varios	0,00
AS3/16-AS14/16 Ajuts Beques Menjador mes de novembre 2016 Escoles Bressol titularitat municipal	P0807200A	AJUNTAMENT DE CORNELLA DE LLOBREGAT	146,00	Varios	0,00
AS3/16-AS14/16 Ajuts Beques Menjador mes de novembre 2016 Escoles Bressol titularitat municipal	P0807200A	AJUNTAMENT DE CORNELLA DE LLOBREGAT	878,00	Varios	0,00
AS3/16-AS14/16 Ajuts Beques Menjador mes de novembre 2016 Escoles Bressol titularitat municipal	P0807200A	AJUNTAMENT DE CORNELLA DE LLOBREGAT	1.610,00	Varios	0,00
AS3/16-AS14/16 Ajuts Beques Menjador mes de octubre 2016 Escoles Bressol titularitat municipal	P0807200A	AJUNTAMENT DE CORNELLA DE LLOBREGAT	976,00	Varios	0,00
AS3/16-AS14/16 Ajuts Beques Menjador mes de octubre 2016 Escoles Bressol titularitat municipal	P0807200A	AJUNTAMENT DE CORNELLA DE LLOBREGAT	146,00	Varios	0,00
AS3/16-AS14/16 Ajuts Beques Menjador mes de octubre 2016 Escoles Bressol titularitat municipal	P0807200A	AJUNTAMENT DE CORNELLA DE LLOBREGAT	244,00	Varios	0,00
AS3/16-AS14/16 Ajuts Beques Menjador mes de octubre 2016 Escoles Bressol titularitat municipal	P0807200A	AJUNTAMENT DE CORNELLA DE LLOBREGAT	976,00	Varios	0,00
AS3/16-AS14/16 Ajuts Beques Menjador mes de octubre 2016 Escoles Bressol titularitat municipal	P0807200A	AJUNTAMENT DE CORNELLA DE LLOBREGAT	488,00	Varios	0,00

TRANSFERÈNCIES I SUBVENCIONS CONCEDIDES

CARACTERÍSTIQUES	NIF DEL PERCEPTOR	DENOMINACIÓ DEL PERCEPTOR	IMPORT	FINALITAT	REINTEGRAMENTS
AS3/16-AS14/16 Ajuts Beques Menjador mes de octubre 2016 Escoles Bressol titularitat municipal	P0807200A	AJUNTAMENT DE CORNELLA DE LLOBREGAT	146,00	Varios	0,00
AS3/16-AS14/16 Ajuts Beques Menjador mes de octubre 2016 Escoles Bressol titularitat municipal	P0807200A	AJUNTAMENT DE CORNELLA DE LLOBREGAT	878,00	Varios	0,00
AS3/16-AS14/16 Ajuts Beques Menjador mes de octubre 2016 Escoles Bressol titularitat municipal	P0807200A	AJUNTAMENT DE CORNELLA DE LLOBREGAT	1.610,00	Varios	0,00
AS3/16-AS14/16 Ajuts Beques Menjador mes de setembre 2016 Escoles Bressol titularitat municipal	P0807200A	AJUNTAMENT DE CORNELLA DE LLOBREGAT	976,00	Varios	0,00
AS3/16-AS14/16 Ajuts Beques Menjador mes de setembre 2016 Escoles Bressol titularitat municipal	P0807200A	AJUNTAMENT DE CORNELLA DE LLOBREGAT	146,00	Varios	0,00
AS3/16-AS14/16 Ajuts Beques Menjador mes de setembre 2016 Escoles Bressol titularitat municipal	P0807200A	AJUNTAMENT DE CORNELLA DE LLOBREGAT	122,00	Varios	0,00
AS3/16-AS14/16 Ajuts Beques Menjador mes de setembre 2016 Escoles Bressol titularitat municipal	P0807200A	AJUNTAMENT DE CORNELLA DE LLOBREGAT	854,00	Varios	0,00
AS3/16-AS14/16 Ajuts Beques Menjador mes de setembre 2016 Escoles Bressol titularitat municipal	P0807200A	AJUNTAMENT DE CORNELLA DE LLOBREGAT	488,00	Varios	0,00
AS3/16-AS14/16 Ajuts Beques Menjador mes de setembre 2016 Escoles Bressol titularitat municipal	P0807200A	AJUNTAMENT DE CORNELLA DE LLOBREGAT	146,00	Varios	0,00
AS3/16-AS14/16 Ajuts Beques Menjador mes de setembre 2016 Escoles Bressol titularitat municipal	P0807200A	AJUNTAMENT DE CORNELLA DE LLOBREGAT	610,00	Varios	0,00
AS3/16-AS14/16 Ajuts Beques Menjador mes de setembre 2016 Escoles Bressol titularitat municipal	P0807200A	AJUNTAMENT DE CORNELLA DE LLOBREGAT	1.610,00	Varios	0,00

TRANSFERÈNCIES I SUBVENCIONS CONCEDIDES

CARACTERÍSTIQUES	NIF DEL PERCEPTOR	DENOMINACIÓ DEL PERCEPTOR	IMPORT	FINALITAT	REINTEGRAMENTS
AS67/17 AMB TARIFACIÓ SOCIAL I ATENCIÓ USUARIS (TARJETA ROSA).	P0800258F	AREA METROPOLITANA DE BARCELONA	38.920,72	Varios	0,00
AS71-17 CONVENI TRANSPORT ADAPTAT I FIX ANY 2017	P5800011H	CONSELL COMARCAL BAIX LLOBREGAT	30.030,77	Varios	0,00
AS8/16: AJUTS POBRESA ENERGETICA MES DE JUNY 2016	A81948077	ENDESA ENERGIA, S.A. SOC.UNIPERSONAL	1.981,42	Varios	0,00
AS8/16: AJUTS POBRESA ENERGETICA MES DE JUNY 2016	B82846825	ENDESA ENERGIA XXI, S. L.	2.204,96	Varios	0,00
AS8/16: AJUTS POBRESA ENERGETICA MES DE JUNY 2016	A08431090	GAS NATURAL SERVICIOS SDG, S.A.	2.152,80	Varios	0,00
AS8/16: AJUTS POBRESA ENERGETICA MES DE JUNY 2016	A65067332	GAS NATURAL S.U.R. SDG, S.A.	321,98	Varios	0,00
AS8/16: AJUTS POBRESA ENERGETICA MES DE JUNY 2016	A95758389	IBERDROLA CLIENTES, S.A.	524,33	Varios	0,00
AS8/16: AJUTS POBRESA ENERGETICA MES DE JUNY 2016	A66098435	AIGUES DE BARCELONA, E.M.G.C.I.A, S.A.	3.451,44	Varios	0,00
AS9/16: AJUTS POBRESA ENERGETICA MES DE JULIOL 2016	A66098435	AIGUES DE BARCELONA, E.M.G.C.I.A, S.A.	3.649,61	Varios	0,00
AS9/16: AJUTS POBRESA ENERGETICA MES DE JULIOL 2016	A81948077	ENDESA ENERGIA, S.A. SOC.UNIPERSONAL	3.019,48	Varios	0,00
AS9/16: AJUTS POBRESA ENERGETICA MES DE JULIOL 2016	B82846825	ENDESA ENERGIA XXI, S. L.	2.821,46	Varios	0,00

TRANSFERÈNCIES I SUBVENCIONS CONCEDIDES

CARACTERÍSTIQUES	NIF DEL PERCEPTOR	DENOMINACIÓ DEL PERCEPTOR	IMPORT	FINALITAT	REINTEGRAMENTS
AS9/16: AJUTS POBRESA ENERGETICA MES DE JULIOL 2016	A08431090	GAS NATURAL SERVICIOS SDG, S.A.	3.117,62	Varios	0,00
AS9/16: AJUTS POBRESA ENERGETICA MES DE JULIOL 2016	A65067332	GAS NATURAL S.U.R. SDG, S.A.	379,50	Varios	0,00
AS9/16: AJUTS POBRESA ENERGETICA MES DE JULIOL 2016	A95758389	IBERDROLA CLIENTES, S.A.	285,84	Varios	0,00
ASSIGNACIÓ PER A L'AUTO-MANTENIMENT DEL CENTRE ESCOLAR EXERCICI 2016	Q5856381H	ESCOLA TORRE DE LA MIRANDA	4.045,68	Varios	0,00
ATORGAMENT AJUTS FISCALS EMPREDORS EXERCICI 2017	46550364C	ELISA GONZALEZ RUIZ	499,46	Varios	0,00
ATORGAMENT AJUTS FISCALS EMPREDORS EXERCICI 2017	38461011C	MONTSERRAT BONAVILA ALVAREZ	184,22	Varios	0,00
ATORGAMENT AJUTS FISCALS EMPREDORS EXERCICI 2017	X06233857Y	JIANG MELING	2.159,87	Varios	0,00
ATORGAMENT AJUTS FISCALS EMPREDORS EXERCICI 2017	24273705B	JOSEFA SOLA VIÑEGLAS	206,90	Varios	0,00
ATORGAMENT AJUTS FISCALS EMPREDORS EXERCICI 2017	35028719H	PEDRO VAZQUEZ LAZARO	381,17	Varios	0,00
ATORGAMENT AJUTS FISCALS EMPREDORS EXERCICI 2017	47834284B	MARITZA - YNES LEYTON MERINO	507,65	Varios	0,00
ATORGAMENT AJUTS FISCALS EMPREDORS EXERCICI 2017	49869588E	TAREK AMOU FAHIM	772,64	Varios	0,00

TRANSFERÈNCIES I SUBVENCIONS CONCEDIDES

CARACTERÍSTIQUES	NIF DEL PERCEPTOR	DENOMINACIÓ DEL PERCEPTOR	IMPORT	FINALITAT	REINTEGRAMENTS
ATORGAMENT AJUTS FISCALS EMPRENEDORS EXERCICI 2017	52626455V	JUAN CARLOS GARCIA MARTINEZ	395,09	Varios	0,00
ATORGAMENT AJUTS FISCALS EMPRENEDORS EXERCICI 2017	B66962051	SAQUEROLARA GRUP, SLU	802,04	Varios	0,00
ATORGAMENT AJUTS FISCALS EMPRENEDORS EXERCICI 2017	38110361M	SONIA AREVALO SANCHEZ	559,57	Varios	0,00
ATORGAMENT AJUTS FISCALS IBI EXERCICI 2017	TRESORER	SR. TRESORER MUNICIPAL	39.587,81	Varios	0,00
ATORGAMENT AJUTS FISCALS IIVTNU	46551470E	ENRIQUE GAVIÑO SANTANA	5.875,52	Varios	0,00
ATORGAMENT SUBVENCIONS 2017 PROJECTES PEL FOMENT DE LA CULTURA I LA CREACIO ARTISTICA	R5800579D	HERMANDAD DE LAS SANTAS NUNILON Y ALODIA	1.455,20	Varios	0,00
ATORGAMENT SUBVENCIONS 2017 PROJECTES D'INICIACIO A LA PRACTICA ESPORTIVA DE	G59147017	CLUB NATACIO CORNELLA	4.180,25	Varios	0,00
ATORGAMENT SUBVENCIONS 2017 PROJECTES D'INICIACIO A LA PRACTICA ESPORTIVA DE	G59147017	CLUB NATACIO CORNELLA	10.076,52	Varios	0,00
ATORGAMENT SUBVENCIONS 2017 PROJECTES D'INICIACIO A LA PRACTICA ESPORTIVA DE	G59880617	CLUB DEPORTIVO FONTSANTA FATJO	3.879,79	Varios	0,00
ATORGAMENT SUBVENCIONS 2017 PROJECTES D'INICIACIO A LA PRACTICA ESPORTIVA DE	G59701185	CLUB DEPORTIVO ALMEDA	3.418,66	Varios	0,00
ATORGAMENT SUBVENCIONS 2017 PROJECTES D'INICIACIO A LA PRACTICA ESPORTIVA DE	G60689072	UNIFICACIO ESPORTIVA SANT ILDEFONS	4.992,68	Varios	0,00

TRANSFERÈNCIES I SUBVENCIONS CONCEDIDES

CARACTERÍSTIQUES	NIF DEL PERCEPTOR	DENOMINACIÓ DEL PERCEPTOR	IMPORT	FINALITAT	REINTEGRAMENTS
ATORGAMENT SUBVENCIONS 2017 PROJECTES D'INICIACIO A LA PRACTICA ESPORTIVA DE	G58329293	UNION DEPORTIVA CORNELLA	6.235,76	Varios	0,00
ATORGAMENT SUBVENCIONS 2017 PROJECTES D'INICIACIO A LA PRACTICA ESPORTIVA DE	G59338822	CORNELLA ATLETIC	6.443,66	Varios	0,00
ATORGAMENT SUBVENCIONS 2017 PROJECTES D'INICIACIO A LA PRACTICA ESPORTIVA DE	G58257502	RUGBY CLUB CORNELLA	2.808,17	Varios	0,00
ATORGAMENT SUBVENCIONS 2017 PROJECTES D'INICIACIO A LA PRACTICA ESPORTIVA DE	G58592064	CLUB BASQUET CORNELLA	5.569,97	Varios	0,00
ATORGAMENT SUBVENCIONS 2017 PROJECTES D'INICIACIO A LA PRACTICA ESPORTIVA DE	G58938523	CLUB BASKET ALMEDA	3.867,01	Varios	0,00
ATORGAMENT SUBVENCIONS 2017 PROJECTES D'INICIACIO A LA PRACTICA ESPORTIVA DE	G60548286	CLUB HANDBOL RAPID CORNELLA	3.654,07	Varios	0,00
ATORGAMENT SUBVENCIONS 2017 PROJECTES D'INICIACIO A LA PRACTICA ESPORTIVA DE	G58868696	BASQUET FEMENI CORNELLA	4.949,98	Varios	0,00
ATORGAMENT SUBVENCIONS 2017 PROJECTES PEL FOMENT DE LA CULTURA I LA CREACIO ARTISTICA	G59542662	SOCIEDAD DE OCELLAIRES CORNELLA DE LLOBREGAT	1.455,20	Varios	0,00
ATORGAMENT SUBVENCIONS 2017 PROJECTES PEL FOMENT DE LA CULTURA I LA CREACIO ARTISTICA	V58562356	C.CULTURAL REC.EXTREMEÑO LA SEGARRA DE C	2.182,80	Varios	0,00
ATORGAMENT SUBVENCIONS 2017 PROJECTES PEL FOMENT DE LA CULTURA I LA CREACIO ARTISTICA	G58270711	CLUB DE AMIGOS DEL FERROCARRIL CORNELLA	2.000,00	Varios	0,00
ATORGAMENT SUBVENCIONS 2017 PROJECTES PEL FOMENT DE LA CULTURA I LA CREACIO ARTISTICA	G59894121	PEÑA MADRIDISTA FONTSANTA	1.455,20	Varios	0,00

TRANSFERÈNCIES I SUBVENCIONS CONCEDIDES

CARACTERÍSTIQUES	NIF DEL PERCEPTOR	DENOMINACIÓ DEL PERCEPTOR	IMPORT	FINALITAT	REINTEGRAMENTS
ATORGAMENT SUBVENCIONS 2017 PROJECTES PEL FOMENT DE LA CULTURA I LA CREACIO ARTISTICA	G66074303	ASS UNE TU CREATIVIDAD	1.600,72	Varios	0,00
ATORGAMENT SUBVENCIONS 2017 PROJECTES PEL FOMENT DE LA CULTURA I LA CREACIO ARTISTICA	48062383L	MAR NAVARRETE MONTERO	1.500,00	Varios	0,00
ATORGAMENT SUBVENCIONS 2017 PROJECTES PEL FOMENT DE LA CULTURA I LA CREACIO ARTISTICA	G61266722	ASSOC.CULTURAL ART PUBLIC	2.328,32	Varios	0,00
ATORGAMENT SUBVENCIONS 2017 PROJECTES PEL FOMENT DE LA CULTURA I LA CREACIO ARTISTICA	G58562265	FEDERACION DE ASOCIACION DE VECINOS DE C	2.619,36	Varios	0,00
ATORGAMENT SUBVENCIONS 2017 PROJECTES PEL FOMENT DE LA CULTURA I LA CREACIO ARTISTICA	G58180944	ASOC.DE VECINOS BARRIO RIERA DE CORNELLA	2.182,80	Varios	0,00
ATORGAMENT SUBVENCIONS 2017 PROJECTES PEL FOMENT DE LA CULTURA I LA CREACIO ARTISTICA	G60262706	CORNELLART,TRAÇOS,ARTS PLASTIQUES DIFUS.	1.673,48	Varios	0,00
ATORGAMENT SUBVENCIONS 2017 PROJECTES PEL FOMENT DE LA CULTURA I LA CREACIO ARTISTICA	G58343914	ASOC.DE VEC.V.DE FONT.DEL B.FATJO DE COR	2.692,12	Varios	0,00
ATORGAMENT SUBVENCIONS 2017 PROJECTES PEL FOMENT DE LA CULTURA I LA CREACIO ARTISTICA	G61010245	SALUT MENTAL BAIX LLOBR.ASSOC.FAMILIARS	1.000,00	Varios	0,00
ATORGAMENT SUBVENCIONS 2017 PROJECTES PEL FOMENT DE LA CULTURA I LA CREACIO ARTISTICA	47618437L	RODRIGUEZ GOMEZ, RAMON	1.590,20	Varios	0,00
ATORGAMENT SUBVENCIONS 2017 PROJECTES PEL FOMENT DE LA CULTURA I LA CREACIO ARTISTICA	X09803953L	PAVEL HOZIK	2.941,87	Varios	0,00
ATORGAMENT SUBVENCIONS 2017 PROJECTES PEL FOMENT DE LA CULTURA I LA CREACIO ARTISTICA	38059439M	PEREZ PIZARRO, ANA ISABEL	1.590,20	Varios	0,00

TRANSFERÈNCIES I SUBVENCIONS CONCEDIDES

CARACTERÍSTIQUES	NIF DEL PERCEPTOR	DENOMINACIÓ DEL PERCEPTOR	IMPORT	FINALITAT	REINTEGRAMENTS
ATORGAMENT SUBVENCIONS 2017 PROJECTES PEL FOMENT DE LA CULTURA I LA CREACIO ARTISTICA	74620607M	PEDRO GOMEZ GARCIA	1.590,20	Varios	0,00
ATORGAMENT SUBVENCIONS 2017 PROJECTES PEL FOMENT DE LA CULTURA I LA CREACIO ARTISTICA	G58537200	ASOC.DE VECINOS LA MIRANDA DE CORNELLA	2.910,40	Varios	0,00
ATORGAMENT SUBVENCIONS 2017 PROJECTES PEL FOMENT DE LA CULTURA I LA CREACIO ARTISTICA	V62792320	CORAL AURIA	2.983,16	Varios	0,00
ATORGAMENT SUBVENCIONS 2017 PROJECTES PEL FOMENT DE LA CULTURA I LA CREACIO ARTISTICA	G58408162	PEÑA AT.MINAS DE CORNELLA	2.546,60	Varios	0,00
ATORGAMENT SUBVENCIONS 2017 PROJECTES PEL FOMENT DE LA CULTURA I LA CREACIO ARTISTICA	G60797438	DANSA I RITME	1.455,20	Varios	0,00
ATORGAMENT SUBVENCIONS 2017 PROJECTES PEL FOMENT DE LA CULTURA I LA CREACIO ARTISTICA	G61021754	ASOC.CULTURAL EXTRM.SAN ISIDRO LABRADOR	2.764,88	Varios	0,00
ATORGAMENT SUBVENCIONS 2017 PROJECTES PEL FOMENT DE LA CULTURA I LA CREACIO ARTISTICA	G61786661	CASA CULTURAL Y RECRTV.CASTILLA-LA MANC.	2.182,80	Varios	0,00
ATORGAMENT SUBVENCIONS 2017 PROJECTES PEL FOMENT DE LA CULTURA I LA CREACIO ARTISTICA	G60299146	CASTELLERS DE CORNELLA	4.947,68	Varios	0,00
ATORGAMENT SUBVENCIONS 2017 PROJECTES PEL FOMENT DE LA CULTURA I LA CREACIO ARTISTICA	V58704214	CORAL NOVA DE CORNELLA	3.419,72	Varios	0,00
ATORGAMENT SUBVENCIONS 2017 PROJECTES PEL FOMENT DE LA CULTURA I LA CREACIO ARTISTICA	G58262809	ASOCIAC.ORNITOLOGICA LA CADERNERA DE COR	1.527,96	Varios	0,00
ATORGAMENT SUBVENCIONS 2017 PROJECTES PEL FOMENT DE LA CULTURA I LA CREACIO ARTISTICA	70153087M	PASCUAL GIL SOTOCA	500,00	Varios	0,00

TRANSFERÈNCIES I SUBVENCIONS CONCEDIDES

CARACTERÍSTIQUES	NIF DEL PERCEPTOR	DENOMINACIÓ DEL PERCEPTOR	IMPORT	FINALITAT	REINTEGRAMENTS
ATORGAMENT SUBVENCIONS 2017 PROJECTES PEL FOMENT DE LA CULTURA I LA CREACIO ARTISTICA	38105345A	MONICA BONET LLUIS	1.987,75	Varios	0,00
ATORGAMENT SUBVENCIONS 2017 PROJECTES PEL FOMENT DE LA CULTURA I LA CREACIO ARTISTICA	G58318635	ASOCIACION DE VECINOS DEL BARRIO PADRO	2.619,36	Varios	0,00
ATORGAMENT SUBVENCIONS 2017 PROJECTES PEL FOMENT DE LA CULTURA I LA CREACIO ARTISTICA	G59369777	ASC.VEINS CASC ANTIC DE CORNELLA	2.546,60	Varios	0,00
ATORGAMENT SUBVENCIONS 2017 PROJECTES PEL FOMENT DE LA CULTURA I LA CREACIO ARTISTICA	G66370982	ASSOCIACIO DE FAMILIARS AMB DIFICULTATS D'APRENTATGE (EN CONSTITUCION)	1.891,76	Varios	0,00
ATORGAMENT SUBVENCIONS 2017 PROJECTES PEL FOMENT DE LA CULTURA I LA CREACIO ARTISTICA	G58174632	ASOCIACION GALEGA R. DE CASTRO	4.656,64	Varios	0,00
ATORGAMENT SUBVENCIONS 2017 PROJECTES PEL FOMENT DE LA CULTURA I LA CREACIO ARTISTICA	G58020991	ASOC ANDALUZA HIJOS DE ALMACHAR	3.638,00	Varios	0,00
ATORGAMENT SUBVENCIONS 2017 PROJECTES PEL FOMENT DE LA CULTURA I LA CREACIO ARTISTICA	G60615069	APA CP TORRE DE LA MIRANDA	1.455,20	Varios	0,00
ATORGAMENT SUBVENCIONS 2017 PROJECTES PEL FOMENT DE LA CULTURA I LA CREACIO ARTISTICA	G61224887	ASSOCIACIO DE MARES I PARES DE L'IES M AURELIA CAPMANY DE CORNELLA	1.455,20	Varios	0,00
ATORGAMENT SUBVENCIONS 2017 PROJECTES PEL FOMENT DE LA CULTURA I LA CREACIO ARTISTICA	G58777574	ASSOC.VEÏNAL DEL BARRI DE LA GAVARRA	2.692,12	Varios	0,00
ATORGAMENT SUBVENCIONS 2017 PROJECTES PEL FOMENT DE LA CULTURA I LA CREACIO ARTISTICA	V58038696	CENTRE INFANTIL I JUVENIL MOWGLI	2.328,32	Varios	0,00
ATORGAMENT SUBVENCIONS 2017 PROJECTES PEL FOMENT DE LA CULTURA I LA CREACIO ARTISTICA	G66459413	ASOC. POETAS DE CORNELLA	1.527,96	Varios	0,00

TRANSFERÈNCIES I SUBVENCIONS CONCEDIDES

CARACTERÍSTIQUES	NIF DEL PERCEPTOR	DENOMINACIÓ DEL PERCEPTOR	IMPORT	FINALITAT	REINTEGRAMENTS
ATORGAMENT SUBVENCIONS 2017 PROJECTES PEL FOMENT DE LA CULTURA I LA CREACIO ARTISTICA	V58892530	COORDINADORA CONTRA LA MARGINACIO	1.746,24	Varios	0,00
ATORGAMENT SUBVENCIONS 2017 PROJECTES PEL FOMENT DE LA CULTURA I LA CREACIO ARTISTICA	G60856200	FOMENT DE CULTURA POPULAR DE CORNELLA	3.201,44	Varios	0,00
ATORGAMENT SUBVENCIONS 2017 PROJECTES PEL FOMENT DE LA CULTURA I LA CREACIO ARTISTICA	G60290509	ASSOCIACIO CULTURAL GENT I FUTUR	2.500,00	Varios	0,00
ATORGAMENT SUBVENCIONS 2017 PROJECTES PEL FOMENT DE LA CULTURA I LA CREACIO ARTISTICA	G60926003	ASSOCIACIO CORNELLA PER LES DONES 1994	980,00	Varios	0,00
ATORGAMENT SUBVENCIONS 2017 PROJECTES PEL FOMENT DE LA CULTURA I LA CREACIO ARTISTICA	G59572883	ELS DIABLES DE CORNELLA	2.401,08	Varios	0,00
ATORGAMENT SUBVENCIONS 2017 PROJECTES PEL FOMENT DE LA CULTURA I LA CREACIO ARTISTICA	G08889149	ORFEO CATALONIA	4.220,08	Varios	0,00
ATORGAMENT SUBVENCIONS 2017 PROJECTES PEL FOMENT DE LA CULTURA I LA CREACIO ARTISTICA	G58541053	AMICS DE LA SARDANA CORNELLA	3.929,04	Varios	0,00
ATORGAMENT SUBVENCIONS 2017 PROJECTES PEL FOMENT DE LA CULTURA I LA CREACIO ARTISTICA	G08840183	PATRONAT CULTURAL RECREATIVU	4.220,08	Varios	0,00
ATORGAMENT SUBVENCIONS 2017 PROJECTES PEL FOMENT DE LA CULTURA I LA CREACIO ARTISTICA	G08890659	CENTRE D'ESTUDIS COMARCALS DEL BAIX LLOBREGAT	1.673,48	Varios	0,00
ATORGAMENT SUBVENCIONS 2017 PROJECTES PEL FOMENT DE LA CULTURA I LA CREACIO ARTISTICA	G61104469	ASSOCIACIÓ GRUP VOCAL ZETZANIA	2.328,32	Varios	0,00
ATORGAMENT SUBVENCIONS 2017 PROJECTES PEL FOMENT DE LA CULTURA I LA CREACIO ARTISTICA	V58940859	SOCIETAT CORAL LA UNIO DE CORNELLA	2.692,12	Varios	0,00

TRANSFERÈNCIES I SUBVENCIONS CONCEDIDES

CARACTERÍSTIQUES	NIF DEL PERCEPTOR	DENOMINACIÓ DEL PERCEPTOR	IMPORT	FINALITAT	REINTEGRAMENTS
ATORGAMENT SUBVENCIONS 2017 PROJECTES PEL FOMENT DE LA CULTURA I LA CREACIO ARTISTICA	G63691646	TAM TAM LLOPS ASSOCIACIO MUSICAL	1.500,00	Varios	0,00
ATORGAMENT SUBVENCIONS 2017 PROJECTES PEL FOMENT DE LA CULTURA I LA CREACIO ARTISTICA	G65009284	ASSOCIACIÓ PER PROMOURE I CREAR UN MUSEU DE MATEMÀTIQUES A CATALUNYA(MMACA)	1.600,72	Varios	0,00
ATORGAMENT SUBVENCIONS 2017 PROJECTES PEL FOMENT DE LA CULTURA I LA CREACIO ARTISTICA	37734256L	JORGE SUBIRA FUMANAL	1.590,20	Varios	0,00
ATORGAMENT SUBVENCIONS 2017 PROJECTES PEL FOMENT DE LA CULTURA I LA CREACIO ARTISTICA	G58198847	ASSOCIACIO VEINAL SANT ILDEFONS	3.419,72	Varios	0,00
ATORGAMENT SUBVENCIONS 2017 PROJECTES PEL FOMENT DE LA CULTURA I LA CREACIO ARTISTICA	G58545443	HERMANDAD NTRA. SRA. DEL ROCIO DE C.LL.	2.328,32	Varios	0,00
ATORGAMENT SUBVENCIONS 2017 PROJECTES PEL FOMENT DE LA CULTURA I LA CREACIO ARTISTICA	46999665Q	YARA RODRIGUEZ QUINTELA	400,00	Varios	0,00
ATORGAMENT SUBVENCIONS 2017 PROJECTES PEL FOMENT DE LA CULTURA I LA CREACIO ARTISTICA	G66653965	ASSOCIACIO B RETINA	2.500,00	Varios	0,00
ATORGAMENT SUBVENCIONS 2017 PROJECTES PEL FOMENT DE LA CULTURA I LA CREACIO ARTISTICA	G58318163	AGRUPACIO SARDANISTA CORNELLA	2.747,00	Varios	0,00
ATORGAMENT SUBVENCIONS 2017 PROJECTES PEL FOMENT DE LA CULTURA I LA CREACIO ARTISTICA	G60251832	ASSOCIACIO EURO-DONA	1.455,20	Varios	0,00
ATORGAMENT SUBVENCIONS 2017 PROJECTES PEL FOMENT DE LA CULTURA I LA CREACIO ARTISTICA	G62800313	ASSOC. CULTURAL FEMENINA JUANA DE ARCO DE FONTSANTA-FATJO	1.455,20	Varios	0,00
ATORGAMENT SUBVENCIONS 2017 PROJECTES PEL FOMENT DE LA CULTURA I LA CREACIO ARTISTICA	G60798246	L,AVENÇ DE COR.ASS.PEL PATR.HIS.I LA CUL	1.600,72	Varios	0,00

TRANSFERÈNCIES I SUBVENCIONS CONCEDIDES

CARACTERÍSTIQUES	NIF DEL PERCEPTOR	DENOMINACIÓ DEL PERCEPTOR	IMPORT	FINALITAT	REINTEGRAMENTS
ATORGAMENT SUBVENCIONS 2017 PROJECTES PEL FOMENT DE LA CULTURA I LA CREACIO ARTISTICA	46661233Y	AURORA REY HENS	1.450,00	Varios	0,00
ATORGAMENT SUBVENCIONS 2017 PROJECTES PEL FOMENT DE LA CULTURA I LA CREACIO ARTISTICA	G58006313	PEÑA CUL.RECREAT.LO AFICIONAOS DE COR.LL	2.328,32	Varios	0,00
ATORGAMENT SUBVENCIONS 2017 PROJECTES PEL FOMENT DE LA CULTURA I LA CREACIO ARTISTICA	G65253973	ASOC SALUD POSTURAL ANA MARIA CORRAL	1.455,20	Varios	0,00
ATORGAMENT SUBVENCIONS 2017 PROJECTES PEL FOMENT DE LA CULTURA I LA CREACIO ARTISTICA	G58565979	ASOC.CULT.ANDALUZA HIJOS PARADAS CATAL.	1.000,00	Varios	0,00
ATORGAMENT SUBVENCIONS 2017 PROJECTES PEL FOMENT DE LA PRACTICA ESPORTIVA	G58447020	UNIO ESPORTIVA SANT FELIU DE LLOBREGAT	5.291,35	Varios	0,00
ATORGAMENT SUBVENCIONS 2017 PROJECTES PEL FOMENT DE LA PRACTICA ESPORTIVA	G64242878	SECCIO ESPORTIVA AMPA CEIP SANT MIQUEL	4.875,60	Varios	0,00
ATORGAMENT SUBVENCIONS 2017 PROJECTES PEL FOMENT DE LA PRACTICA ESPORTIVA	G58563016	CLUB ESPORTIU CORNELLA	8.980,01	Varios	0,00
ATORGAMENT SUBVENCIONS 2017 PROJECTES PEL FOMENT DE LA PRACTICA ESPORTIVA	G58868696	BASQUET FEMENI CORNELLA	14.804,94	Varios	0,00
ATORGAMENT SUBVENCIONS 2017 PROJECTES PEL FOMENT DE LA PRACTICA ESPORTIVA	G60548286	CLUB HANDBOL RAPID CORNELLA	10.265,44	Varios	0,00
ATORGAMENT SUBVENCIONS 2017 PROJECTES PEL FOMENT DE LA PRACTICA ESPORTIVA	G64542525	ASSOCIACIO (+) MEDI AMBIENT.EXCURSIONISME.CULTURA.M.E.C	10.349,41	Varios	0,00
ATORGAMENT SUBVENCIONS 2017 PROJECTES PEL FOMENT DE LA PRACTICA ESPORTIVA	G58938523	CLUB BASKET ALMEDA	9.293,09	Varios	0,00

TRANSFERÈNCIES I SUBVENCIONS CONCEDIDES

CARACTERÍSTIQUES	NIF DEL PERCEPTOR	DENOMINACIÓ DEL PERCEPTOR	IMPORT	FINALITAT	REINTEGRAMENTS
ATORGAMENT SUBVENCIONS 2017 PROJECTES PEL FOMENT DE LA PRACTICA ESPORTIVA	G58329293	UNION DEPORTIVA CORNELLA	9.346,12	Varios	0,00
ATORGAMENT SUBVENCIONS 2017 PROJECTES PEL FOMENT DE LA PRACTICA ESPORTIVA	G62895511	ASSOC.PESCA CARPA I DAURADA ST.ILDEFONS	2.763,51	Varios	0,00
ATORGAMENT SUBVENCIONS 2017 PROJECTES PEL FOMENT DE LA PRACTICA ESPORTIVA	G59880617	CLUB DEPORTIVO FONTSANTA FATJO	18.700,11	Varios	0,00
ATORGAMENT SUBVENCIONS 2017 PROJECTES PEL FOMENT DE LA PRACTICA ESPORTIVA	G60689072	UNIFICACIO ESPORTIVA SANT ILDEFONS	17.912,53	Varios	0,00
ATORGAMENT SUBVENCIONS 2017 PROJECTES PEL FOMENT DE LA PRACTICA ESPORTIVA	G59701185	CLUB DEPORTIVO ALMEDA	13.616,16	Varios	0,00
ATORGAMENT SUBVENCIONS 2017 PROJECTES PEL FOMENT DE LA PRACTICA ESPORTIVA	G59471441	CLUB D'ESCACS CORNELLA	4.360,65	Varios	0,00
ATORGAMENT SUBVENCIONS 2017 PROJECTES PEL FOMENT DE LA PRACTICA ESPORTIVA	J64068810	CLUB D'ESCACS PEON DOBLADO	2.746,12	Varios	0,00
ATORGAMENT SUBVENCIONS 2017 PROJECTES PEL FOMENT DE LA PRACTICA ESPORTIVA	G58199779	UNIO EXCURSIONISTA DE CATALUNYA DE CORNELLA	2.777,84	Varios	0,00
ATORGAMENT SUBVENCIONS 2017 PROJECTES PEL FOMENT DE LA PRACTICA ESPORTIVA	G58592064	CLUB BASQUET CORNELLA	17.279,47	Varios	0,00
ATORGAMENT SUBVENCIONS 2017 PROJECTES PEL FOMENT DE LA PRACTICA ESPORTIVA	G62805494	ASSOCIACIO CLUBS DE PETANCA DE CORNELLA	9.999,15	Varios	0,00
ATORGAMENT SUBVENCIONS 2017 PROJECTES PEL FOMENT DE LA PRACTICA ESPORTIVA	G60309366	ESPORT CICLISTA CORNELLA	2.840,81	Varios	0,00

TRANSFERÈNCIES I SUBVENCIONS CONCEDIDES

CARACTERÍSTIQUES	NIF DEL PERCEPTOR	DENOMINACIÓ DEL PERCEPTOR	IMPORT	FINALITAT	REINTEGRAMENTS
ATORGAMENT SUBVENCIONS 2017 PROJECTES PEL FOMENT DE LA PRACTICA ESPORTIVA	G65340309	ASSOCIACIO ESPORTIVA SANDOR	6.405,23	Varios	0,00
ATORGAMENT SUBVENCIONS 2017 PROJECTES PEL FOMENT DE LA PRACTICA ESPORTIVA	G60377926	CLUB CORNELLA FUTBOL SALA	13.870,77	Varios	0,00
ATORGAMENT SUBVENCIONS 2017 PROJECTES PEL FOMENT DE LA PRACTICA ESPORTIVA	G59338822	CORNELLA ATLETIC	13.602,36	Varios	0,00
ATORGAMENT SUBVENCIONS 2017 PROJECTES PEL FOMENT DE LA PRACTICA ESPORTIVA	G63585970	CLUB FARTUCS BITLLES I BOWLING	1.083,47	Varios	0,00
ATORGAMENT SUBVENCIONS 2017 PROJECTES PEL FOMENT DE LA PRACTICA ESPORTIVA	G58257502	RUGBY CLUB CORNELLA	9.421,34	Varios	0,00
ATORGAMENT SUBVENCIONS MANTENIMENT PREVENTIU INSTAL.LACIONS ESPORTIVES	G59701185	CLUB DEPORTIVO ALMEDA	7.000,00	Varios	0,00
ATORGAMENT SUBVENCIONS MANTENIMENT PREVENTIU INSTAL.LACIONS ESPORTIVES	G60689072	UNIFICACIO ESPORTIVA SANT ILDEFONS	8.000,00	Varios	0,00
CC09-01 SUBVENCIONS PROJECTES DE COOPERACIO A LA SOLIDARITAT 2017	G59936336	FUNDACIO JOSEP COMAPOSADA	11.000,00	Varios	0,00
CC09-02 SUBVENCIONS PROJECTES DE COOPERACIO A LA SOLIDARITAT 2017	G66067653	ASSOCIACIO MIRADES COOPERACIO VISUAL PEL DESENVOLUPAMENT	4.700,00	Varios	0,00
CC09-03 SUBVENCIONS PROJECTES DE COOPERACIO A LA SOLIDARITAT 2017	G64916372	ASSOCIACIO SOLIDARIA GENT TERANGA	4.500,00	Varios	0,00
CC09-04 SUBVENCIONS PROJECTES DE COOPERACIO A LA SOLIDARITAT 2017	G58777574	ASSOC.VEÏNAL DEL BARRI DE LA GAVARRA	3.500,00	Varios	0,00

TRANSFERÈNCIES I SUBVENCIONS CONCEDIDES

CARACTERÍSTIQUES	NIF DEL PERCEPTOR	DENOMINACIÓ DEL PERCEPTOR	IMPORT	FINALITAT	REINTEGRAMENTS
CC09-05 SUBVENCIONS PROJECTES DE COOPERACIO A LA SOLIDARITAT 2017	G62673033	CORNELLA SOLIDARI	4.000,00	Varios	0,00
DISTRIBUCIO RESULTATS CMPG A L'AJUNTAMENT DE CORNELLA DE LLOBREGAT	P0807200A	AJUNTAMENT DE CORNELLA DE LLOBREGAT	147,10	Varios	0,00
DISTRIBUCIO RESULTATS CMPG A L'AJUNTAMENT DE CORNELLA DE LLOBREGAT	P0807200A	AJUNTAMENT DE CORNELLA DE LLOBREGAT	25.402,53	Varios	0,00
DISTRIBUCIO RESULTATS CMPG A L'AJUNTAMENT DEL PRAT DE LLOBREGAT	P0816800G	AYUNTAMIENTO DE PRAT DE LLOBREGAT	25.549,64	Varios	0,00
ED117 PREMIS TREBALLS DE RECERCA 2017.// APROVAT PER D.A. 5974/17	076	PAJ HABILITADA EDUCACIÓ	1.800,00	Varios	0,00
EXP 025/14 PROGRAMA METROPOLITA DE MESURES CONTRA LA POBRESSA ENERGETICA. CONVENI SUBSCRIT	A66098435	AIGUES DE BARCELONA, E.M.G.C.I.A, S.A.	3.036,88	Varios	0,00
EXP 025/14 PROGRAMA METROPOLITA DE MESURES CONTRA LA POBRESSA ENERGETICA. CONVENI SUBSCRIT	A81948077	ENDESA ENERGIA, S.A. SOC.UNIPERSONAL	2.789,35	Varios	0,00
EXP 025/14 PROGRAMA METROPOLITA DE MESURES CONTRA LA POBRESSA ENERGETICA. CONVENI SUBSCRIT	A08431090	GAS NATURAL SERVICIOS SDG, S.A.	1.891,12	Varios	0,00
EXP 025/14 PROGRAMA METROPOLITA DE MESURES CONTRA LA POBRESSA ENERGETICA. CONVENI SUBSCRIT	A65067332	GAS NATURAL S.U.R. SDG, S.A.	592,89	Varios	0,00
EXP 025/14 PROGRAMA METROPOLITA DE MESURES CONTRA LA POBRESSA ENERGETICA. CONVENI SUBSCRIT	A95758389	IBERDROLA CLIENTES, S.A.	972,23	Varios	0,00
EXP 025/14 PROGRAMA METROPOLITA DE MESURES CONTRA LA POBRESSA ENERGETICA. CONVENI SUBSCRIT	B82846825	ENDESA ENERGIA XXI, S. L.	4.022,97	Varios	0,00

TRANSFERÈNCIES I SUBVENCIONS CONCEDIDES

CARACTERÍSTIQUES	NIF DEL PERCEPTOR	DENOMINACIÓ DEL PERCEPTOR	IMPORT	FINALITAT	REINTEGRAMENTS
EXP 15.16 SUBVENCIONS PROJECTES EDUCATIUS CENTRES CURS 2016-2017	Q5856041H	ESCOLA SANT ILDEFONS	1.306,40	Varios	0,00
EXP 15.16 SUBVENCIONS PROJECTES EDUCATIUS CENTRES CURS 2016-2017	Q5855322C	ESCOLA ELS PINS	1.224,75	Varios	0,00
EXP 15.16 SUBVENCIONS PROJECTES EDUCATIUS CENTRES CURS 2016-2017	Q5856340D	I.E.S.FRANCESC MACIA CORNELLA LL.GENER.	3.294,60	Varios	0,00
EXP 15.16 SUBVENCIONS PROJECTES EDUCATIUS CENTRES CURS 2016-2017	Q5856134A	ESCOLA ALEXANDRE GALI	1.469,70	Varios	0,00
EXP 15.16 SUBVENCIONS PROJECTES EDUCATIUS CENTRES CURS 2016-2017	Q5855165F	ESCOLA SURIS	1.224,75	Varios	0,00
EXP 15.16 SUBVENCIONS PROJECTES EDUCATIUS CENTRES CURS 2016-2017	Q5856107G	ESCOLA DOLORES ALMEDA	1.469,70	Varios	0,00
EXP 15.16 SUBVENCIONS PROJECTES EDUCATIUS CENTRES CURS 2016-2017	Q5855881H	ESCOLA MONTSERRAT	1.143,10	Varios	0,00
EXP 15.16 SUBVENCIONS PROJECTES EDUCATIUS CENTRES CURS 2016-2017	Q5856381H	ESCOLA TORRE DE LA MIRANDA	1.306,40	Varios	0,00
EXP 15.16 SUBVENCIONS PROJECTES EDUCATIUS CENTRES CURS 2016-2017	Q5855443G	ESCOLA MN. J. VERDAGUER	1.224,75	Varios	0,00
EXP 15.16 SUBVENCIONS PROJECTES EDUCATIUS CENTRES CURS 2016-2017	Q5855750E	ESCOLA L ARENY	1.306,40	Varios	0,00
EXP 15.16 SUBVENCIONS PROJECTES EDUCATIUS CENTRES CURS 2016-2017	Q5856339F	ESCOLA SANT MIQUEL	1.306,40	Varios	0,00

TRANSFERÈNCIES I SUBVENCIONS CONCEDIDES

CARACTERÍSTIQUES	NIF DEL PERCEPTOR	DENOMINACIÓ DEL PERCEPTOR	IMPORT	FINALITAT	REINTEGRAMENTS
EXP 15.16 SUBVENCIONS PROJECTES EDUCATIUS CENTRES CURS 2016-2017	Q5856382F	ESCOLA MEDITERRANIA	1.306,40	Varios	0,00
EXP 15.16 SUBVENCIONS PROJECTES EDUCATIUS CENTRES CURS 2016-2017	S0800466E	ESCOLA MARTINET	1.306,40	Varios	0,00
EXP 15.16 SUBVENCIONS PROJECTES EDUCATIUS CENTRES CURS 2016-2017	Q5856405E	ESCOLA ANSELM CLAVE	1.469,70	Varios	0,00
EXP 15.16 SUBVENCIONS PROJECTES EDUCATIUS CENTRES CURS 2016-2017	S0800025I	CENTRE DE FORMACIO D ADULTS CORNELLA DE LLOBREGAT	2.047,25	Varios	0,00
EXP 15.16 SUBVENCIONS PROJECTES EDUCATIUS CENTRES CURS 2016-2017	S0800541E	EOI DE CORNELLA DE LLOBREGAT	2.155,00	Varios	0,00
EXP 15.16 SUBVENCIONS PROJECTES EDUCATIUS CENTRES CURS 2016-2017	Q5855661D	ESCOLA ANTONI GAUDI	1.306,40	Varios	0,00
EXP 15.16 SUBVENCIONS PROJECTES EDUCATIUS CENTRES CURS 2016-2017	Q5855848G	ESCOLA ABAT OLIBA	1.061,45	Varios	0,00
EXP 15.16 SUBVENCIONS PROJECTES EDUCATIUS CENTRES CURS 2016-2017	Q5855895H	ESCOLA IGNASI IGLESIAS	1.061,45	Varios	0,00
EXP 15.16 SUBVENCIONS PROJECTES EDUCATIUS CENTRES CURS 2016-2017	S0800049I	I.E.S.MARIA AURELIA CAPMANY	3.294,60	Varios	0,00
EXP 15.16 SUBVENCIONS PROJECTES EDUCATIUS CENTRES CURS 2016-2017	Q5855738J	INSTITUT MIQUEL MARTI I POL	3.294,60	Varios	0,00
EXP 15.16 SUBVENCIONS PROJECTES EDUCATIUS CENTRES CURS 2016-2017	Q5855101A	INSTITUT ESTEVE TERRADAS I ILLA	3.294,60	Varios	0,00

TRANSFERÈNCIES I SUBVENCIONS CONCEDIDES

CARACTERÍSTIQUES	NIF DEL PERCEPTOR	DENOMINACIÓ DEL PERCEPTOR	IMPORT	FINALITAT	REINTEGRAMENTS
EXP 15.16 SUBVENCIONS PROJECTES EDUCATIUS CENTRES CURS 2016-2017	Q5855612G	INSTITUT JOAN MIRO	3.294,60	Varios	0,00
EXP 15.16 SUBVENCIONS PROJECTES EDUCATIUS CENTRES CURS 2016-2017	S0800567J	INSTITUT DE CORNELLA	2.500,00	Varios	0,00
EXP 30.17 GAG ATORGAMENT SUBVENCIONS MANTENIMENT PREVENTIU INSTAL.LACIONS	G58329293	UNION DEPORTIVA CORNELLA	15.000,00	Varios	0,00
EXP 30.17 GAG ATORGAMENT SUBVENCIONS MANTENIMENT PREVENTIU INSTAL.LACIONS	G59880617	CLUB DEPORTIVO FONTSANTA FATJO	7.000,00	Varios	0,00
EXP 30.17 GAG ATORGAMENT SUBVENCIONS MANTENIMENT PREVENTIU INSTAL.LACIONS	G58592064	CLUB BASQUET CORNELLA	9.000,00	Varios	0,00
Exp 33.17 Subv. Reparacions Ordinàries Mercat Municipal Sant Ildefons (2017)	G58299090	ASSOCIACIO DE VENEDORS MERCAT S.ILDEFONS	12.008,00	Varios	0,00
Exp 38.1Reparacions Ordinàries Mercat Municipal Marsans i contractació mosso magatzem (2017)	V58817891	ASSOCIACIO VENEDORS MERCAT MUNIC MARSANS	25.368,00	Varios	0,00
EXP 6.16 SUBVENCIONS PROJECTES EDUCATIUS AMPAS CURS 2016-2017 - AMPA ABAT OLIBA.	G59773614	A.P.A.COL.LEGI PUBLIC ABAT OLIBA	1.687,56	Varios	0,00
EXP 6.16 SUBVENCIONS PROJECTES EDUCATIUS AMPAS CURS 2016-2017 - AMPA ANSELM CLAVE.	G58201435	AMPA DE L'ESCOLA AMSELM CLAVE	1.532,58	Varios	0,00
EXP 6.16 SUBVENCIONS PROJECTES EDUCATIUS AMPAS CURS 2016-2017 - AMPA ANTONI GAUDI.	G58215724	ASSOCIACIO DE PARES D'ALUMNES DEL CEIP ANTONI GAUDI	1.722,00	Varios	0,00
EXP 6.16 SUBVENCIONS PROJECTES EDUCATIUS AMPAS CURS 2016-2017 - AMPA CEIP L'ARENY	G58578253	ASS. DE MARES I PARES D'ALUMNES DE L'ESCOLA L'ARENY	1.239,84	Varios	0,00

TRANSFERÈNCIES I SUBVENCIONS CONCEDIDES

CARACTERÍSTIQUES	NIF DEL PERCEPTOR	DENOMINACIÓ DEL PERCEPTOR	IMPORT	FINALITAT	REINTEGRAMENTS
EXP 6.16 SUBVENCIONS PROJECTES EDUCATIUS AMPAS CURS 2016-2017 - AMPA DOLORS ALMEDA.	G59676106	AMPA ESCOLA DOLORS ALMEDA	1.722,00	Varios	0,00
EXP 6.16 SUBVENCIONS PROJECTES EDUCATIUS AMPAS CURS 2016-2017 - AMPA ESCOLA MEDITERRANIA.	G60597580	ASSOC.DE MARES I PARES D'ALUMNES DE L'ESCOLA MEDITERRANIA	1.291,50	Varios	0,00
EXP 6.16 SUBVENCIONS PROJECTES EDUCATIUS AMPAS CURS 2016-2017 - AMPA IGNASI IGLESIAS.	G08671422	APA IGNACIO IGLESIAS	1.650,00	Varios	0,00
EXP 6.16 SUBVENCIONS PROJECTES EDUCATIUS AMPAS CURS 2016-2017 - AMPA INSTITUT ESTEVE TERRADES.	G58264235	ASCO. PADRES ALUMNOS INSTIT.POLITECN. FP ESTEVE TERRADES	1.722,00	Varios	0,00
EXP 6.16 SUBVENCIONS PROJECTES EDUCATIUS AMPAS CURS 2016-2017 - AMPA INSTITUT JOAN MIRO.	G08858052	AMPA INSTITUT JOAN MIRO	1.722,00	Varios	0,00
EXP 6.16 SUBVENCIONS PROJECTES EDUCATIUS AMPAS CURS 2016-2017 - AMPA INSTITUT M ^a AURELIA	G61224887	ASSOCIACIO DE MARES I PARES DE L'IES M AURELIA CAPMANY DE CORNELLA	1.704,78	Varios	0,00
EXP 6.16 SUBVENCIONS PROJECTES EDUCATIUS AMPAS CURS 2016-2017 - AMPA MARE DE DEU DE	G58200809	A.P.A. C.P. VERGE DE MONTSERRAT	1.722,00	Varios	0,00
EXP 6.16 SUBVENCIONS PROJECTES EDUCATIUS AMPAS CURS 2016-2017 - AMPA MARTINET.	G64866643	ASSOCIACIO DE MARES I PARES D'ALUMNES ESCOLA MARTINET	1.722,00	Varios	0,00
EXP 6.16 SUBVENCIONS PROJECTES EDUCATIUS AMPAS CURS 2016-2017 - AMPA MOSSEN JACINT VERDAGUER.	G08586893	A.P.A. C.P. MN. JACINTO VERDAGUER	1.070,00	Varios	0,00
EXP 6.16 SUBVENCIONS PROJECTES EDUCATIUS AMPAS CURS 2016-2017 - AMPA SAMC.	V08580128	APA DEL COLEGIO SAN ANTONIO M CLARET DE CORNELLA DE LL	1.687,56	Varios	0,00
EXP 6.16 SUBVENCIONS PROJECTES EDUCATIUS AMPAS CURS 2016-2017 - AMPA SANT MIQUEL.	G08695462	AMPA ESCOLA SANT MIQUEL	1.635,90	Varios	0,00

TRANSFERÈNCIES I SUBVENCIONS CONCEDIDES

CARACTERÍSTIQUES	NIF DEL PERCEPTOR	DENOMINACIÓ DEL PERCEPTOR	IMPORT	FINALITAT	REINTEGRAMENTS
EXP 6.16 SUBVENCIONS PROJECTES EDUCATIUS AMPAS CURS 2016-2017 - AMPA SURIS.	G58415993	ASSOCIACIO DE MARES I PARES D'ALUMNES ESCOLA SURIS	1.532,58	Varios	0,00
EXP 6.16 SUBVENCIONS PROJECTES EDUCATIUS AMPAS CURS 2016-2017 - AMPA TORRE DE LA MIRANDA.	G60615069	APA CP TORRE DE LA MIRANDA	1.584,24	Varios	0,00
EXP 6.16 SUBVENCIONS PROJECTES EDUCATIUS AMPAS CURS 2016-2017 - AMPA VIROLAI.	G61355020	AMPA ESCOLA D'EDUCACIO ESPECIAL VIROLAI	1.722,00	Varios	0,00
EXP 6.16 SUBVENCIONS PROJECTES EDUCATIUS AMPAS CURS 2016-2017 - APA C.P. ALEXANDRE GALI.	G59428623	A.P.A. C.P. ALEXANDRE GALI	1.687,56	Varios	0,00
EXP AC 4/2016 ATORGAMENT SUBVENCIO "FORMA-NET, FORMACIO CIUTADANA A CORNELLA" ANY 2016	G61858213	CORNELLA XARXA CIUTADANA	9.360,00	Varios	0,00
EXP AS11/17 POBRESA ENERGETICA MES SETEMBRE.	A66098435	AIGUES DE BARCELONA, E.M.G.C.I.A, S.A.	1.821,34	Varios	0,00
EXP AS11/17 POBRESSA ENERGETICA MES SETEMBRE.	A81948077	ENDESA ENERGIA, S.A. SOC.UNIPERSONAL	3.784,08	Varios	0,00
EXP AS11/17 POBRESSA ENERGETICA MES SETEMBRE.	B82846825	ENDESA ENERGIA XXI, S. L.	4.022,83	Varios	0,00
EXP AS11/17 POBRESSA ENERGETICA MES SETEMBRE.	A08431090	GAS NATURAL SERVICIOS SDG, S.A.	3.531,45	Varios	0,00
EXP AS11/17 POBRESSA ENERGETICA MES SETEMBRE.	A65067332	GAS NATURAL S.U.R. SDG, S.A.	800,84	Varios	0,00
EXP AS11/17 POBRESSA ENERGETICA MES SETEMBRE.	A95758389	IBERDROLA CLIENTES, S.A.	777,77	Varios	0,00

TRANSFERÈNCIES I SUBVENCIONS CONCEDIDES

CARACTERÍSTIQUES	NIF DEL PERCEPTOR	DENOMINACIÓ DEL PERCEPTOR	IMPORT	FINALITAT	REINTEGRAMENTS
EXP ED 60/2017 GRATUÏTAT SERVEIS MENJADOR EEE VIROLAI CURS 2015-2016 (REF JG/YG)	38488070P	ROSARIO ALJARO LOPEZ	157,87	Varios	0,00
EXP ED 60/2017 GRATUÏTAT SERVEIS MENJADOR EEE VIROLAI CURS 2015-2016 (REF JG/YG)	46619053P	ALONSO DELGADO, MERCEDES	731,87	Varios	0,00
EXP ED 60/2017 GRATUÏTAT SERVEIS MENJADOR EEE VIROLAI CURS 2015-2016 (REF JG/YG)	46662406Y	INES MARIA GONZALEZ BURGUILLO	691,46	Varios	0,00
EXP ED 60/2017 GRATUÏTAT SERVEIS MENJADOR EEE VIROLAI CURS 2015-2016 (REF JG/YG)	52625521A	JOSÉ MARIA FERNÁNDEZ MARQUEZ	121,95	Varios	0,00
EXP ED 60/2017 GRATUÏTAT SERVEIS MENJADOR EEE VIROLAI CURS 2015-2016 (REF JG/YG)	46557374S	ISABEL CAMPAÑA DELGADO	166,85	Varios	0,00
EXP ED 60/2017 GRATUÏTAT SERVEIS MENJADOR EEE VIROLAI CURS 2015-2016 (REF JG/YG)	77300357W	TORRES GARCIA, FRANCISCA	767,79	Varios	0,00
EXP ED 60/2017 GRATUÏTAT SERVEIS MENJADOR EEE VIROLAI CURS 2015-2016 (REF JG/YG)	46615027F	ANA GIMENEZ CEBALLOS	731,87	Varios	0,00
EXP ED 60/2017 GRATUÏTAT SERVEIS MENJADOR EEE VIROLAI CURS 2015-2016 (REF JG/YG)	46669646R	CRISTINA MONTSERRAT SANMARTIN GERVILLA	749,83	Varios	0,00
EXP ED 60/2017 GRATUÏTAT SERVEIS MENJADOR EEE VIROLAI CURS 2015-2016 (REF JG/YG)	37298187F	MARIANO MARIN RUBIO	121,95	Varios	0,00
EXP ED 60/2017 GRATUÏTAT SERVEIS MENJADOR EEE VIROLAI CURS 2015-2016 (REF JG/YG)	36573709Y	JAIME MARTIN BAEZ	54,60	Varios	0,00
EXP ED 60/2017 GRATUÏTAT SERVEIS MENJADOR EEE VIROLAI CURS 2015-2016 (REF JG/YG)	38438808N	FRANCISCO JAVIER MARTINEZ LIMA	767,79	Varios	0,00

TRANSFERÈNCIES I SUBVENCIONS CONCEDIDES

CARACTERÍSTIQUES	NIF DEL PERCEPTOR	DENOMINACIÓ DEL PERCEPTOR	IMPORT	FINALITAT	REINTEGRAMENTS
EXP ED 60/2017 GRATUÏTAT SERVEIS MENJADOR EEE VIROLAI CURS 2015-2016 (REF JG/YG)	38482250F	MARIA DOLORES VIÑAS RAMON	202,77	Varios	0,00
EXP ED 60/2017 GRATUÏTAT SERVEIS MENJADOR EEE VIROLAI CURS 2015-2016 (REF JG/YG)	38170196V	ORTIZ FERNANDEZ, GABRIELA	781,26	Varios	0,00
EXP ED 60/2017 GRATUÏTAT SERVEIS MENJADOR EEE VIROLAI CURS 2015-2016 (REF JG/YG)	38151897A	MÓNICA CASTRO LOPEZ	189,30	Varios	0,00
EXP ED 60/2017 GRATUÏTAT SERVEIS MENJADOR EEE VIROLAI CURS 2015-2016 (REF JG/YG)	46751065T	CRISTINA BERNI KUMMER	180,32	Varios	0,00
EXP ED 60/2017 GRATUÏTAT SERVEIS MENJADOR EEE VIROLAI CURS 2015-2016 (REF JG/YG)	22216695Y	DOMINGA DAGA ZACARIAS	112,97	Varios	0,00
EXP ED 60/2017 GRATUÏTAT SERVEIS MENJADOR EEE VIROLAI CURS 2015-2016 (REF JG/YG)	35047134X	RICO ENAMORADO, JUAN DANIEL	184,81	Varios	0,00
EXP ED 60/2017 GRATUÏTAT SERVEIS MENJADOR EEE VIROLAI CURS 2015-2016 (REF JG/YG)	36565523P	TABLERO LOPEZ DANIEL	207,26	Varios	0,00
EXP GAG 24/2017 SUBV. COMISSIÓ JORDIADA "25è ANIVERSARI"	V61534566	COMISSIO JORDIADA	6.000,00	Varios	0,00
EXP GAG 28 2017 SUBVENCIÓ CORNELLÀ COMPRA A CASA	G63490429	CORNELLA COMPRA A CASA	50.742,00	Varios	0,00
EXP GAG 32.17 SUBVENCIÓ APRODICO 2017	G58798505	ASOCIACION PRODISMINUIDOS DE CORNELLA	5.000,00	Varios	0,00
Exp GAG N21.17 Subvenció La Flama del Canigó 2017	G58541053	AMICS DE LA SARDANA CORNELLA	1.800,00	Varios	0,00

TRANSFERÈNCIES I SUBVENCIONS CONCEDIDES

CARACTERÍSTIQUES	NIF DEL PERCEPTOR	DENOMINACIÓ DEL PERCEPTOR	IMPORT	FINALITAT	REINTEGRAMENTS
EXP GAG N23.17 SUBVENCIÓ DESPESES PLA D'ACCIÓ 2017 FUNDACIÓ SOCIETAT CONEIXEMENT	G63445696	FUNDACIO PRIVADA PEL FOMENT DE LA SOCIETAT DEL CONEIXEMENT	860.000,00	Varios	0,00
Exp GAG N26.17 Subv. Reparacions Ordinàries Mercats Municipals Centre i contractació mosso magatzem (2017)	V58997925	ASOC.DE TITL PUESTOS VENTA MM CENT COR	25.124,00	Varios	0,00
EXP GAG N27.17 SUBV PROGRAMES FORMACIÓ I INSERCIÓ EN AUX. COMERÇ I ATENCIÓ PÚBLIC. 2017	G65158735	FUNDACIO PER A JOVES LA CARENA DE CORNELLA	10.000,00	Varios	0,00
EXP GAG N40.17 SUBVENCIÓ ASS. AGRUPACIÓ SARDANISTA CORNELLÀ "Festival Dansafolk 2017"	G58318163	AGRUPACIO SARDANISTA CORNELLA	3.320,00	Varios	0,00
EXP GAG N42.17 SUBVENCIÓ CLUB INFANTIL JUVENIL SANT FELIU SANT ILDEFONS 2017 "Reformes nova seu	G58311564	CLUB INFANTIL JUVENIL SANFELIU SANT ILDEFONS	20.000,00	Varios	0,00
EXP N12-17 SUBV.NOM: XXVII.a. TROBDA PUNTIRES A CORNELLÀ- ANY 2017	G08889149	ORFEO CATALONIA	1.681,00	Varios	0,00
EXP N15-17 SUB CONCURS DE COLLES SARDANISTES ANY 2017	G60785193	FEDERACIO APLEC DE LA SARDANA CORNELLA	2.250,00	Varios	0,00
EXP N16.17 - PROJECTE CLUB SOCIAL ESPAI3	G64746613	FUNDACIO PRIVADA SALUD MENTAL CATALUNYA	6.000,00	Varios	0,00
EXP N-19 2017 SUBV. NOM. APLEC DE LA SARDANA 2017	G60785193	FEDERACIO APLEC DE LA SARDANA CORNELLA	11.435,00	Varios	0,00
EXP N36.17 SUBVENCIO COORDINADORA CONTRA LA MARGINACIÓ "Programa d'atencio a	V58892530	COORDINADORA CONTRA LA MARGINACIO	9.000,00	Varios	0,00
EXP N44.17 GAG SUBVENCIÓ CREU ROJA (Transport adaptat al municipi i altres actuacions de caire social. Any	Q2866001G	CREU ROJA ESPANYOLA DE CORNELLA LLOB.	69.069,00	Varios	0,00

TRANSFERÈNCIES I SUBVENCIONS CONCEDIDES

CARACTERÍSTIQUES	NIF DEL PERCEPTOR	DENOMINACIÓ DEL PERCEPTOR	IMPORT	FINALITAT	REINTEGRAMENTS
EXP N45.17 GAG SUBVENCIÓ CREU ROJA (Activitats preventives terrestres al municipi any 2017)	Q2866001G	CREU ROJA ESPANYOLA DE CORNELLA LLOB.	15.911,00	Varios	0,00
EXP N46.17 SUBV. CÀRITAS DIOCESANA BARCELONA. "Acollida de CDB a Cornellà de Llobregat". Any 2017	R0800314G	CARITAS DIOCESANA DE BARCELONA	15.000,00	Varios	0,00
EXP. 133/2017 "GRATUÏTAT SERVEIS MENJADOR EEE VIROLAI CURS 2016/2017 JL/YG"	38488070P	ROSARIO ALJARO LOPEZ	727,38	Varios	0,00
EXP. 133/2017 "GRATUÏTAT SERVEIS MENJADOR EEE VIROLAI CURS 2016/2017 JL/YG"	46619053P	ALONSO DELGADO, MERCEDES	615,13	Varios	0,00
EXP. 133/2017 "GRATUÏTAT SERVEIS MENJADOR EEE VIROLAI CURS 2016/2017 JL/YG"	46662406Y	INES MARIA GONZALEZ BURGUILLO	736,36	Varios	0,00
EXP. 133/2017 "GRATUÏTAT SERVEIS MENJADOR EEE VIROLAI CURS 2016/2017 JL/YG"	52625521A	JOSÉ MARIA FERNÁNDEZ MARQUEZ	754,32	Varios	0,00
EXP. 133/2017 "GRATUÏTAT SERVEIS MENJADOR EEE VIROLAI CURS 2016/2017 JL/YG"	46557374S	ISABEL CAMPAÑA DELGADO	749,83	Varios	0,00
EXP. 133/2017 "GRATUÏTAT SERVEIS MENJADOR EEE VIROLAI CURS 2016/2017 JL/YG"	77300357W	TORRES GARCIA, FRANCISCA	305,32	Varios	0,00
EXP. 133/2017 "GRATUÏTAT SERVEIS MENJADOR EEE VIROLAI CURS 2016/2017 JL/YG"	46615027F	ANA GIMENEZ CEBALLOS	610,64	Varios	0,00
EXP. 133/2017 "GRATUÏTAT SERVEIS MENJADOR EEE VIROLAI CURS 2016/2017 JL/YG"	46669646R	CRISTINA MONTSERRAT SANMARTIN GERVILLA	772,28	Varios	0,00
EXP. 133/2017 "GRATUÏTAT SERVEIS MENJADOR EEE VIROLAI CURS 2016/2017 JL/YG"	37298187F	MARIANO MARIN RUBIO	736,36	Varios	0,00

TRANSFERÈNCIES I SUBVENCIONS CONCEDIDES

CARACTERÍSTIQUES	NIF DEL PERCEPTOR	DENOMINACIÓ DEL PERCEPTOR	IMPORT	FINALITAT	REINTEGRAMENTS
EXP. 133/2017 "GRATUÏTAT SERVEIS MENJADOR EEE VIROLAI CURS 2016/2017 JL/YG"	36573709Y	JAIME MARTIN BAEZ	677,99	Varios	0,00
EXP. 133/2017 "GRATUÏTAT SERVEIS MENJADOR EEE VIROLAI CURS 2016/2017 JL/YG".	38151897A	MÓNICA CASTRO LOPEZ	763,30	Varios	0,00
EXP. 133/2017 "GRATUÏTAT SERVEIS MENJADOR EEE VIROLAI CURS 2016/2017 JL/YG".	77301118G	FRANCISCO PARDO BENITO	606,15	Varios	0,00
EXP. 133/2017 "GRATUÏTAT SERVEIS MENJADOR EEE VIROLAI CURS 2016/2017 JL/YG".	22216695Y	DOMINGA DAGA ZACARIAS	570,23	Varios	0,00
EXP. 133/2017 "GRATUÏTAT SERVEIS MENJADOR EEE VIROLAI CURS 2016/2017 JL/YG".	35047134X	RICO ENAMORADO, JUAN DANIEL	709,42	Varios	0,00
EXP. 133/2017 "GRATUÏTAT SERVEIS MENJADOR EEE VIROLAI CURS 2016/2017 JL/YG".	36565523P	TABLERO LOPEZ DANIEL	758,81	Varios	0,00
EXP. 133/2017 "GRATUÏTAT SERVEIS MENJADOR EEE VIROLAI CURS 2016/2017 JL/YG".	38438808N	FRANCISCO JAVIER MARTINEZ LIMA	736,36	Varios	0,00
EXP. 133/2017 "GRATUÏTAT SERVEIS MENJADOR EEE VIROLAI CURS 2016/2017 JL/YG".	38170196V	ORTIZ FERNANDEZ, GABRIELA	758,81	Varios	0,00
EXP. 133/2017 "GRATUÏTAT SERVEIS MENJADOR EEE VIROLAI CURS 2016/2017 JL/YG".	38482250F	MARIA DOLORES VIÑAS RAMON	772,28	Varios	0,00
EXP. AS01/17 POBRESA ENERGÈTICA MES NOVENBRE 2016.	A66098435	AIGUES DE BARCELONA, E.M.G.C.I.A, S.A.	4.313,82	Varios	0,00
EXP. AS01/17 POBRESA ENERGÈTICA MES NOVENBRE 2016.	A81948077	ENDESA ENERGIA, S.A. SOC.UNIPERSONAL	3.769,66	Varios	0,00

TRANSFERÈNCIES I SUBVENCIONS CONCEDIDES

CARACTERÍSTIQUES	NIF DEL PERCEPTOR	DENOMINACIÓ DEL PERCEPTOR	IMPORT	FINALITAT	REINTEGRAMENTS
EXP. AS01/17 POBRESA ENERGÈTICA MES NOVEMBRE 2016.	B82846825	ENDESA ENERGIA XXI, S. L.	2.557,98	Varios	0,00
EXP. AS01/17 POBRESA ENERGÈTICA MES NOVEMBRE 2016.	A08431090	GAS NATURAL SERVICIOS SDG, S.A.	1.754,52	Varios	0,00
EXP. AS01/17 POBRESA ENERGÈTICA MES NOVEMBRE 2016.	A65067332	GAS NATURAL S.U.R. SDG, S.A.	532,23	Varios	0,00
EXP. AS02/17 POBRESA ENERGÈTICA MES DESEMBRE 2016.	A66098435	AIGUES DE BARCELONA, E.M.G.C.I.A, S.A.	4.335,96	Varios	0,00
EXP. AS02/17 POBRESA ENERGÈTICA MES DESEMBRE 2016.	A81948077	ENDESA ENERGIA, S.A. SOC.UNIPERSONAL	3.269,52	Varios	0,00
EXP. AS02/17 POBRESA ENERGÈTICA MES DESEMBRE 2016.	B82846825	ENDESA ENERGIA XXI, S. L.	1.748,51	Varios	0,00
EXP. AS02/17 POBRESA ENERGÈTICA MES DESEMBRE 2016.	A08431090	GAS NATURAL SERVICIOS SDG, S.A.	2.708,29	Varios	0,00
EXP. AS02/17 POBRESA ENERGÈTICA MES DESEMBRE 2016.	A65067332	GAS NATURAL S.U.R. SDG, S.A.	354,12	Varios	0,00
EXP. AS02/17 POBRESA ENERGÈTICA MES DESEMBRE 2016.	A95758389	IBERDROLA CLIENTES, S.A.	134,87	Varios	0,00
EXP. AS03/17 POBRESA ENERGÈTICA MES GENER 2017.	A66098435	AIGUES DE BARCELONA, E.M.G.C.I.A, S.A.	3.516,80	Varios	0,00
EXP. AS03/17 POBRESA ENERGÈTICA MES GENER 2017.	A81948077	ENDESA ENERGIA, S.A. SOC.UNIPERSONAL	3.818,25	Varios	0,00

TRANSFERÈNCIES I SUBVENCIONS CONCEDIDES

CARACTERÍSTIQUES	NIF DEL PERCEPTOR	DENOMINACIÓ DEL PERCEPTOR	IMPORT	FINALITAT	REINTEGRAMENTS
EXP. AS03/17 POBRESA ENERGÈTICA MES GENER 2017.	A95758389	IBERDROLA CLIENTES, S.A.	276,88	Varios	0,00
EXP. AS03/17 POBRESA ENERGÈTICA MES GENER 2017.	A65067332	GAS NATURAL S.U.R. SDG, S.A.	254,00	Varios	0,00
EXP. AS03/17 POBRESA ENERGÈTICA MES GENER 2017.	A08431090	GAS NATURAL SERVICIOS SDG, S.A.	3.476,40	Varios	0,00
EXP. AS03/17 POBRESA ENERGÈTICA MES GENER 2017.	B82846825	ENDESA ENERGIA XXI, S. L.	3.676,63	Varios	0,00
EXP. AS04/17 POBRESA ENERGÈTICA MES FEBRER 2017.	A66098435	AIGUES DE BARCELONA, E.M.G.C.I.A, S.A.	3.378,06	Varios	0,00
EXP. AS04/17 POBRESA ENERGÈTICA MES FEBRER 2017.	A81948077	ENDESA ENERGIA, S.A. SOC.UNIPERSONAL	4.609,15	Varios	0,00
EXP. AS04/17 POBRESA ENERGÈTICA MES FEBRER 2017.	B82846825	ENDESA ENERGIA XXI, S. L.	3.728,13	Varios	0,00
EXP. AS04/17 POBRESA ENERGÈTICA MES FEBRER 2017.	A08431090	GAS NATURAL SERVICIOS SDG, S.A.	3.983,05	Varios	0,00
EXP. AS04/17 POBRESA ENERGÈTICA MES FEBRER 2017.	A65067332	GAS NATURAL S.U.R. SDG, S.A.	708,41	Varios	0,00
EXP. AS04/17 POBRESA ENERGÈTICA MES FEBRER 2017.	A95758389	IBERDROLA CLIENTES, S.A.	214,93	Varios	0,00
EXP. AS04/17 POBRESA ENERGÈTICA MES FEBRER 2017.	A95554630	IBERDROLA COMERCIALIZACION DE ULTIMO RECURSO, S. A.	102,50	Varios	0,00

TRANSFERÈNCIES I SUBVENCIONS CONCEDIDES

CARACTERÍSTIQUES	NIF DEL PERCEPTOR	DENOMINACIÓ DEL PERCEPTOR	IMPORT	FINALITAT	REINTEGRAMENTS
EXP. AS07/17 POBRESA ENERGÈTICA MES DE MAIG 2017.	A66098435	AIGUES DE BARCELONA, E.M.G.C.I.A, S.A.	2.773,42	Varios	0,00
EXP. AS08/17: POBRESA ENERGÈTICA MES JUNY 2017.	A81948077	ENDESA ENERGIA, S.A. SOC.UNIPERSONAL	4.021,60	Varios	0,00
EXP. AS08/17: POBRESA ENERGÈTICA MES JUNY 2017.	B82846825	ENDESA ENERGIA XXI, S. L.	5.631,83	Varios	0,00
EXP. AS08/17: POBRESA ENERGÈTICA MES JUNY 2017.	A08431090	GAS NATURAL SERVICIOS SDG, S.A.	3.692,45	Varios	0,00
EXP. AS08/17: POBRESA ENERGÈTICA MES JUNY 2017.	A65067332	GAS NATURAL S.U.R. SDG, S.A.	777,82	Varios	0,00
EXP. AS08/17: POBRESA ENERGÈTICA MES JUNY 2017.	A95758389	IBERDROLA CLIENTES, S.A.	409,21	Varios	0,00
EXP. AS1/17: AJUTS POBRESA ENERGÈTICA MES NOVEMBRE 2016.	A95758389	IBERDROLA CLIENTES, S.A.	315,96	Varios	0,00
EXP. AS10/16 AJUTS POBRESA ENERGÈTICA AGOST.	A66098435	AIGUES DE BARCELONA, E.M.G.C.I.A, S.A.	1.591,63	Varios	0,00
EXP. AS10/16: AJUTS POBRESA ENERGÈTICA AGOST 2016.	A81948077	ENDESA ENERGIA, S.A. SOC.UNIPERSONAL	2.668,16	Varios	0,00
EXP. AS10/16: AJUTS POBRESA ENERGÈTICA AGOST 2016.	B82846825	ENDESA ENERGIA XXI, S. L.	1.237,15	Varios	0,00
EXP. AS10/16: AJUTS POBRESA ENERGÈTICA AGOST 2016.	A65067332	GAS NATURAL S.U.R. SDG, S.A.	101,62	Varios	0,00

TRANSFERÈNCIES I SUBVENCIONS CONCEDIDES

CARACTERÍSTIQUES	NIF DEL PERCEPTOR	DENOMINACIÓ DEL PERCEPTOR	IMPORT	FINALITAT	REINTEGRAMENTS
EXP. AS10/16: AJUTS POBRESA ENERGÈTICA AGOST 2016.	A08431090	GAS NATURAL SERVICIOS SDG, S.A.	1.025,92	Varios	0,00
EXP. AS10/16: AJUTS POBRESA ENERGÈTICA AGOST 2016.	A95758389	IBERDROLA CLIENTES, S.A.	270,65	Varios	0,00
EXP. AS10/17 AJUTS BEQUES MENJADOR MES D'ABRIL 2017 ESCOLES BRESSOL TITULARITAT	P0807200A	AJUNTAMENT DE CORNELLA DE LLOBREGAT	1.244,00	Varios	0,00
EXP. AS10/17 AJUTS BEQUES MENJADOR MES D'ABRIL 2017 ESCOLES BRESSOL TITULARITAT	P0807200A	AJUNTAMENT DE CORNELLA DE LLOBREGAT	1.098,00	Varios	0,00
EXP. AS10/17 AJUTS BEQUES MENJADOR MES D'ABRIL 2017 ESCOLES BRESSOL TITULARITAT	P0807200A	AJUNTAMENT DE CORNELLA DE LLOBREGAT	2.440,00	Varios	0,00
EXP. AS10/17 AJUTS BEQUES MENJADOR MES D'ABRIL 2017 ESCOLES BRESSOL TITULARITAT	P0807200A	AJUNTAMENT DE CORNELLA DE LLOBREGAT	610,00	Varios	0,00
EXP. AS10/17 AJUTS BEQUES MENJADOR MES D'ABRIL 2017 ESCOLES BRESSOL TITULARITAT	P0807200A	AJUNTAMENT DE CORNELLA DE LLOBREGAT	1.244,00	Varios	0,00
EXP. AS10/17 AJUTS BEQUES MENJADOR MES D'ABRIL 2017 ESCOLES BRESSOL TITULARITAT	P0807200A	AJUNTAMENT DE CORNELLA DE LLOBREGAT	390,00	Varios	0,00
EXP. AS10/17 AJUTS BEQUES MENJADOR MES D'ABRIL 2017 ESCOLES BRESSOL TITULARITAT	P0807200A	AJUNTAMENT DE CORNELLA DE LLOBREGAT	268,00	Varios	0,00
EXP. AS10/17 AJUTS BEQUES MENJADOR MES D'ABRIL 2017 ESCOLES BRESSOL TITULARITAT	P0807200A	AJUNTAMENT DE CORNELLA DE LLOBREGAT	366,00	Varios	0,00
EXP. AS10/17 AJUTS BEQUES MENJADOR MES DE FEBRER 2017 ESCOLES BRESSOL TITULARITAT	P0807200A	AJUNTAMENT DE CORNELLA DE LLOBREGAT	1.244,00	Varios	0,00

TRANSFERÈNCIES I SUBVENCIONS CONCEDIDES

CARACTERÍSTIQUES	NIF DEL PERCEPTOR	DENOMINACIÓ DEL PERCEPTOR	IMPORT	FINALITAT	REINTEGRAMENTS
EXP. AS10/17 AJUTS BEQUES MENJADOR MES DE FEBRER 2017 ESCOLES BRESSOL TITULARITAT	P0807200A	AJUNTAMENT DE CORNELLA DE LLOBREGAT	1.098,00	Varios	0,00
EXP. AS10/17 AJUTS BEQUES MENJADOR MES DE FEBRER 2017 ESCOLES BRESSOL TITULARITAT	P0807200A	AJUNTAMENT DE CORNELLA DE LLOBREGAT	2.440,00	Varios	0,00
EXP. AS10/17 AJUTS BEQUES MENJADOR MES DE FEBRER 2017 ESCOLES BRESSOL TITULARITAT	P0807200A	AJUNTAMENT DE CORNELLA DE LLOBREGAT	610,00	Varios	0,00
EXP. AS10/17 AJUTS BEQUES MENJADOR MES DE FEBRER 2017 ESCOLES BRESSOL TITULARITAT	P0807200A	AJUNTAMENT DE CORNELLA DE LLOBREGAT	1.244,00	Varios	0,00
EXP. AS10/17 AJUTS BEQUES MENJADOR MES DE FEBRER 2017 ESCOLES BRESSOL TITULARITAT	P0807200A	AJUNTAMENT DE CORNELLA DE LLOBREGAT	390,00	Varios	0,00
EXP. AS10/17 AJUTS BEQUES MENJADOR MES DE FEBRER 2017 ESCOLES BRESSOL TITULARITAT	P0807200A	AJUNTAMENT DE CORNELLA DE LLOBREGAT	268,00	Varios	0,00
EXP. AS10/17 AJUTS BEQUES MENJADOR MES DE FEBRER 2017 ESCOLES BRESSOL TITULARITAT	P0807200A	AJUNTAMENT DE CORNELLA DE LLOBREGAT	366,00	Varios	0,00
EXP. AS10/17 AJUTS BEQUES MENJADOR MES DE GENER 2017 ESCOLES BRESSOL TITULARITAT	P0807200A	AJUNTAMENT DE CORNELLA DE LLOBREGAT	1.244,00	Varios	0,00
EXP. AS10/17 AJUTS BEQUES MENJADOR MES DE GENER 2017 ESCOLES BRESSOL TITULARITAT	P0807200A	AJUNTAMENT DE CORNELLA DE LLOBREGAT	1.098,00	Varios	0,00
EXP. AS10/17 AJUTS BEQUES MENJADOR MES DE GENER 2017 ESCOLES BRESSOL TITULARITAT	P0807200A	AJUNTAMENT DE CORNELLA DE LLOBREGAT	2.440,00	Varios	0,00
EXP. AS10/17 AJUTS BEQUES MENJADOR MES DE GENER 2017 ESCOLES BRESSOL TITULARITAT	P0807200A	AJUNTAMENT DE CORNELLA DE LLOBREGAT	610,00	Varios	0,00

TRANSFERÈNCIES I SUBVENCIONS CONCEDIDES

CARACTERÍSTIQUES	NIF DEL PERCEPTOR	DENOMINACIÓ DEL PERCEPTOR	IMPORT	FINALITAT	REINTEGRAMENTS
EXP. AS10/17 AJUTS BEQUES MENJADOR MES DE GENER 2017 ESCOLES BRESSOL TITULARITAT	P0807200A	AJUNTAMENT DE CORNELLA DE LLOBREGAT	1.244,00	Varios	0,00
EXP. AS10/17 AJUTS BEQUES MENJADOR MES DE GENER 2017 ESCOLES BRESSOL TITULARITAT	P0807200A	AJUNTAMENT DE CORNELLA DE LLOBREGAT	268,00	Varios	0,00
EXP. AS10/17 AJUTS BEQUES MENJADOR MES DE GENER 2017 ESCOLES BRESSOL TITULARITAT	P0807200A	AJUNTAMENT DE CORNELLA DE LLOBREGAT	268,00	Varios	0,00
EXP. AS10/17 AJUTS BEQUES MENJADOR MES DE GENER 2017 ESCOLES BRESSOL TITULARITAT	P0807200A	AJUNTAMENT DE CORNELLA DE LLOBREGAT	366,00	Varios	0,00
EXP. AS10/17 AJUTS BEQUES MENJADOR MES DE JUNY I JULIOL 2017 ESCOLES BRESSOL TITULARITAT	P0807200A	AJUNTAMENT DE CORNELLA DE LLOBREGAT	2.244,00	Varios	0,00
EXP. AS10/17 AJUTS BEQUES MENJADOR MES DE JUNY I JULIOL 2017 ESCOLES BRESSOL TITULARITAT	P0807200A	AJUNTAMENT DE CORNELLA DE LLOBREGAT	1.830,00	Varios	0,00
EXP. AS10/17 AJUTS BEQUES MENJADOR MES DE JUNY I JULIOL 2017 ESCOLES BRESSOL TITULARITAT	P0807200A	AJUNTAMENT DE CORNELLA DE LLOBREGAT	4.392,00	Varios	0,00
EXP. AS10/17 AJUTS BEQUES MENJADOR MES DE JUNY I JULIOL 2017 ESCOLES BRESSOL TITULARITAT	P0807200A	AJUNTAMENT DE CORNELLA DE LLOBREGAT	1.220,00	Varios	0,00
EXP. AS10/17 AJUTS BEQUES MENJADOR MES DE JUNY I JULIOL 2017 ESCOLES BRESSOL TITULARITAT	P0807200A	AJUNTAMENT DE CORNELLA DE LLOBREGAT	2.244,00	Varios	0,00
EXP. AS10/17 AJUTS BEQUES MENJADOR MES DE JUNY I JULIOL 2017 ESCOLES BRESSOL TITULARITAT	P0807200A	AJUNTAMENT DE CORNELLA DE LLOBREGAT	658,00	Varios	0,00
EXP. AS10/17 AJUTS BEQUES MENJADOR MES DE JUNY I JULIOL 2017 ESCOLES BRESSOL TITULARITAT	P0807200A	AJUNTAMENT DE CORNELLA DE LLOBREGAT	536,00	Varios	0,00

TRANSFERÈNCIES I SUBVENCIONS CONCEDIDES

CARACTERÍSTIQUES	NIF DEL PERCEPTOR	DENOMINACIÓ DEL PERCEPTOR	IMPORT	FINALITAT	REINTEGRAMENTS
EXP. AS10/17 AJUTS BEQUES MENJADOR MES DE JUNY I JULIOL 2017 ESCOLES BRESSOL TITULARITAT	P0807200A	AJUNTAMENT DE CORNELLA DE LLOBREGAT	610,00	Varios	0,00
EXP. AS10/17 AJUTS BEQUES MENJADOR MES DE MAIG 2017 ESCOLES BRESSOL TITULARITAT	P0807200A	AJUNTAMENT DE CORNELLA DE LLOBREGAT	1.244,00	Varios	0,00
EXP. AS10/17 AJUTS BEQUES MENJADOR MES DE MAIG 2017 ESCOLES BRESSOL TITULARITAT	P0807200A	AJUNTAMENT DE CORNELLA DE LLOBREGAT	1.098,00	Varios	0,00
EXP. AS10/17 AJUTS BEQUES MENJADOR MES DE MAIG 2017 ESCOLES BRESSOL TITULARITAT	P0807200A	AJUNTAMENT DE CORNELLA DE LLOBREGAT	2.440,00	Varios	0,00
EXP. AS10/17 AJUTS BEQUES MENJADOR MES DE MAIG 2017 ESCOLES BRESSOL TITULARITAT	P0807200A	AJUNTAMENT DE CORNELLA DE LLOBREGAT	610,00	Varios	0,00
EXP. AS10/17 AJUTS BEQUES MENJADOR MES DE MAIG 2017 ESCOLES BRESSOL TITULARITAT	P0807200A	AJUNTAMENT DE CORNELLA DE LLOBREGAT	1.244,00	Varios	0,00
EXP. AS10/17 AJUTS BEQUES MENJADOR MES DE MAIG 2017 ESCOLES BRESSOL TITULARITAT	P0807200A	AJUNTAMENT DE CORNELLA DE LLOBREGAT	390,00	Varios	0,00
EXP. AS10/17 AJUTS BEQUES MENJADOR MES DE MAIG 2017 ESCOLES BRESSOL TITULARITAT	P0807200A	AJUNTAMENT DE CORNELLA DE LLOBREGAT	268,00	Varios	0,00
EXP. AS10/17 AJUTS BEQUES MENJADOR MES DE MAIG 2017 ESCOLES BRESSOL TITULARITAT	P0807200A	AJUNTAMENT DE CORNELLA DE LLOBREGAT	366,00	Varios	0,00
EXP. AS10/17 AJUTS BEQUES MENJADOR MES DE MARÇ 2017 ESCOLES BRESSOL TITULARITAT	P0807200A	AJUNTAMENT DE CORNELLA DE LLOBREGAT	1.244,00	Varios	0,00
EXP. AS10/17 AJUTS BEQUES MENJADOR MES DE MARÇ 2017 ESCOLES BRESSOL TITULARITAT	P0807200A	AJUNTAMENT DE CORNELLA DE LLOBREGAT	1.098,00	Varios	0,00

TRANSFERÈNCIES I SUBVENCIONS CONCEDIDES

CARACTERÍSTIQUES	NIF DEL PERCEPTOR	DENOMINACIÓ DEL PERCEPTOR	IMPORT	FINALITAT	REINTEGRAMENTS
EXP. AS10/17 AJUTS BEQUES MENJADOR MES DE MARÇ 2017 ESCOLES BRESSOL TITULARITAT	P0807200A	AJUNTAMENT DE CORNELLA DE LLOBREGAT	2.440,00	Varios	0,00
EXP. AS10/17 AJUTS BEQUES MENJADOR MES DE MARÇ 2017 ESCOLES BRESSOL TITULARITAT	P0807200A	AJUNTAMENT DE CORNELLA DE LLOBREGAT	610,00	Varios	0,00
EXP. AS10/17 AJUTS BEQUES MENJADOR MES DE MARÇ 2017 ESCOLES BRESSOL TITULARITAT	P0807200A	AJUNTAMENT DE CORNELLA DE LLOBREGAT	1.244,00	Varios	0,00
EXP. AS10/17 AJUTS BEQUES MENJADOR MES DE MARÇ 2017 ESCOLES BRESSOL TITULARITAT	P0807200A	AJUNTAMENT DE CORNELLA DE LLOBREGAT	390,00	Varios	0,00
EXP. AS10/17 AJUTS BEQUES MENJADOR MES DE MARÇ 2017 ESCOLES BRESSOL TITULARITAT	P0807200A	AJUNTAMENT DE CORNELLA DE LLOBREGAT	268,00	Varios	0,00
EXP. AS10/17 AJUTS BEQUES MENJADOR MES DE MARÇ 2017 ESCOLES BRESSOL TITULARITAT	P0807200A	AJUNTAMENT DE CORNELLA DE LLOBREGAT	366,00	Varios	0,00
EXP. AS11/16: AJUTS POBRESA ENERGÈTICA SETEMBRE 2016.	A66098435	AIGUES DE BARCELONA, E.M.G.C.I.A, S.A.	1.944,34	Varios	0,00
EXP. AS11/16: AJUTS POBRESA ENERGÈTICA SETEMBRE 2016.	A81948077	ENDESA ENERGIA, S.A. SOC.UNIPERSONAL	2.305,52	Varios	0,00
EXP. AS11/16: AJUTS POBRESA ENERGÈTICA SETEMBRE 2016.	A08431090	GAS NATURAL SERVICIOS SDG, S.A.	1.997,86	Varios	0,00
EXP. AS11/16: AJUTS POBRESA ENERGÈTICA SETEMBRE 2016.	A65067332	GAS NATURAL S.U.R. SDG, S.A.	247,79	Varios	0,00
EXP. AS11/16: AJUTS POBRESA ENERGÈTICA SETEMBRE 2016.	A95758389	IBERDROLA CLIENTES, S.A.	312,74	Varios	0,00

TRANSFERÈNCIES I SUBVENCIONS CONCEDIDES

CARACTERÍSTIQUES	NIF DEL PERCEPTOR	DENOMINACIÓ DEL PERCEPTOR	IMPORT	FINALITAT	REINTEGRAMENTS
EXP. AS11/16: AJUTS POBRESA ENERGÈTICA SETEMBRE 2016.	B82846825	ENDESA ENERGIA XXI, S. L.	2.082,16	Varios	0,00
EXP. AS21/17 AJUTS BEQUES MENJADOR VIROLAI DE GENER A JUNY 2017 ESCOLES BRESSOL	P0807200A	AJUNTAMENT DE CORNELLA DE LLOBREGAT	790,56	Varios	0,00
EXP. AS95/17 AJUTS BEQUES MENJADOR DE NOVEMBRE 2017 TITULARITAT MUNICIPAL	P0807200A	AJUNTAMENT DE CORNELLA DE LLOBREGAT	1.488,00	Varios	0,00
EXP. AS95/17 AJUTS BEQUES MENJADOR DE NOVEMBRE 2017 TITULARITAT MUNICIPAL	P0807200A	AJUNTAMENT DE CORNELLA DE LLOBREGAT	170,00	Varios	0,00
EXP. AS95/17 AJUTS BEQUES MENJADOR DE NOVEMBRE 2017 TITULARITAT MUNICIPAL	P0807200A	AJUNTAMENT DE CORNELLA DE LLOBREGAT	1.586,00	Varios	0,00
EXP. AS95/17 AJUTS BEQUES MENJADOR DE NOVEMBRE 2017 TITULARITAT MUNICIPAL	P0807200A	AJUNTAMENT DE CORNELLA DE LLOBREGAT	732,00	Varios	0,00
EXP. AS95/17 AJUTS BEQUES MENJADOR DE NOVEMBRE 2017 TITULARITAT MUNICIPAL	P0807200A	AJUNTAMENT DE CORNELLA DE LLOBREGAT	878,00	Varios	0,00
EXP. AS95/17 AJUTS BEQUES MENJADOR DE NOVEMBRE 2017 TITULARITAT MUNICIPAL	P0807200A	AJUNTAMENT DE CORNELLA DE LLOBREGAT	854,00	Varios	0,00
EXP. AS95/17 AJUTS BEQUES MENJADOR DE NOVEMBRE 2017 TITULARITAT MUNICIPAL	P0807200A	AJUNTAMENT DE CORNELLA DE LLOBREGAT	610,00	Varios	0,00
EXP. AS95/17 AJUTS BEQUES MENJADOR DE NOVEMBRE 2017 TITULARITAT MUNICIPAL	P0807200A	AJUNTAMENT DE CORNELLA DE LLOBREGAT	512,00	Varios	0,00
EXP. AS95/17 AJUTS BEQUES MENJADOR DE NOVEMBRE 2017 TITULARITAT MUNICIPAL	P0807200A	AJUNTAMENT DE CORNELLA DE LLOBREGAT	122,00	Varios	0,00

TRANSFERÈNCIES I SUBVENCIONS CONCEDIDES

CARACTERÍSTIQUES	NIF DEL PERCEPTOR	DENOMINACIÓ DEL PERCEPTOR	IMPORT	FINALITAT	REINTEGRAMENTS
EXP. AS95/17 AJUTS BEQUES MENJADOR DE NOVEMBRE 2017 TITULARITAT MUNICIPAL	P0807200A	AJUNTAMENT DE CORNELLA DE LLOBREGAT	366,00	Varios	0,00
EXP. AS95/17 AJUTS BEQUES MENJADOR DE SETEMBRE 2017 TITULARITAT MUNICIPAL	P0807200A	AJUNTAMENT DE CORNELLA DE LLOBREGAT	1.342,00	Varios	0,00
EXP. AS95/17 AJUTS BEQUES MENJADOR DE SETEMBRE 2017 TITULARITAT MUNICIPAL	P0807200A	AJUNTAMENT DE CORNELLA DE LLOBREGAT	536,00	Varios	0,00
EXP. AS95/17 AJUTS BEQUES MENJADOR DE SETEMBRE 2017 TITULARITAT MUNICIPAL	P0807200A	AJUNTAMENT DE CORNELLA DE LLOBREGAT	1.708,00	Varios	0,00
EXP. AS95/17 AJUTS BEQUES MENJADOR DE SETEMBRE 2017 TITULARITAT MUNICIPAL	P0807200A	AJUNTAMENT DE CORNELLA DE LLOBREGAT	732,00	Varios	0,00
EXP. AS95/17 AJUTS BEQUES MENJADOR DE SETEMBRE 2017 TITULARITAT MUNICIPAL	P0807200A	AJUNTAMENT DE CORNELLA DE LLOBREGAT	756,00	Varios	0,00
EXP. AS95/17 AJUTS BEQUES MENJADOR DE SETEMBRE 2017 TITULARITAT MUNICIPAL	P0807200A	AJUNTAMENT DE CORNELLA DE LLOBREGAT	854,00	Varios	0,00
EXP. AS95/17 AJUTS BEQUES MENJADOR DE SETEMBRE 2017 TITULARITAT MUNICIPAL	P0807200A	AJUNTAMENT DE CORNELLA DE LLOBREGAT	610,00	Varios	0,00
EXP. AS95/17 AJUTS BEQUES MENJADOR DE SETEMBRE 2017 TITULARITAT MUNICIPAL	P0807200A	AJUNTAMENT DE CORNELLA DE LLOBREGAT	634,00	Varios	0,00
EXP. AS95/17 AJUTS BEQUES MENJADOR D'OCTUBRE 2017 TITULARITAT MUNICIPAL	P0807200A	AJUNTAMENT DE CORNELLA DE LLOBREGAT	1.488,00	Varios	0,00
EXP. AS95/17 AJUTS BEQUES MENJADOR D'OCTUBRE 2017 TITULARITAT MUNICIPAL	P0807200A	AJUNTAMENT DE CORNELLA DE LLOBREGAT	536,00	Varios	0,00

TRANSFERÈNCIES I SUBVENCIONS CONCEDIDES

CARACTERÍSTIQUES	NIF DEL PERCEPTOR	DENOMINACIÓ DEL PERCEPTOR	IMPORT	FINALITAT	REINTEGRAMENTS
EXP. AS95/17 AJUTS BEQUES MENJADOR D'OCTUBRE 2017 TITULARITAT MUNICIPAL	P0807200A	AJUNTAMENT DE CORNELLA DE LLOBREGAT	1.830,00	Varios	0,00
EXP. AS95/17 AJUTS BEQUES MENJADOR D'OCTUBRE 2017 TITULARITAT MUNICIPAL	P0807200A	AJUNTAMENT DE CORNELLA DE LLOBREGAT	732,00	Varios	0,00
EXP. AS95/17 AJUTS BEQUES MENJADOR D'OCTUBRE 2017 TITULARITAT MUNICIPAL	P0807200A	AJUNTAMENT DE CORNELLA DE LLOBREGAT	756,00	Varios	0,00
EXP. AS95/17 AJUTS BEQUES MENJADOR D'OCTUBRE 2017 TITULARITAT MUNICIPAL	P0807200A	AJUNTAMENT DE CORNELLA DE LLOBREGAT	854,00	Varios	0,00
EXP. AS95/17 AJUTS BEQUES MENJADOR D'OCTUBRE 2017 TITULARITAT MUNICIPAL	P0807200A	AJUNTAMENT DE CORNELLA DE LLOBREGAT	610,00	Varios	0,00
EXP. AS95/17 AJUTS BEQUES MENJADOR D'OCTUBRE 2017 TITULARITAT MUNICIPAL	P0807200A	AJUNTAMENT DE CORNELLA DE LLOBREGAT	512,00	Varios	0,00
EXP. N08-17 SUBV. NOM: JORDIADA 2017	V61534566	COMISSIO JORDIADA	6.484,00	Varios	0,00
EXP. N09-17 SUBV. NOM: SOLTICI D'ESTIU 2017	G59572883	ELS DIABLES DE CORNELLA	4.706,00	Varios	0,00
EXP. N13-17 SUBV. NOM: CONTROL DE COLÒNIES DE GATS URBANS DE CORNELLÀ DE LLOBREGAT- ANY 2017	G64385602	PROGAT CORNELLA	6.000,00	Varios	0,00
EXP. N-29 SUBV NOMINATIVA FUNDACIÓ PRIVADA EL LLINDAR PER AMPLIACIÓ ESPAIS FORMATIUS DE	G63705578	FUNDACION PRIVADA EL LLINDAR	25.300,00	Varios	0,00
EXP. N3-17 SUB. NOMINATIVA ASSOCIACIÓ CULTURAL GENT I FUTUR "TALLER D'INTRODUCCIÓ A LA	G60290509	ASSOCIACIO CULTURAL GENT I FUTUR	9.551,00	Varios	0,00

TRANSFERÈNCIES I SUBVENCIONS CONCEDIDES

CARACTERÍSTIQUES	NIF DEL PERCEPTOR	DENOMINACIÓ DEL PERCEPTOR	IMPORT	FINALITAT	REINTEGRAMENTS
EXP. N37-2017 SUBVENCIÓ NOMINATIVA CENTRE INFANTIL I JUVENIL MOWGLI " LUDOTECA ELS	V58038696	CENTRE INFANTIL I JUVENIL MOWGLI	32.000,00	Varios	0,00
EXP.: ED.34/2017 LIQUIDACIÓ VIROLAI AJUTS GENERALITAT 2014-2015.	38488070P	ROSARIO ALJARO LOPEZ	189,24	Varios	0,00
EXP.: ED.34/2017 LIQUIDACIÓ VIROLAI AJUTS GENERALITAT 2014-2015.	46619053P	ALONSO DELGADO, MERCEDES	189,24	Varios	0,00
EXP.: ED.34/2017 LIQUIDACIÓ VIROLAI AJUTS GENERALITAT 2014-2015.	46662406Y	INES MARIA GONZALEZ BURGUILLO	177,99	Varios	0,00
EXP.: ED.34/2017 LIQUIDACIÓ VIROLAI AJUTS GENERALITAT 2014-2015.	52625521A	JOSÉ MARIA FERNÁNDEZ MARQUEZ	171,24	Varios	0,00
EXP.: ED.34/2017 LIQUIDACIÓ VIROLAI AJUTS GENERALITAT 2014-2015.	46557374S	ISABEL CAMPAÑA DELGADO	180,24	Varios	0,00
EXP.: ED.34/2017 LIQUIDACIÓ VIROLAI AJUTS GENERALITAT 2014-2015.	77300357W	TORRES GARCIA, FRANCISCA	207,24	Varios	0,00
EXP.: ED.34/2017 LIQUIDACIÓ VIROLAI AJUTS GENERALITAT 2014-2015.	46615027F	ANA GIMENEZ CEBALLOS	787,99	Varios	0,00
EXP.: ED.34/2017 LIQUIDACIÓ VIROLAI AJUTS GENERALITAT 2014-2015.	46669646R	CRISTINA MONTSERRAT SANMARTIN GERVILLA	783,49	Varios	0,00
EXP.: ED.34/2017 LIQUIDACIÓ VIROLAI AJUTS GENERALITAT 2014-2015.	37298187F	MARIANO MARIN RUBIO	191,49	Varios	0,00
EXP.: ED.34/2017 LIQUIDACIÓ VIROLAI AJUTS GENERALITAT 2014-2015.	36573709Y	JAIME MARTIN BAEZ	751,99	Varios	0,00

TRANSFERÈNCIES I SUBVENCIONS CONCEDIDES

CARACTERÍSTIQUES	NIF DEL PERCEPTOR	DENOMINACIÓ DEL PERCEPTOR	IMPORT	FINALITAT	REINTEGRAMENTS
EXP.: ED.34/2017 LIQUIDACIÓ VIROLAI AJUTS GENERALITAT 2014-2015.	38438808N	FRANCISCO JAVIER MARTINEZ LIMA	774,49	Varios	0,00
EXP.: ED.34/2017 LIQUIDACIÓ VIROLAI AJUTS GENERALITAT 2014-2015.	38482250F	MARIA DOLORES VIÑAS RAMON	204,99	Varios	0,00
EXP.: ED.34/2017 LIQUIDACIÓ VIROLAI AJUTS GENERALITAT 2014-2015.	38170196V	ORTIZ FERNANDEZ, GABRIELA	202,74	Varios	0,00
EXP.: ED.34/2017 LIQUIDACIÓ VIROLAI AJUTS GENERALITAT 2014-2015.	38151897A	MÓNICA CASTRO LOPEZ	204,99	Varios	0,00
EXP.: ED.34/2017 LIQUIDACIÓ VIROLAI AJUTS GENERALITAT 2014-2015.	46751065T	CRISTINA BERNI KUMMER	207,24	Varios	0,00
EXP.: ED.34/2017 LIQUIDACIÓ VIROLAI AJUTS GENERALITAT 2014-2015.	22216695Y	DOMINGA DAGA ZACARIAS	736,24	Varios	0,00
EXP.: ED.34/2017 LIQUIDACIÓ VIROLAI AJUTS GENERALITAT 2014-2015.	35047134X	RICO ENAMORADO, JUAN DANIEL	204,99	Varios	0,00
EXP.: ED.34/2017 LIQUIDACIÓ VIROLAI AJUTS GENERALITAT 2014-2015.	52628792P	MARIBEL GUILLEN RODRIGUEZ	164,49	Varios	0,00
EXP.: ED.34/2017 LIQUIDACIÓ VIROLAI AJUTS GENERALITAT 2014-2015.	36565523P	TABLERO LOPEZ DANIEL	202,74	Varios	0,00
EXP.02/2017- APORTACIO MUNICIPAL EXERCICI 2017 (95.557,40€) I COMPENSACIO CORRESPONENT A	Q5856172A	CONSORCI NORMALITZACIO LINGUISTICA	97.343,84	Varios	0,00
EXP.031/17 APORTACIÓ 2017 ADHESIÓ CONVENI AJ. BARCELONA I AMB PER EXTENSIÓ SERV. ASSISTÈNCIALS EN	P0800258F	AREA METROPOLITANA DE BARCELONA	34.338,38	Varios	0,00

TRANSFERÈNCIES I SUBVENCIONS CONCEDIDES

CARACTERÍSTIQUES	NIF DEL PERCEPTOR	DENOMINACIÓ DEL PERCEPTOR	IMPORT	FINALITAT	REINTEGRAMENTS
EXP.1-2017 PAGAMENT ADDENDA ECONOMICA CONVENI COL.LABORACIÓ ENTRE	P5827908D	CONSORCI UNIVERSITARI CENT. ASSOCIAT UNED DE BARCELONA	44.692,00	Varios	0,00
EXP.AS05/17: POBRESA ENERGÈTICA MES MARÇ 2017.	A81948077	ENDESA ENERGIA, S.A. SOC.UNIPERSONAL	5.052,18	Varios	0,00
EXP.AS05/17: POBRESA ENERGÈTICA MES MARÇ 2017.	B82846825	ENDESA ENERGIA XXI, S. L.	3.761,17	Varios	0,00
EXP.AS05/17: POBRESA ENERGÈTICA MES MARÇ 2017.	A08431090	GAS NATURAL SERVICIOS SDG, S.A.	4.383,55	Varios	0,00
EXP.AS05/17: POBRESA ENERGÈTICA MES MARÇ 2017.	A65067332	GAS NATURAL S.U.R. SDG, S.A.	1.067,95	Varios	0,00
EXP.AS05/17: POBRESA ENERGÈTICA MES MARÇ 2017.	A95758389	IBERDROLA CLIENTES, S.A.	1.400,33	Varios	0,00
EXP.AS06/17: POBRESA ENERGÈTICA MES ABRIL 2017.	A66098435	AIGUES DE BARCELONA, E.M.G.C.I.A, S.A.	1.019,42	Varios	0,00
EXP.AS06/17: POBRESA ENERGÈTICA MES ABRIL 2017.	A81948077	ENDESA ENERGIA, S.A. SOC.UNIPERSONAL	6.018,17	Varios	0,00
EXP.AS06/17: POBRESA ENERGÈTICA MES ABRIL 2017.	B82846825	ENDESA ENERGIA XXI, S. L.	3.766,66	Varios	0,00
EXP.AS06/17: POBRESA ENERGÈTICA MES ABRIL 2017.	A08431090	GAS NATURAL SERVICIOS SDG, S.A.	3.230,11	Varios	0,00
EXP.AS06/17: POBRESA ENERGÈTICA MES ABRIL 2017.	A65067332	GAS NATURAL S.U.R. SDG, S.A.	366,50	Varios	0,00

TRANSFERÈNCIES I SUBVENCIONS CONCEDIDES

CARACTERÍSTIQUES	NIF DEL PERCEPTOR	DENOMINACIÓ DEL PERCEPTOR	IMPORT	FINALITAT	REINTEGRAMENTS
EXP.AS06/17: POBRESA ENERGÈTICA MES ABRIL 2017.	A95758389	IBERDROLA CLIENTES, S.A.	1.285,77	Varios	0,00
EXP.AS07/17: POBRESA ENERGÈTICA MES MAIG 2017.	A81948077	ENDESA ENERGIA, S.A. SOC.UNIPERSONAL	4.681,01	Varios	0,00
EXP.AS07/17: POBRESA ENERGÈTICA MES MAIG 2017.	B82846825	ENDESA ENERGIA XXI, S. L.	3.416,10	Varios	0,00
EXP.AS07/17: POBRESA ENERGÈTICA MES MAIG 2017.	A08431090	GAS NATURAL SERVICIOS SDG, S.A.	3.387,64	Varios	0,00
EXP.AS07/17: POBRESA ENERGÈTICA MES MAIG 2017.	A65067332	GAS NATURAL S.U.R. SDG, S.A.	882,67	Varios	0,00
EXP.AS07/17: POBRESA ENERGÈTICA MES MAIG 2017.	A95758389	IBERDROLA CLIENTES, S.A.	262,91	Varios	0,00
FA. Nº 031/17 - DATA:20/09/17 "EXP. AS83/17 AJUTS MENJADOR CASAL ESTIU 2017. CEIJ MOWGLI"	V58038696	CENTRE INFANTIL I JUVENIL MOWGLI	2.472,06	Varios	0,00
FA. Nº 2017/64 DATA:28/04/17 "EXP. AS29/17 AJUTS LLEURE ESPLAI DIARI CURS 2016/17 - PERIODE 2n	V58386319	CENTRE D,ESPLAI INFANT. I JUVENIL GAVINA	4.050,00	Varios	0,00
FA. Nº 7 "EXP. AS25/17 AJUTS BEQUES MENJADOR CURS 2016/17. PERIODES GENER/FEBRER/MARÇ 2017. ESC	Q5856134A	ESCOLA ALEXANDRE GALI	4.834,88	Varios	0,00
FA. VEN/2017/9409 DATA:01/09/17 "EXP. AS83/17 AJUTS ACTIVITATS CASAL D'ESTIU 2017 - CAMPI QUI JUGUI"	B65640781	CAMPI QUI JUGUI, S.L.	4.064,50	Varios	0,00
FAC 16126/17 "EXP AS17/16 AJUTS BEQUES MENJADOR CURS 2016/17. COMPLEMENTARI. MES DESEMBRE	Q5855890I	ESCOLA PABLO NERUDA	30,42	Varios	0,00

TRANSFERÈNCIES I SUBVENCIONS CONCEDIDES

CARACTERÍSTIQUES	NIF DEL PERCEPTOR	DENOMINACIÓ DEL PERCEPTOR	IMPORT	FINALITAT	REINTEGRAMENTS
FAC 17/0540 DATA 20/12/2017 "EXP.AS103/17 AJUTS BEQUES MENJADOR CURS 2017/18 PERIODE	B61449831	EL MENU DEL PETIT, S.L.L	3.040,40	Varios	0,00
FAC 20170104 "EXP. AS25/17 AJUTS BEQUES MENJADOR CURS 2016/17. PERIODE FACTURAT DE GENER A	B58604364	MARIANO TORRONTGUEI E HIJO, S.L.	459,02	Varios	0,00
FAC 4-AS103/17 DATA 20/12/2017 "EXP. AS103/17 AJUTS BEQUES MENJADOR CURS 2017/18 PERIODE	Q5855661D	ESCOLA ANTONI GAUDI	3.956,70	Varios	0,00
FAC Nº 3/2017 EXP AS21/16 AJUTS BEQUES MENJADOR ESCOLES CURS 2016/17. COMPLEM. II. MES	Q5855443G	ESCOLA MN. J. VERDAGUER	202,28	Varios	0,00
FAC Nº 74 "EXP AS17/16 AJUTS BEQUES MENJADOR CURS ESCOLAR 2016/17. COMPLEMENTARI. MES	Q5855895H	ESCOLA IGNASI IGLESIAS	309,92	Varios	0,00
FAC- Nº 9 (21/16) "EXP. AS21/16 AJUTS BEQUES MENJADOR CURS ESCOLAR 2016/17. COMPLEMENTARI II. MES	Q5855165F	ESCOLA SURIS	30,42	Varios	0,00
FAC VEN/2017/6452-2 "EXP. AS15/16 AJUTS BEQUES MENJADOR CURS 2016/17. PERIODE NOVEMBRE 2016.	B65640781	CAMPI QUI JUGUI, S.L.	60,84	Varios	0,00
FAC VEN/2017/6804 EXP AS25/17 AJUTS MENJADOR CURS 2016/17 DE GENER A JUNY 2017. PERIODE GENER	B65640781	CAMPI QUI JUGUI, S.L.	231,66	Varios	0,00
FAC, 2/2017 EXP AS17/16 AJUTS BEQUES MENJADOR ESCOLES. COMPLEMENTARI. CURS 2016/17. MES	Q5856107G	ESCOLA DOLORES ALMEDA	107,12	Varios	0,00
FAC, Nº 05/2016-17 "EXP AS21/16 AJUTS BEQUES MENJADOR CURS 2016/17. COMPLEMENTARI II. PERIODO	R0800190A	ESCOLA BETANIA	30,42	Varios	0,00
FAC. 001/17 "EXP AS24/16 AJUTS LLEURE ESPLAI DIARI CURS 2016/17 - 1r TRIMESTRE (oct/nov/des 2016)- CEIJ	V58038696	CENTRE INFANTIL I JUVENIL MOWGLI	928,78	Varios	0,00

TRANSFERÈNCIES I SUBVENCIONS CONCEDIDES

CARACTERÍSTIQUES	NIF DEL PERCEPTOR	DENOMINACIÓ DEL PERCEPTOR	IMPORT	FINALITAT	REINTEGRAMENTS
FAC. 001/17 "EXP AS15/16 AJUTS BEQUES MENJADOR CURS ESCOLAR 2016/17. MES DESEMBRE 2016.	Q5856382F	ESCOLA MEDITERRANIA	644,56	Varios	0,00
FAC. 001/17 "EXP. AS15/16 AJUTS BEQUES MENJADOR CURS 2016/17. MES DESEMBRE 2016. ESCOLA	Q5855661D	ESCOLA ANTONI GAUDI	538,48	Varios	0,00
FAC. 002/17 "EXP AS17/16 AJUTS BEQUES MENJADOR CURS 2016/17. COMPLEMENTARI. MES	Q5855661D	ESCOLA ANTONI GAUDI	166,24	Varios	0,00
FAC. 002/17 "EXP AS17/16 AJUTS BEQUES MENJADOR CURS ESCOLAR 2016/17. COMPLEMENTARI. MES	Q5856382F	ESCOLA MEDITERRANIA	319,30	Varios	0,00
FAC. 003/17 "EXP AS21/16 AJUTS BEQUES MENJADOR CURS 2016/17. COMPLEMENTARI II. DESEMBRE/16.	Q5855661D	ESCOLA ANTONI GAUDI	236,86	Varios	0,00
FAC. 003/17 "EXP AS21/16 AJUTS BEQUES MENJADOR CURS ESC 2016/17. COMPLEMENTARI II.	Q5856382F	ESCOLA MEDITERRANIA	234,50	Varios	0,00
FAC. 01/1617 EXP. AS25/17 AJUTS BEQUES MENJADOR CURS 2016/17. PERIODE FACTURACIO GENER/MARÇ	Q5856275B	CP BARRUFET DE BARCELONA CCT	47,20	Varios	0,00
FAC. 01/2017-2 "EXP. AS25/16 AJUTS BEQUES MENJADOR CURS ESCOLAR 2016/17. PERIODE GENER/MARÇ 2017.	Q5855661D	ESCOLA ANTONI GAUDI	4.790,60	Varios	0,00
FAC. 07/1617 "EXP AS25/17 AJUTS BEQUES MENJADOR CURS ESCOLAR 2016/17. PERIODE GENER 2017. ESC	Q5855881H	ESCOLA MONTSERRAT	2.291,43	Varios	0,00
FAC. 07/2016-17 DATA:04/05/17 "EXP. AS25/17 AJUTS BEQUES MENJADOR CURS 2016/17. PERIODO MARÇ/ABRIL	R0800190A	ESCOLA BETANIA	346,32	Varios	0,00
FAC. 08/1617 "EXP AS25/17 AJUTS BEQUES MENJADOR CURS ESCOLAR 2016/17. PERIODE FEBRER 2017. ESC	Q5855881H	ESCOLA MONTSERRAT	2.561,01	Varios	0,00

TRANSFERÈNCIES I SUBVENCIONS CONCEDIDES

CARACTERÍSTIQUES	NIF DEL PERCEPTOR	DENOMINACIÓ DEL PERCEPTOR	IMPORT	FINALITAT	REINTEGRAMENTS
FAC. 09/1617 "EXP AS25/17 AJUTS BEQUES MENJADOR CURS ESCOLAR 2016/17. PERIODE MARÇ 2017. ESC	Q5855881H	ESCOLA MONTSERRAT	3.100,17	Varios	0,00
FAC. 1/2017 EXP AS15/16 AJUTS BEQUES MENJADOR ESCOLES. CURS 2016/17. PERIODE DESEMBRE 2016.	Q5856107G	ESCOLA DOLORES ALMEDA	464,23	Varios	0,00
FAC. 10001269 "EXP AS21/16 AJUTS BEQUES MENJADOR CURS ESCOLAR 2016/17. COMPLEMENTARI II. MES	B64588494	SERVICAT TRIANGLE, S.L.	80,60	Varios	0,00
FAC. 10001286 DATA:31/03/17 EXP. AS25/17 AJUTS BEQUES MENJ. CURS ESCOLAR 2016/17. PERIODE	B64588494	SERVICAT TRIANGLE, S.L.	365,80	Varios	0,00
FAC. 160584 EXP AS15/16 AJUTS BEQUES MENJADOR ESCOLES. CURS ESCOLAR 2016/17. MES	B65521981	CIBUS 2000 COL-LECTIVITATS SL	319,41	Varios	0,00
FAC. 160585 "EXP. AS17/16 AJUTS BEQUES MENJADOR CURS 2016/17. COMPLEMENTARI. MES	B65521981	CIBUS 2000 COL-LECTIVITATS SL	141,44	Varios	0,00
FAC. 160586 "EXP. AS21/17 AJUTS BEQUES MENJADOR CURS 2016/17. COMPLEMENTARI II. MES	B65521981	CIBUS 2000 COL-LECTIVITATS SL	333,84	Varios	0,00
FAC. 16064 AGOST/16 "EXP AS18/16 AJUTS ACTIVITATS LLEURE CAMPUS ANGLES 2016"	B65706970	COMPANYIA DE FORMACIO VGCC, S. L.	3.776,00	Varios	0,00
FAC. 16065 DATA 12/09/16 "EXP AS19/16 AJUTS MENJADOR ACTIVITATS CAMPUS ANGLES 2016"	B65706970	COMPANYIA DE FORMACIO VGCC, S. L.	665,00	Varios	0,00
FAC. 16125/17 "EXP AS15/16 AJUTS BEQUES MENJADOR CURS 2016/17. PERIODE DESEMBRE 2016. ESCOLA	Q5855890I	ESCOLA PABLO NERUDA	141,44	Varios	0,00
FAC. 16127/17 "EXP AS21/16 AJUTS MENJADOR CURS 2016/17. COMPLEMENTARI II. MES DESEMBRE	Q5855890I	ESCOLA PABLO NERUDA	30,42	Varios	0,00

TRANSFERÈNCIES I SUBVENCIONS CONCEDIDES

CARACTERÍSTIQUES	NIF DEL PERCEPTOR	DENOMINACIÓ DEL PERCEPTOR	IMPORT	FINALITAT	REINTEGRAMENTS
FAC. 16Q/488 "EXP AS21/16 AJUTS BEQUES MENJADOR CURS ESCOLAR 2016/17. MES DESEMBRE/16. ESC.	A61046017	7 I TRIA, S.A.L.	191,62	Varios	0,00
FAC. 16Q/489 EXP AS15/16 AJUTS BEQUES MENJADOR ESCOLES, CURS ESCOLAR 2016/17. MES DESEMBRE	A61046017	7 I TRIA, S.A.L.	790,14	Varios	0,00
FAC. 16Q/490 "EXP AS17/16 AJUTS BEQUES MENJADOR CURS ESCOLAR 2016/17. COMPLEMENTARI. MES	A61046017	7 I TRIA, S.A.L.	409,72	Varios	0,00
FAC. 16Q/783 "EXP. AS25/17 AJUTS BEQUES MENJADOR CURS 2016/17 GNER-JUNY 2017. PERIODE GNER	A61046017	7 I TRIA, S.A.L.	2.284,26	Varios	0,00
FAC. 16Q/784 "EXP. AS25/17 AJUTS BEQUES MENJADOR CURS 2016/17. GNER-JUNY 2017. PERIODE	A61046017	7 I TRIA, S.A.L.	2.724,22	Varios	0,00
FAC. 16Q/792 "EXP. AS25/17 AJUTS BEQUES MENJADOR CURS ESCOLAR 2016/17. PERIODE MARÇ 2017. ESC.	A61046017	7 I TRIA, S.A.L.	3.296,61	Varios	0,00
FAC. 17/2 "EXP AS17/16 AJUTS BEQUES MENJADOR CURS ESCOLAR 2016/17. COMPLEMENTARI. MES	Q5856339F	ESCOLA SANT MIQUEL	423,54	Varios	0,00
FAC. 170107 EXP. AS25/17 AJUTS BEQUES MENJADOR CURS 2016/17 DE GNER A JUNY 2017. PERIODE	B65521981	CIBUS 2000 COL·LECTIVITATS SL	1.101,43	Varios	0,00
FAC. 170110 EXP AS25/17 AJUTS BEQUES MENJADOR CURS 2016/17 DE GNER A JUNY 2017. PERIODE	B65521981	CIBUS 2000 COL·LECTIVITATS SL	985,49	Varios	0,00
FAC. 1883 DATA:25/09/17 "EXP AS25/17 AJUTS BEQUES MENJADOR CURS 2016/17 PERIODE GNER/JUNY 2017 -	G61096368	FUNDACIO CATALANA DE L'ESPLAI	669,60	Varios	0,00
FAC. 2-2017 EXP. AS25/17 AJUTS BEQUES MENJADOR CURS ESCOLAR 2016/17. PERIODES GNER, FEBRER I	B61199592	INSTITUCIO EDUCATIVA GRAN CAPITAL S.L.	276,12	Varios	0,00

TRANSFERÈNCIES I SUBVENCIONS CONCEDIDES

CARACTERÍSTIQUES	NIF DEL PERCEPTOR	DENOMINACIÓ DEL PERCEPTOR	IMPORT	FINALITAT	REINTEGRAMENTS
FAC. 23/2016 EXP AS17/16 AJUTS BEQUES MENJADOR ESCOLES. COMPLEMENTARI. CURS 2016/17. MES	G63597298	ASSOCIACIO EDUCATIVA TROMPITXOL	742,30	Varios	0,00
FAC. 25/2017 "EXP. AS25/17 AJUTS BEQUES MENJADOR CURS 2016/17 DE GENER A JUNY 2014. PERIODE	G63597298	ASSOCIACIO EDUCATIVA TROMPITXOL	2.944,74	Varios	0,00
FAC. 26/2017 "EXP AS25/17 AJUTS BEQUES MENJADOR CURS 2016/17 DE GENER A JUNY 2017. PERIODE	G63597298	ASSOCIACIO EDUCATIVA TROMPITXOL	3.291,18	Varios	0,00
FAC. 27/2017 EXP AS25/17 AJUTS BEQUES MENJADOR CURS 2016/17 DE GENER A JUNY 2017. PERIODE	G63597298	ASSOCIACIO EDUCATIVA TROMPITXOL	3.984,06	Varios	0,00
FAC. 356-2 DTA:22/11/17 "EXP. AS110/17 AJUTS COMPLEMENTARIES MENJADOR CASA ESTIU 2017	B63579965	VENTALL DE SOMRIURES S.L.	946,11	Varios	0,00
FAC. 8 (16/17) "EXP. AS17/16 AJUTS BEQUES MENJADOR CURS ESCOLAR 2016/17. COMPLEMENTARI. MES	Q5855165F	ESCOLA SURIS	301,34	Varios	0,00
FAC. N 85 DATA:23/06/17 "EXP AS25/17 AJUTS BEQUES MENJADOR CURS 2016/17 PERIODE JUNY/17 ESC.	Q5855895H	ESCOLA IGNASI IGLESIAS	753,61	Varios	0,00
FAC. Nº 0020/17-2 - DATA: 19/06/17 "EXP. AS29/17 AJUTS LLEURE ESPLAI DIARI CURS 2016/17 (2n/3r	V58038696	CENTRE INFANTIL I JUVENIL MOWGLI	5.866,25	Varios	0,00
FAC. Nº 01/1617 EXP. AS15/16 AJUTS BEQUES MENJADOR CURS ESCOLAR 2016/17. PERIODE	R2800021D	UNION DE IGLESIAS CRISTIANAS ADVENTISTAS DEL SEPTIMO DIA DE ESPAÑA	257,40	Varios	0,00
FAC. Nº 01/2017 "EXP. AS25/17 AJUTS BEQUES MENJADOR CURS 2016/17. PERIODE GENER/MARÇ 2017. ESCOLA	Q5856382F	ESCOLA MEDITERRANIA	5.982,90	Varios	0,00
FAC. Nº 02/1617 "EXP. AS15/16 AJUTS BEQUES MENJADOR CURS 2016/17. PERIODE DESEMBRE 2016. ESCOLA	Q5856275B	CP BARRUFET DE BARCELONA CCT	10,40	Varios	0,00

TRANSFERÈNCIES I SUBVENCIONS CONCEDIDES

CARACTERÍSTIQUES	NIF DEL PERCEPTOR	DENOMINACIÓ DEL PERCEPTOR	IMPORT	FINALITAT	REINTEGRAMENTS
FAC. Nº 02/1617-2 - DATA:30/06/17 "EXP AS25/17 AJUTS BEQUES MENJADOR CURS 2016/17. PERIODE ABRIL/JUNY	Q5856275B	CP BARRUFET DE BARCELONA CCT	39,20	Varios	0,00
FAC. Nº 03/1617 "EXP AS15/16 AJUTS BEQUES MENJADOR CURS ESCOLAR 2016/17. PERIODE DESEMBRE 2016.	R2800021D	UNION DE IGLESIAS CRISTIANAS ADVENTISTAS DEL SEPTIMO DIA DE ESPAÑA	60,84	Varios	0,00
FAC. Nº 030/17 DATA:20/09/17 "EXP. AS83/17 AJUTS CASAL D'ESTIU 2017 - CEIJ MOWGLI"	V58038696	CENTRE INFANTIL I JUVENIL MOWGLI	6.936,38	Varios	0,00
FAC. Nº 03048/17 "EXP. AS25/17 AJUTS BEQUES MENJADOR CURS 2016/17. PERIODE GENER/FEBRER/MARÇ 2017.	Q5855890I	ESCOLA PABLO NERUDA	1.689,76	Varios	0,00
FAC. Nº 034-2/17 DATA:21/11/17 "AJUTS ACTIVITATS CASAL D'ESTIU AGOST 2017 - CEIJ MOWGLI"	V58038696	CENTRE INFANTIL I JUVENIL MOWGLI	9.335,01	Varios	0,00
FAC. Nº 04/1617 "EXP. AS15/16 AJUTS BEQUES MENJADOR CURS 2016/17. PERIODE DESEMBRE 2016. ESC.	Q5855881H	ESCOLA MONTSERRAT	765,18	Varios	0,00
FAC. Nº 04/2016-17 "EXP. AS15/16 AJUTS BEQUES MENJADOR CURS 2016/17. PERIODE DESEMBRE 2016.	R0800190A	MISSIONERES BETANIA	60,84	Varios	0,00
FAC. Nº 04/2017 - DATA:21/09/17 "EXP. AS83/17 AJUTS AVTIVITATS CASAL ESTIU 2017. CLUBHANBOL RAPID	G60548286	CLUB HANDBOL RAPID CORNELLA	430,00	Varios	0,00
FAC. Nº 05/1617 "EXP AS17/16 AJUTS BEQUES MENJADOR CURS 2016/17. COMPLEMENTARI. PERIODE	Q5855881H	ESCOLA MONTSERRAT	330,46	Varios	0,00
FAC. Nº 05/2017 - DATA:21/09/17 "EXP. AS84/17 AJUTS MENJADOR CASAL D'ESTIU 2017 - CLUB HANDBOL RAPID	G60548286	CLUB HANDBOL RAPID CORNELLA	36,00	Varios	0,00
FAC. Nº 06/1617 "EXP. AS21/16 AJUTS BEQUES MENJADOR CURS 2016/17. COMPLEMENTARI II. DESEMBRE 2016.	Q5855881H	ESCOLA MONTSERRAT	152,10	Varios	0,00

TRANSFERÈNCIES I SUBVENCIONS CONCEDIDES

CARACTERÍSTIQUES	NIF DEL PERCEPTOR	DENOMINACIÓ DEL PERCEPTOR	IMPORT	FINALITAT	REINTEGRAMENTS
FAC. Nº 06/2016-17 "EXP AS25/17 AJTS BEQUES MENJADOR CURS ESCOLAR 2016/17. PERIODE GENER/FEBRER	R0800190A	ESCOLA BETANIA	336,96	Varios	0,00
FAC. Nº 06/2017 - DATA:06/09/17 "EXP, AS83/17 AJUTS ACTIVITATS CASAL ESTIU 2017 - DISPRAT LLEURE"	G64445679	ASSOCIACIO DE LLEURE PER DISCAPACITATS DISPRAT-LLEURE	322,00	Varios	0,00
FAC. Nº 08/2016-17 DATA:04/07/17 "EXP. AS25/17 AJUTS BEQUES MENJADOR CURS 2016/17. PERIODE	R0800190A	ESCOLA BETANIA	327,60	Varios	0,00
FAC. Nº 1 DATA:05/07/17 "EXP. AS25/17 AJUTS BEQUES MENJADOR CURS 2016/17. PERIODE GENER/JUNY 2017.	35061347D	JORGE CAMPODARBE PALAU	252,72	Varios	0,00
FAC. Nº 1.2 EXP AS17/16 AJUTS BEQUES MENJADOR ESCOLES CURS 2016/17. COMPLEMENTARI. MES	Q5855322C	ESCOLA ELS PINS	120,90	Varios	0,00
FAC. Nº 1.341 DATA:19-06-17 "EXP. AS58/17 AJUTS LLEURE ESPLAI FONTSANTA CURS 2016/17 PERIODE	G61096368	FUNDACIO CATALANA DE L'ESPLAI	5.857,24	Varios	0,00
FAC. Nº 1.781 - DATA:28/08/17 "EXP. AS82/17 AJUTS LLEURE ESPLAI FONTSANTA CURS 2016/17 - 3r	G61096368	FUNDACIO CATALANA DE L'ESPLAI	5.780,19	Varios	0,00
FAC. Nº 1/2017 - EXP AS15/16 AJUTS BEQUES MENJADOR CURS 2016/17. PERIODE DESEMBRE 2016. ESC MN J	Q5855443G	ESCOLA MN. J. VERDAGUER	638,04	Varios	0,00
FAC. Nº 1/2017 "EXP. AS21/16 AJUTS BEQUES MENJADOR CURS 2016/17. COMPLEMENTARI II. MES DESEMBRE	Q0868038A	CEIP GRAS SOLER	30,42	Varios	0,00
FAC. Nº 10 DATA:21-6-17 "EXP AS25/17 AJUTS BEQUES MENJADOR CURS 2016/17. PERIODE JUNY/17 ESCOLA	Q5855322C	ESCOLA ELS PINS	727,74	Varios	0,00
FAC. Nº 10/1617 "EXP. AS25/17 AJUTS BEQUES MENJADOR CURS ESCOLAR 2016/17. PERIODE ABRIL 2017.	Q5855881H	ESCOLA MONTSERRAT	1.887,06	Varios	0,00

TRANSFERÈNCIES I SUBVENCIONS CONCEDIDES

CARACTERÍSTIQUES	NIF DEL PERCEPTOR	DENOMINACIÓ DEL PERCEPTOR	IMPORT	FINALITAT	REINTEGRAMENTS
FAC. Nº 10/2017 DATA:08/05/17 "EXP AS25/17 AJUTS BEQUES MENJADOR CURS 2016/17. MES ABRIL 2017. ESC	Q5855443G	ESCOLA MN. J. VERDAGUER	1.300,46	Varios	0,00
FAC. Nº 10001306 DATA:30/06/17 "EXP AS25/17 AJUTS BEQUES MENJADOR CURS 2016/17 PERIODE ABRIL/JUNY	B64588494	SERVICAT TRIANGLE, S.L.	303,80	Varios	0,00
FAC. Nº 1057/17 - DATA: 21/06/17 "EXP. AS25/16 AJUTS TIQUETS APATS CIUTADANS CORNELLA PERIODE	G63705578	FUNDACION PRIVADA EL LLINDAR	7.464,67	Varios	0,00
FAC. Nº 107.17 DATA:30/10/17 "EXP. AS83/17 AJUTS ACTIVITATS CASAL D'ESTIU 2017 - IMALLEURE, S.L."	B65416711	IMALLEURE, S.L.	3.224,48	Varios	0,00
FAC. Nº 109 - DATA:19/07/17 "EXP. AS83/17 AJUTS ACTIVITATS CASAL D'ESTIU 2017 - PROCORNELLA"	A58283342	PROCORNELLA, S.A. EMPR.MPAL.PROMOCIO SOCIAL,URBANA Y ECONOM.	217,00	Varios	0,00
FAC. Nº 11/1617 "EXP. AJUTS BEQUES MENJADOR CURS 2016/17. PERIODE MAIG 2017. ESCOLA MONTSERRAT"	Q5855881H	ESCOLA MONTSERRAT	2.965,38	Varios	0,00
FAC. Nº 11/2 DATA:04/09/17 "EXP. AS84/17 AJUTS MENJADOR CASAL D'ESTIU 2017 ASSOCIACIO EDUC.	G63597298	ASSOCIACIO EDUCATIVA TROMPITXOL	3.166,55	Varios	0,00
FAC. Nº 11-2 - DATA:04/05/17 .EXP. AS25/17 AJUTS BEQUES MENJ. CURS ECOLAR 2016/17. PERIODE	Q5855165F	ESCOLA SURIS	4.577,10	Varios	0,00
FAC. Nº 12 DATA:23/06/17 "EXP. AS25/17 AJUTS BEQUES MENJADOR CURS 2016/17 PERIODE MAIG/JUNY-17	Q5855165F	ESCOLA SURIS	2.194,50	Varios	0,00
FAC. Nº 12/1617 "EXP AS25/17 AJUTS BEQUES MENJADOR CURS ESCOLAR 2016/17 PERIODE JUNY/17 ESC.	Q5855881H	ESCOLA MONTSERRAT	1.752,27	Varios	0,00
FAC. Nº 1-2017 "EXP. AS15/16 AJUTS BEQUES MENJADOR CURS 2016/17. PERIODE DESEMBRE 2016. I.E. GRAN	B61199592	INSTITUCIO EDUCATIVA GRAN CAPITAL S.L.	45,63	Varios	0,00

TRANSFERÈNCIES I SUBVENCIONS CONCEDIDES

CARACTERÍSTIQUES	NIF DEL PERCEPTOR	DENOMINACIÓ DEL PERCEPTOR	IMPORT	FINALITAT	REINTEGRAMENTS
FAC. Nº 12-1 DATA:26/06/17 "EXP AS83/17 AJUTS ACTIVITATS CASAL ESTIU 2017"	G60377926	CLUB CORNELLA FUTBOL SALA	120,00	Varios	0,00
FAC. Nº 12-2 DATA:26/06/17 "EXP. AS83/17 AJUTS ACTIVITATS CASAL D'ESTIU 2017"	G60377926	CLUB CORNELLA FUTBOL SALA	70,00	Varios	0,00
FAC. Nº 13 - DATA:01/09/17 "EXP. AS83/17 AJUTS ACTIVITATS CASAL D'ESTIU 2017 - TROMPITXOL"	G63597298	ASSOCIACIO EDUCATIVA TROMPITXOL	6.267,25	Varios	0,00
FAC. Nº 13/2017 DATA:22/06/17 "EXP AS25/17 AJUTS BEQUES MENJADOR CURS 2016/17 PERIODE JUNY/17 ESC	Q5855443G	ESCOLA MN. J. VERDAGUER	1.207,57	Varios	0,00
FAC. Nº 1617-02 "EXP. AS15/16 AJUTS BEQUES MENJADOR CURS ESCOLAR 2016/17. PERIODE DESEMBRE 2016.	S0800466E	ESCOLA MARTINET	30,42	Varios	0,00
FAC. Nº 1617-03 DATA:22/06/17 "EXP. AS25/17 AJUTS MENJADOR CURS 2016/17. PERIODE GENER/JUNY.	S0800466E	ESCOLA MARTINET	758,16	Varios	0,00
FAC. Nº 16Q/1140 DATA:31/5/17 EXP AS25/17 AJUTS BEQUES MENJADOR CURS 2016/17. PERIODE MAIG/17. ESC	A61046017	7 I TRIA, S.A.L.	3.154,36	Varios	0,00
FAC. Nº 16Q/1346 - DATA:30/06/17 -EXP. AS25/17 AJUTS BEQUES MENJADOR CURS 2016/17. PERIODE JUNY-17.	A61046017	7 I TRIA, S.A.L.	1.863,94	Varios	0,00
FAC. Nº 16Q/954 DATA:28/04/17 "EXP. AS25/17 AJUTS BEQUES MENJADOR CURS 2016/17. MES ABRIL 2017. ESC.	A61046017	7 I TRIA, S.A.L.	2.007,32	Varios	0,00
FAC. Nº 17/0087 "EXP AS15/16 AJUTS BEQUES MENJADOR CURS ESCOLAR 2016/17. PERIODE DESEMBRE 2016.	B61449831	EL MENU DEL PETIT, S.L.L	647,92	Varios	0,00
FAC. Nº 17/0088 "EXP AS17/16 AJUTS BEQUES MENJADOR CURS 2016/17. COMPLEMENTARI. PERIODE	B61449831	EL MENU DEL PETIT, S.L.L	333,06	Varios	0,00

TRANSFERÈNCIES I SUBVENCIONS CONCEDIDES

CARACTERÍSTIQUES	NIF DEL PERCEPTOR	DENOMINACIÓ DEL PERCEPTOR	IMPORT	FINALITAT	REINTEGRAMENTS
FAC. Nº 17/0089 "EXP AS21/16 AJUTS BEQUES MENJADOR CURS 2016/17. COMPLEMENT. II PERIODE DESEMBRE	B61449831	EL MENU DEL PETIT, S.L.L	141,44	Varios	0,00
FAC. Nº 17/0143 "EXP. AS25/17 AJUTS BEQUES MENJADOR CURS 2016/17. PERIODE GENER/FEBRER/MARÇ 2017.	B61449831	EL MENU DEL PETIT, S.L.L	5.663,02	Varios	0,00
FAC. Nº 17/0258 DATA:15/06/17 "EXP AS25/17 AJUTS BEQUES MENJADOR CURS 2016/17 PERIODE ABRIL/MAIG	B61449831	EL MENU DEL PETIT, S.L.L	2.413,44	Varios	0,00
FAC. Nº 17/0314 DATA:07/07/17 "EXP AS25/17 AJUTS BEQUES MENJADOR CURS 2016/17. PERIODE JUNY-17	B61449831	EL MENU DEL PETIT, S.L.L	871,52	Varios	0,00
FAC. Nº 17/1 "EXP AS15/16 AJUTS BEQUES MENJADOR CURS ESCOLAR 2016/17. MES DESEMBRE 2016.	Q5856339F	ESCOLA SANT MIQUEL	714,87	Varios	0,00
FAC. Nº 17/3 "EXP AS21/16 AJUTS BEQUES MENJADOR CURS ESCL 2016/17. COMPLEMENTARI II. MES	Q5856339F	ESCOLA SANT MIQUEL	169,26	Varios	0,00
FAC. Nº 17/4 "EXP. AS25/17 AJUTS BEQUES MENJADOR CURS ESCOLAR 2016/17. PERIODE FEBRER 2017.	Q5856339F	ESCOLA SANT MIQUEL	1.807,85	Varios	0,00
FAC. Nº 17/4 "EXP. AS25/17 AJUTS BEQUES MENJADOR CURS ESCOLAR 2016/17. PERIODE GENER 2017.	Q5856339F	ESCOLA SANT MIQUEL	1.617,55	Varios	0,00
FAC. Nº 17/4 "EXP. AS25/17 AJUTS BEQUES MENJADOR CURS ESCOLAR 2016/17. PERIODE MARÇ 2017.	Q5856339F	ESCOLA SANT MIQUEL	2.188,45	Varios	0,00
FAC. Nº 17/7 DATA:001/05/17 "EXP AS25/17 AJUTS BEQUES MENJADOR CURS 2016/17. PERIODE ABRIL 2017.	Q5856339F	ESCOLA SANT MIQUEL	1.332,10	Varios	0,00
FAC. Nº 17/8 - DATA:01/06/17 "EXP. AS25/17 AJUTS BEQUES MENJADOR CURS 2016/17. PERIODE MAIG/17. ESC.	Q5856339F	ESCOLA SANT MIQUEL	2.093,30	Varios	0,00

TRANSFERÈNCIES I SUBVENCIONS CONCEDIDES

CARACTERÍSTIQUES	NIF DEL PERCEPTOR	DENOMINACIÓ DEL PERCEPTOR	IMPORT	FINALITAT	REINTEGRAMENTS
FAC. Nº 17/9 DATA:22/06/17 "EXP AS25/17 AJUTS BEQUES MENJADOR CURS 2016/17 PERIODE JUNY/17 ESC	Q5856339F	ESCOLA SANT MIQUEL	1.236,95	Varios	0,00
FAC. Nº 170161 "EXP. AS25/17 AJUTS BEQUES MENJADOR CURS ESCOLAR 2016/17. PERIODE MARÇ 2017.	B65521981	CIBUS 2000 COL·LECTIVITATS SL	840,88	Varios	0,00
FAC. Nº 170215 DATA:30/04/17 "EXP AS25/17 AJUTS BEQUES MENJADOR CURS 2016/17. MES ABRIL 2017.	B65521981	CIBUS 2000 COL·LECTIVITATS SL	511,84	Varios	0,00
FAC. Nº 170266 - DATA:31/05/17 "EXP AS25/17 AJUTS BEQUES MENJADOR CURS 2016/17. PERIODE MAIG/17.	B65521981	CIBUS 2000 COL·LECTIVITATS SL	804,32	Varios	0,00
FAC. Nº 17068 DATA:31/10/17 "EXP. AS83/17 AJUTS ACTIVITATS CASAL D'ESTIU 2017. LLIRKA SERV.	B65363475	LLIRKA SERVEIS DE MONITORATGE, SL	3.801,25	Varios	0,00
FAC. Nº 17069 DATA:31/10/17 "EXP. AS84/17 AJUTS MENJADOR CASAL ESTIU 2017. LLIRKA SERV.	B65363475	LLIRKA SERVEIS DE MONITORATGE, SL	1.065,25	Varios	0,00
FAC. Nº 17084 DATA:13/12/17 "EXP. AS109/17 AJUTS COMPLEMENTARIES ACTIVITATS CASAL ESTIU 2017 -	B65363475	LLIRKA SERVEIS DE MONITORATGE, SL	400,00	Varios	0,00
FAC. Nº 17085 DATA:13/12/17 "EXP. AS110 AJUTS COMPLEMENTARIES MENJADOR ACTIVITATS CASAL ESTIU	B65363475	LLIRKA SERVEIS DE MONITORATGE, SL	208,00	Varios	0,00
FAC. Nº 17F00035 - DATA:25/09/17 "EXP AS83/17 AJUTS ACTIVITATS CASAL D'ESTIU 2017 -RACONS DE LLEURE	B66585183	RACONS DE LLEURE SLU	2.331,50	Varios	0,00
FAC. Nº 17F00036 - DATA:26/09/17 "EXP. AS84/17 AJUTS MENJADOR CASAL ESTIU 2017 - RACONS DE	B66585183	RACONS DE LLEURE SLU	243,04	Varios	0,00
FAC. Nº 17S00059 - DATA:26/01/17 "EXP. AS84/17 AJUTS MENJADOR CASAL ESTIU 2017 - CLUB INF JUV	G58311564	CLUB INFANTIL JUVENIL SANFELIU SANT ILDEFONS	6.939,30	Varios	0,00

TRANSFERÈNCIES I SUBVENCIONS CONCEDIDES

CARACTERÍSTIQUES	NIF DEL PERCEPTOR	DENOMINACIÓ DEL PERCEPTOR	IMPORT	FINALITAT	REINTEGRAMENTS
FAC. Nº 17S00065 DAT:23/11/17 "AJUTS ACTIVITATSCASAL D'ESTIU AGOST 2017 - CLUB INF SANFELIU-SANT	G58311564	CLUB INFANTIL JUVENIL SANFELIU SANT ILDEFONS	2.727,00	Varios	0,00
FAC. Nº 17S00066 DATA:23/10/17 "EXP AS115/17 AJUTS MENJADOR ACTIVITATS CASAL ESTIU AGOST	G58311564	CLUB INFANTIL JUVENIL SANFELIU SANT ILDEFONS	1.307,75	Varios	0,00
FAC. Nº 17S0058 - DATA:26/09/17 "EXP. AS83/17 AJUTS ACTIVITATS CASAL D'ESTIU 2017 - CLUB INF/JUV	G58311564	CLUB INFANTIL JUVENIL SANFELIU SANT ILDEFONS	17.720,90	Varios	0,00
FAC. Nº 2 - DATA:01/09/17 "EXP. AS25/17 AJUTS MENJADOR CURS 2016/17. PERIODE GENER/JUNY 2017.	R0800703A	FORMACION PROFESIONAL HERMANAS TRINITARIAS INST.	631,80	Varios	0,00
FAC. Nº 2/2017 DATA:30/106/17 EXP AS25/17 AJUTS BEQUES MENJADOR CURS 2016/17 GENER/JUNY 2017.	Q0868038A	CEIP GRAS SOLER	252,72	Varios	0,00
FAC. Nº 201091010 DATA:23/11/17 "EXP. AS83/17 AJUTS ACTIVITATS CASAL ESTIU 2017 - DONAVOL"	F61461562	DONAVOL, S.C.C.L.	4.191,81	Varios	0,00
FAC. Nº 2017/001 DATA:04/09/17 "EXP. AS84/17 AJUTS MENJADOR CASAL D'ESTIU 2017. AMPA MEDITERRANIA"	G60597580	ASSOC.DE MARES I PARES D'ALUMNES DE L'ESCOLA MEDITERRANIA	416,00	Varios	0,00
FAC. Nº 2017/65 DATA:04/07/17 "EXP. AS29/17 AJUTS LLEURE ESPLAI DIARI CURS 2016/17 (3r TRIMESTRE)"	V58386319	CENTRE D,ESPLAI INFANT. I JUVENIL GAVINA	2.700,00	Varios	0,00
FAC. Nº 2017/66 - DATA:01/09/17 "EXP. AS83/17 AJUTS ACTIVITATS CASAL D'ESTIU 2017. CEIJ GAVINA"	V58386319	CENTRE D,ESPLAI INFANT. I JUVENIL GAVINA	2.800,50	Varios	0,00
FAC. Nº 2017/67 - DATA:01/09/17 "EXP. AS84/17 AJUTS MENJADOR CASAL D'ESTIU 2017 CEIJ GAVINA"	V58386319	CENTRE D,ESPLAI INFANT. I JUVENIL GAVINA	1.381,00	Varios	0,00
FAC. Nº 20170107-DATA:07/07/17 "EXP AS25/17 AJUTS MENJADOR CURS 2016/17. PERIODE ABRIL/JUNY 2017.	B58604364	MARIANO TORRONTGUEI E HIJO, S.L.	381,22	Varios	0,00

TRANSFERÈNCIES I SUBVENCIONS CONCEDIDES

CARACTERÍSTIQUES	NIF DEL PERCEPTOR	DENOMINACIÓ DEL PERCEPTOR	IMPORT	FINALITAT	REINTEGRAMENTS
FAC. Nº 2017-Casal Estiu 2017-09-12 / DATA:12/09/17 "EXP. AS83/17 AJUTS ACTIVITATS CASAL D'ESTIU	G61355020	AMPA ESCOLA D'EDUCACIO ESPECIAL VIROLAI	1.986,00	Varios	0,00
FAC. Nº 2017-Casal Menjador-09-12 DATA:12/09/17 EXP AS84/17 AJUTS MENJADOR CASAL ESTIU/17 AMPA	G61355020	AMPA ESCOLA D'EDUCACIO ESPECIAL VIROLAI	706,00	Varios	0,00
FAC. Nº 21091011 - DATA:23/11/17 "EXP. AS84/17 AJUTS MENJADOR ACTIVITATS CASAL ESTIU 2017	F61461562	DONAVOL, S.C.C.L.	2.290,78	Varios	0,00
FAC. Nº 22/2016 DE 09/01/17 - EXP AS15/16 AJUTS BEQUES MENJADOR CURS 2016/17. PERIODE DES. 2016.	G63597298	ASSOCIACIO EDUCATIVA TROMPITXOL	790,92	Varios	0,00
FAC. Nº 24/2016 EXP AS21/16 AJUTS BEQUES MENJADOR ESCOLES CURS 2016/17. COMPLEM. II. MES	G63597298	ASSOCIACIO EDUCATIVA TROMPITXOL	304,20	Varios	0,00
FAC. Nº 25079/17 DATA:25/7/17 EXP.AS25/17 AJUTS BEQUES MENJADOR CURS 2016/17. PERIODE	Q5855890I	ESCOLA PABLO NERUDA	1.403,36	Varios	0,00
FAC. Nº 28/2017 DATA:02/05/17 "EXP. AS25/17 AJUTS BEQUES MENJADOR CURS 2016/17. MES ABRIL 2017. ESC	G63597298	ASSOCIACIO EDUCATIVA TROMPITXOL	2.425,08	Varios	0,00
FAC. Nº 29/2017 - DATA:02/06/17 "EXP. AS25/17 AJUTS BEQUES MENJADOR CURS 2016/17. PRIODE MAIG/17. ESC.	G63597298	ASSOCIACIO EDUCATIVA TROMPITXOL	3.810,84	Varios	0,00
FAC. Nº 3 - 22/6/17 "EXP. AS25/17 AJUTS BEQUES MENJADOR CURS 2016/17. PERIODE DE ABRIL A	Q5855661D	ESCOLA ANTONI GAUDI	3.973,70	Varios	0,00
FAC. Nº 3 DATA:22/06/17 "EXP. AS25/17 AJUTS BEQUES MENJADOR CURS 2016/17. PERIODE ABRIL/JUNY 2017.	Q5856382F	ESCOLA MEDITERRANIA	4.608,16	Varios	0,00
FAC. Nº 3 EXP AS15/16 AJUTS BEQUES MENJADOR ESCOLES. CURS 2016/17. PERIODE DESEMBRE 2016. ESCOLA	Q5855322C	ESCOLA ELS PINS	131,56	Varios	0,00

TRANSFERÈNCIES I SUBVENCIONS CONCEDIDES

CARACTERÍSTIQUES	NIF DEL PERCEPTOR	DENOMINACIÓ DEL PERCEPTOR	IMPORT	FINALITAT	REINTEGRAMENTS
FAC. Nº 3/2017 EXP AS21/16 AJUTS BEQUES MENJADOR ESCOLES CURS 2016/17. COMPLM. II. MES	Q5856107G	ESCOLA DOLORES ALMEDA	60,84	Varios	0,00
FAC. Nº 30/2017 DATA:3/7/17 "EXP. AS25/17 AJUTS BEQUES MENJADOR CURS 2016/17 PERIODE JUNY/17 ESC.	G63597298	ASSOCIACIO EDUCATIVA TROMPITXOL	2.251,86	Varios	0,00
FAC. Nº 3-2017 "EXP AS22/16 AJUTS LLEURE PER ACTIVITATS ESPORTIVES 2016. RUGBY CLUB	G58257502	RUGBY CLUB CORNELLA	100,00	Varios	0,00
FAC. Nº 3-2017 DATA:08/05/17 "EXP AS25/17 AJUTS BEQUES MENJADOR CURS 2016/17. MES ABRIL 2017. I.E.	B61199592	INSTITUCIO EDUCATIVA GRAN CAPITAL S.L.	65,52	Varios	0,00
FAC. Nº 349 - DATA:21/09/17 "EXP. AS83/17 AJUTS ACTIVITATS CASAL ESTIU 2017 - VENTALL DE	B63579965	VENTALL DE SOMRIURES S.L.	516,24	Varios	0,00
FAC. Nº 350 - DATA:21/09/17 "EXP. AS84/17 AJUTS MENJADOR CASAL D'ESTIU 2017 - VENTALL SOMRIURES"	B63579965	VENTALL DE SOMRIURES S.L.	237,60	Varios	0,00
FAC. Nº 356 DATA:22/11/17 "EXP. AS109/17 AJUTS COMPLEMENTARIES ACTIVITATS CASAL D'ESTIU 2017 -	B63579965	VENTALL DE SOMRIURES S.L.	2.950,74	Varios	0,00
FAC. Nº 4 "EXP. AS15/16 AJUTS BEQUES MENJADOR CURS ESCOLAR 2016/17. PERIODE DESEMBRE 2016.	Q5856134A	ESCOLA ALEXANDRE GALI	617,50	Varios	0,00
FAC. Nº 4/1617 DATA:01/01/17-EXP AS21/16 AJUTS BEQUES MENJ. CURS 2016/17 (PERIODE SET/DES -16)	R0800024B	ESCOLA MISIONERAS INST.CLARETIANA	60,84	Varios	0,00
FAC. Nº 4-2017 DATA:07/06/17 "EXP AS25/17 AJUTS BEQUES MENJADOR CURS 2016/17. PERIODE MAIG/17. I.E.	B61199592	INSTITUCIO EDUCATIVA GRAN CAPITAL S.L.	102,96	Varios	0,00
FAC. Nº 46/AS15-16 "EXP AS15/16 AJUTS BEQUES MENJADOR CURS ESCOLAR 2016/17. PERIODE	B08833295	INSTITUCION ESCOLAR AMEH, S.L.	91,26	Varios	0,00

TRANSFERÈNCIES I SUBVENCIONS CONCEDIDES

CARACTERÍSTIQUES	NIF DEL PERCEPTOR	DENOMINACIÓ DEL PERCEPTOR	IMPORT	FINALITAT	REINTEGRAMENTS
FAC. Nº 47 "EXP AS25/17 AJUTS BEQUES MENJADOR CURS 2016/17. PERIODE GENER/FEBRER 2017.	B08833295	INSTITUCION ESCOLAR AMEH, S.L.	252,72	Varios	0,00
FAC. Nº 49 DATA:15/03/17 "EXP. AS25/17 AJUTS BEQUES MENJADOR CURS 2016/17. PERIODEMAIG/JUNY	B08833295	INSTITUCION ESCOLAR AMEH, S.L.	245,70	Varios	0,00
FAC. Nº 5 "EXP AD17/16 AJUTS BEQUES MENJADOR CURS 2016/17. COMPLEMENTARI. PERIODE	Q5856134A	ESCOLA ALEXANDRE GALI	191,62	Varios	0,00
FAC. Nº 5 "EXP. AS25/17 AJUTS BEQUES MENJADOR CURS ESCOLAR 2016/17. PERIODE GENER 2017.	Q5855322C	ESCOLA ELS PINS	965,70	Varios	0,00
FAC. Nº 5/1617 DATA:01/01/17-EXP AS17/16 AJUTS BEQUES MENJADOR CURS 2016/17 (PERIODE SET/DES-16)	R0800024B	ESCOLA MISIONERAS INST.CLARETIANA	141,44	Varios	0,00
FAC. Nº 5/2017 EXP. AS25/17 AJUTS BEQUES MENJADOR CURS ESCOLAR 2016/17. PERIODE DE GENER A MARÇ	Q5856107G	ESCOLA DOLORES ALMEDA	4.441,52	Varios	0,00
FAC. Nº 5-2017 DATA:06/07/17 "EXP. AS25/17 AJUTS BEQUES MENJADOR CURS 2016/17. PEIRODE JUNY/17. I.E.	B61199592	INSTITUCIO EDUCATIVA GRAN CAPITAL S.L.	60,84	Varios	0,00
FAC. Nº 6 "EXP AS21/16 AJUTS BEQUES MENJADOR CURS 2016/17. COMPLEMENTARI II. PERIODE	Q5856134A	ESCOLA ALEXANDRE GALI	120,38	Varios	0,00
FAC. Nº 6 "EXP. AS25/17 AJUTS BEQUES MENJADOR CURS ESCOLAR 2016/17. PERIODE FEBRER 2017.	Q5855322C	ESCOLA ELS PINS	1.077,66	Varios	0,00
FAC. Nº 6/1617 DATA:01/07/17 "EXP. AS25/17 AJUTS BEQUES MENJADOR CURS 2016/17 PERIODE GENER/JUNY	R0800024B	ESCOLA MISIONERAS INST.CLARETIANA	3.108,24	Varios	0,00
FAC. Nº 6/2017 DATA:11/05/17 "EXP. AS25/17 AJUTS BEQUES MENJADOR CURS 2016/17. MES ABRIL 2017.	Q5856107G	ESCOLA DOLORES ALMEDA	1.053,92	Varios	0,00

TRANSFERÈNCIES I SUBVENCIONS CONCEDIDES

CARACTERÍSTIQUES	NIF DEL PERCEPTOR	DENOMINACIÓ DEL PERCEPTOR	IMPORT	FINALITAT	REINTEGRAMENTS
FAC. Nº 63 "EXP AS09/17 AJUTS LLEURE ESPALI DIARI 1r TRIMESTRE CURS 2016/17. CEIJ GAVINA"	V58386319	CENTRE D,ESPLAI INFANT. I JUVENIL GAVINA	4.050,00	Varios	0,00
FAC. Nº 7 (15/16) EXP AS15/16 AJUTS BEQUES MENJADOR ESCOLES. CURS ESCOLAR 2016/17. MES	Q5855165F	ESCOLA SURIS	202,28	Varios	0,00
FAC. Nº 7/17 - DATA:14/09/17 "EXP AS84/17 AJUTS MENJADOR CASAL ESTIU 2017 - L'EIXARRANCA"	G62960653	L'EIXARRANCA ASSOCIACIO EDUCATIVA	1.046,52	Varios	0,00
FAC. Nº 7/2017 - DATA:01/09/17 "EXP. AS83/17 AJUTS ACTIVITATS CASAL D'ESTIU 2017 - NATALIA CAÑETE	47890747D	NATALIA CAÑETE CARDILA	86,60	Varios	0,00
FAC. Nº 7/2017 DATA:1/6/17 "EXP. AS25/17 AJUTS BEQUES MENJADOR CURS 2016/17. PERIODE MAIG.	Q5856107G	ESCOLA DOLORES ALMEDA	1.359,77	Varios	0,00
FAC. Nº 7/2017 EXP AS25/17 AJUTS BEQUES MENJADOR CURS ESCOLAR 2016/17. PERIODE GENER-MARÇ/17.	Q5855443G	ESCOLA MN. J. VERDAGUER	5.480,51	Varios	0,00
FAC. Nº 7-2 "EXP. AS25/17 AJUTS BEQUES MENJADOR CURS ESCOLAR 2016/17. PERIODE MARÇ 2017.	Q5855322C	ESCOLA ELS PINS	1.264,14	Varios	0,00
FAC. Nº 76 "EXP. AS21/16 AJUTS BEQUES MENJADOR CURS ESCOLAR 2016/17. COMPLEMENT II. MES	Q5855895H	ESCOLA IGNASI IGLESIAS	222,04	Varios	0,00
FAC. Nº 77 EXP AS15/16 AJUTS BEQUES MENJADOR ESCOLES. CURS ESCOLAR 2016/17. MES	Q5855895H	ESCOLA IGNASI IGLESIAS	456,30	Varios	0,00
FAC. Nº 8 - DATA:23/6/17 "EXP. AS25/17 AJUTS BEQUES MENJADOR CURS 2016/17. PERIODE ABRIL/JUNY 2017.	Q5856134A	ESCOLA ALEXANDRE GALI	4.190,48	Varios	0,00
FAC. Nº 8 DATA:30/04/17 "EXP AS25/17 AJUTS BEQUES MENJADOR CURS 2016/17. PERIODE ABRIL 2017.	Q5855322C	ESCOLA ELS PINS	781,38	Varios	0,00

TRANSFERÈNCIES I SUBVENCIONS CONCEDIDES

CARACTERÍSTIQUES	NIF DEL PERCEPTOR	DENOMINACIÓ DEL PERCEPTOR	IMPORT	FINALITAT	REINTEGRAMENTS
FAC. Nº 8/17 - DATA:14/09/17 "EXP. AS83/17 AJUTS ACTIVITATS CASAL D'ESTIU 2017 - L'EIXARRANCA"	G62960653	L'EIXARRANCA ASSOCIACIO EDUCATIVA	2.434,25	Varios	0,00
FAC. Nº 8/2017 - DATA:01/09/17 "EXP. AS84/17 AJUTS MENJADOR CASAL D'ESTIU 2017 - NATALIA CAÑETE	47890747D	NATALIA CAÑETE CARDILA	40,20	Varios	0,00
FAC. Nº 8/2017 DATA:23/6/17 "EXP. AS25/17 AJUTS BEQUES MENJADOR CURS 2016/17. PEIRODE JUNY/17. ESC	Q5856107G	ESCOLA DOLORES ALMEDA	444,35	Varios	0,00
FAC. Nº 80 - DATA:24/05/17 "EXP. AS25/17 AJUTS BEQUES MENJADOR CURS 2016/17. PERIODE GENER 2017.	Q5855895H	ESCOLA IGNASI IGLESIAS	1.109,49	Varios	0,00
FAC. Nº 81 DATA:24/05/17 "EXP. AS25/17 AJUTS BEQUES MENJADOR CURS 2016/17. PERIODE FEBRER/17.	Q5855895H	ESCOLA IGNASI IGLESIAS	1.101,43	Varios	0,00
FAC. Nº 82 DATA:24/05/17 EXP. AS25/17 AJUTS BEQUES MENJADOR CURS ESCOLAR 2016/17. PERIODE MARÇ/17.	Q5855895H	ESCOLA IGNASI IGLESIAS	1.333,31	Varios	0,00
FAC. Nº 83 DATA:24/05/17 "EXP. AS25/17 AJUTS BEQUES MENJADOR CURS 2016/17. PERIODE ABRIL/17.	Q5855895H	ESCOLA IGNASI IGLESIAS	811,58	Varios	0,00
FAC. Nº 84 - DATA:06/06/17 "EXP. AS25/17 AJUTS BEQUES MENJADOR CURS 2016/17. PERIODE MAIG/17. ESC.	Q5855895H	ESCOLA IGNASI IGLESIAS	1.275,34	Varios	0,00
FAC. Nº 9 DATA:31/05/17 "EXP. AS25/17 AJUTS BEQUES MENJADOR CURS ESCOLAR 2016/17. PERIODE MAIG	Q5855322C	ESCOLA ELS PINS	1.212,84	Varios	0,00
FAC. Nº AS21/16 "EXP AS21/16 AJUTS BEQUES MENJADOR CURS 2016/17. COMPLEMENTARI II. MES DESEMBRE	Q5855322C	ESCOLA ELS PINS	182,52	Varios	0,00
FAC. Nº AS25/17 DATA:16/10/17 "EXP.AS25/17 AJUTS BEQUES MENJADOR CURS	Q0801796D	ESCOLA ROSER CAPDEVILA	587,52	Varios	0,00

TRANSFERÈNCIES I SUBVENCIONS CONCEDIDES

CARACTERÍSTIQUES	NIF DEL PERCEPTOR	DENOMINACIÓ DEL PERCEPTOR	IMPORT	FINALITAT	REINTEGRAMENTS
FAC. Nº VEN/2017/11493 DATA:13/12/17 "EXP. AS109/17 AJUTS COMPLEMENTARIES ACTIVITATS	B65640781	CAMPI QUI JUGUI, S.L.	226,00	Varios	0,00
FAC. Nº VEN/2017/11494 DATA:13/12/17 "EXP AS110/17 AJUTS COMPLEMENTARIES MENJADOR	B65640781	CAMPI QUI JUGUI, S.L.	139,50	Varios	0,00
FAC. Nº VEN/2017/8420 DATA:28/04/17 "EXP AS25/17 AJUTS BEQUES MENJADOR CURS 2016/17. MES ABRIL	B65640781	CAMPI QUI JUGUI, S.L.	203,58	Varios	0,00
FAC. Nº VEN/2017/9100 DATA:21/6/17 "AJUTS BEQUES MENJADOR CURS 2016/17. PERIODE JUNY/17. ESC.	B65640781	CAMPI QUI JUGUI, S.L.	212,94	Varios	0,00
FAC. Nº48/AS25-17 "EXP. AJUTS BEQUES MENJADOR CURS ESCOLAR 2016/17. PERIODE MARÇ/ABRIL 2017.	B08833295	INSTITUCION ESCOLAR AMEH, S.L.	259,74	Varios	0,00
FAC. NÚM. 1 "EXP AS15/16 AJUTS BEQUES MENJADOR CURS 2016/17. PERIODE DESEMBRE 2016. ESCOLA	R0800703A	FORMACION PROFESIONAL HERMANAS TRINITARIAS INST.	76,05	Varios	0,00
FAC. NÚM. UEC16-17/27 "EXP AS22/16 AJUTS LLEURE PER ACTIVITATS ESPORTIVES 2016 - UNIO ESPORTIVA	G58329293	UNION DEPORTIVA CORNELLA	225,00	Varios	0,00
FAC. VEN/2016/6329-2 "EXP. AS17/16 AJUTS MENJADOR COMPLEMENTARI MES DESEMBRE 2016. ESCOLA	B65640781	CAMPI QUI JUGUI, S.L.	24,80	Varios	0,00
FAC. VEN/2016/6330-2 "EXP. AS15/16 AJUTS BEQUES MENJADOR CURS 2016/17. PERIODE DESEMBRE 2016.	B65640781	CAMPI QUI JUGUI, S.L.	121,68	Varios	0,00
FAC. VEN/2017/7435 EXP AS25/17 AJUTS MENJADOR CURS 2016/17 DE GENER A JUNY 2017. PERIODE	B65640781	CAMPI QUI JUGUI, S.L.	259,74	Varios	0,00
FAC. VEN/2017/8189 EXP AS25/17 AJUTS MENJADOR CURS 2016/17 DE GENER A JUNY 2017. PERIODE MARÇ	B65640781	CAMPI QUI JUGUI, S.L.	332,28	Varios	0,00

TRANSFERÈNCIES I SUBVENCIONS CONCEDIDES

CARACTERÍSTIQUES	NIF DEL PERCEPTOR	DENOMINACIÓ DEL PERCEPTOR	IMPORT	FINALITAT	REINTEGRAMENTS
FAC.2/2017 EXP AS17/16 AJUTS BEQUES MENJADOR ESCOLES. COMPLEMENTARI. CURS 2016/17. MES	Q5855443G	ESCOLA MN. J. VERDAGUER	231,92	Varios	0,00
FAC.Nº 12/2017 - DATA:8/6/17 "EXP AS25/17 AJUTS BEQUES MENJADOR CURS 2016/17. PERIODE MAIG/17. ESC	Q5855443G	ESCOLA MN. J. VERDAGUER	2.043,58	Varios	0,00
FAC.Nº VEN/2017/8950 - DATA:30/5/17 "EXP. AS25/17 AJUTS BEQUES MENJADOR CURS 2016/17. PERIODE	B65640781	CAMPI QUI JUGUI, S.L.	322,92	Varios	0,00
Factura ALIA A/3690 - QUOTA MEMBRE ADHERIT A LA FUNDACIÓ 2017	G25328345	FUNDACIO CASTELLS CULTURALS DE CATALUNYA	180,30	Varios	0,00
FRA 01/1718 DATA 13/12/2017 "EXP AS103/17 AJUTS BEQUES MENJADOR CURS 2017/18 PERIODE SET/NOV'17"	Q5855881H	ESCOLA MONTSERRAT	3.742,20	Varios	0,00
FRA 1 DATA 05/12/2017 "EXP AS103/17 AJUTS BEQUES MENJADOR CURS 2017/18 PERIODE SET/NOV'17"	Q5856134A	ESCOLA ALEXANDRE GALI	3.519,56	Varios	0,00
FRA 1 DATA 11/12/2017 "EXP AS103/17 AJUTS BEQUES MENJADOR CURS 207/18 PERIODE SET/NOV'17"	Q5855878D	ESCOLA PROVENÇANA	170,50	Varios	0,00
FRA 111217 DATA 11/12/2017 "EXP AS103/17 AJUTS BEQUES MENJADOR CURS 2017/18 PERIODE SET/NOV'17"	G58561069	A.M.P.A. COL·LEGI PÚBLIC COSTA I LLOBERA	128,70	Varios	0,00
FRA 12120/17 DATA 12/12/2017 "EXP AS103/17 AJUTS BEQUES MENJADOR CURS 2017/18 PERIODE SET/NOV'17"	Q5855890I	ESCOLA PABLO NERUDA	167,40	Varios	0,00
FRA 13 DATA 11/11/2017 "EXP AS103/17 AJUTS BEQUES MENJADOR CURS 2017/18 PERIODE SET/NOV'17"	Q5855165F	ESCOLA SURIS	2.142,80	Varios	0,00
FRA 17/10 DATA 12/12/2017 "EXP AS103/17 AJUTS BEQUES MENJADOR CURS 2017/18 PERIODE SET/NOV'17"	Q5856339F	ESCOLA SANT MIQUEL	4.571,05	Varios	0,00

TRANSFERÈNCIES I SUBVENCIONS CONCEDIDES

CARACTERÍSTIQUES	NIF DEL PERCEPTOR	DENOMINACIÓ DEL PERCEPTOR	IMPORT	FINALITAT	REINTEGRAMENTS
FRA 170521 DATA 31/10/2017 "EXP AS103/17 AJUTS BEQUES MENJADOR CURS 2017/18 PERIODO OCTUBRE	B65521981	CIBUS 2000 COL·LECTIVITATS SL	256,16	Varios	0,00
FRA 170579 DATA 30/11/2017 "EXP AS103/17 AJUTS BEQUES MENJADOR CURS 2017/18 PERIODE NOVEMBRE'17	B65521981	CIBUS 2000 COL·LECTIVITATS SL	784,98	Varios	0,00
FRA 170585 DATA 30/11/2017 "EXP AS103/17 AJUTS BEQUES MENJADOR CURS 2017/18 SETEMBRE'17 - ESCOLA	B65521981	CIBUS 2000 COL·LECTIVITATS SL	457,80	Varios	0,00
FRA 170591 DATA 30/11/2017 " EXP 103/17 AJUTS BEQUES MENJADOR CURS 2017/18 PERIODE	B65521981	CIBUS 2000 COL·LECTIVITATS SL	397,84	Varios	0,00
FRA 1718-01 DATA 11/12/2017 EXP AS103/17 AJUTS BEQUES MENJADOR CURS 2017/18 PERIODE SET-NOV'17"	S0800466E	ESCOLA MARTINET	643,50	Varios	0,00
FRA 2017/2 DE 17/02/17- QUOTA ANY 2017 COM A MEMBRE DE L'OBSERVATORI DE LES DONES.	G65059743	ASSOCIACIO DE L'OBSERVATORI DE LES DONES MITJANS COMUNICACIO	2.500,00	Varios	0,00
FRA 31/2017 DATA 11/12/2017 EXP AS103/17 AJUTS BEQUES MENJADOR CURS 2017/18 PERIODE SET-NOV'17"	G63597298	ASSOCIACIO EDUCATIVA TROMPITXOL	7.250,10	Varios	0,00
FRA 86 DATA 11/12/2017 "EXP AS103/17 AJUTS BEQUES MENJADOR CURS 2017/18 PERIODE SET-NOV'17"	Q5855895H	ESCOLA IGNASI IGLESIAS	2.207,15	Varios	0,00
FRA AA1150 DATA 30/11/2017 "EXP AS103/17 AJUTS BEQUES MENJADOR CURS 2017/18 PERIODE SET/NOV'17"	B65640781	CAMPI QUI JUGUI, S.L.	111,90	Varios	0,00
FRA. 02/2017 DE 01/02/17: ALLOTJAMENT ADULTS MES GENER - AJUT 20170033 (PEDRO E. GUTIERREZ	37362805H	AGUSTIN HERNANDEZ GONZALEZ	986,00	Varios	0,00
FRA. 020/17 DE DATA 05/07/17: ALLOTJAMENT URGÈNCIA ADULTS - AJUT 20170821 (TANIA MERA	46495549Z	TANIA MERA PASTOR	278,00	Varios	0,00

TRANSFERÈNCIES I SUBVENCIONS CONCEDIDES

CARACTERÍSTIQUES	NIF DEL PERCEPTOR	DENOMINACIÓ DEL PERCEPTOR	IMPORT	FINALITAT	REINTEGRAMENTS
FRA. 108/2017 - QUOTA ANUAL EXERCICI 2017 DE L'ESCOLA MUNICIPAL DE MUSICA ROSER	G60168192	ASSOCIACIO CATALANA D'ESCOLES DE MUSICA	473,00	Varios	0,00
FRA. 126 DATA 17.02.2017 CUOTA ANY 2017 - POL. D'EDUCACIÓ	G61045605	ASSOCIACIO INTERNACIONAL DE CIUTATS EDUCADORES	330,00	Varios	0,00
FRA. 17SA001969 DE DATA 24-10-17: ALLOTJAMENT OCTUBRE - AJUT 20171237 (FUNDESPLAI - JOSE	34961082R	JOSE MANUEL ESPINO AMARO	103,90	Varios	0,00
FRA. 19/2017 DE DATA 28/06/17: ALLOTJAMENT ADULTS - AJUT 20170822 (PENSIÓN BARMES - PEDRO	38837059H	MONTSERRAT GARCIA DURAN	986,00	Varios	0,00
FRA. 2016068 DEL MES DE NOVEMBRE - AJUT 20160820-4 (RESIDENCIA GERIATRICA CAN ROVIRA).	35062290D	LIZANA ORTIZ, RAFAEL	1.013,89	Varios	0,00
FRA. 2017/RES/04 DE DATA 30-11-17: ALLOTJAMENT NOVEMBRE - AJUT 20170803	37449897D	JUANA RIBALTA PEREZ	536,71	Varios	0,00
FRA. 2017005 DE DATA 03/05/17: ALLOTJAMENT ADULTS MES ABRIL - AJUT 20170505 (RESIDENCIA CAN	35062290D	LIZANA ORTIZ, RAFAEL	1.013,89	Varios	0,00
FRA. 2017006 DE DATA 06/06/17: ALLOTJAMENT MES MAIG - AJUT 20170506 (RESIDENCIA CAN ROVIRA).	35062290D	LIZANA ORTIZ, RAFAEL	1.013,89	Varios	0,00
FRA. 31 DE DATA 14/02/17: ALLOTJAMENT ADULTS FEBRER (SNOW TRAVEL).	37362805H	AGUSTIN HERNANDEZ GONZALEZ	510,00	Varios	0,00
FRA. 39-2017 DE DATA 21-11-17: ALLOTJAMENT OCTUBRE - AJUT 20171097 (PEDRO GUTIERREZ - LAURA	47746819S	LAURA FERRER QUEVEDO	875,00	Varios	0,00
FRA. 416 DE DATA 03/10/17: ALLOTJAMENT - AJUT 20170901 (JOSÉ MANUEL ESPINO - NATIVIDAD	34961082R	JOSE MANUEL ESPINO AMARO	45,50	Varios	0,00

TRANSFERÈNCIES I SUBVENCIONS CONCEDIDES

CARACTERÍSTIQUES	NIF DEL PERCEPTOR	DENOMINACIÓ DEL PERCEPTOR	IMPORT	FINALITAT	REINTEGRAMENTS
FRA. 496 DE DATA 02-10-17: ALLOTJAMENT OCTUBRE - AJUT 20171007 (HOSTAL RESTAURANTE	34961082R	JOSE MANUEL ESPINO AMARO	352,52	Varios	0,00
FRA. 526 DE DATA 18-10-17: ALLOTJAMENT OCTUBRE - AJUT 20171109 (HOSTAL CORNELLÀ - LAURA	47746819S	LAURA FERRER QUEVEDO	75,50	Varios	0,00
FRA. A 89325 DE DATA 31/01/17: ALLOTJAMENT ADULTS GENER - AJUT 20170106 (SNOW TRAVEL).	09749731P	SOTO GARCIA FERNANDO	178,20	Varios	0,00
FRA. A88959 DE DATA 04/01/17: ALLOTJAMENT GENT GRAN MES GENER - AJUT 20170020 (SNOW	37647052P	SEBASTIAN MUÑOZ CARMONA	1.364,00	Varios	0,00
FRA. A89317 DE DATA 31/01/17: ALLOTJAMENT ADULTS - AJUT 20170111 (SNOW TRAVEL).	48074699F	BEATRIZ ELENA SANCHEZ CRUZ	267,30	Varios	0,00
FRA. A89318 DE DATA 31/01/17: ALLOTJAMENT ADULTS GENER - AJUT 20170045 (SNOW TRAVEL).	38396672N	JOSE LUIS SANCHEZ LEIVA	37,40	Varios	0,00
FRA. B 107 DE DATA 28-02-17: ALLOTJAMENT FEBRER - AJUT 20170141 (SNOW TRAVEL - YERALDIN	AT329544	YERALDIN GONZALEZ OSPINA	462,00	Varios	0,00
FRA. B106 DE DATA 28/02/17: ALLOTJAMENT GENT GRAN - AJUT 20170161 (SNOW TRAVEL).	30008513E	ANTONIO HUERTOS MARTA	51,70	Varios	0,00
FRA. B120 DE DATA 28/02/17: ALLOTJAMENT ADULTS MES FEBRER (SNOW TRAVEL).	X00550358Z	MUÑOZ HERNAN MARIO ALBERTO	211,20	Varios	0,00
FRA. B232 DE DATA 31/03/17: ALLOTJAMENT MES MARÇ ADULTS - AJUT 20170319 (SNOW TRAVEL).	47441567L	YOLANDA AVILES MOLINA	605,00	Varios	0,00
FRA. B236 DEDATA 31/03/17: ALLOTJAMENT ADULTS - AJUT 20170293 (SNOW TRAVEL).	X00550358Z	MUÑOZ HERNAN MARIO ALBERTO	167,20	Varios	0,00

TRANSFERÈNCIES I SUBVENCIONS CONCEDIDES

CARACTERÍSTIQUES	NIF DEL PERCEPTOR	DENOMINACIÓ DEL PERCEPTOR	IMPORT	FINALITAT	REINTEGRAMENTS
FRA. B239: ALLOTJAMENT GENT GRAN - AJUT 20170477 (SNOW TRAVEL).	37647052P	SEBASTIAN MUÑOZ CARMONA	264,00	Varios	0,00
FRA.001/17 DE DATA 02/01/17: ALLOTJAMENT ADULTS MES AGOST - AJUT 20161020 (ASSOCIACIÓ VAITOT).	09060201H	MARIA PILAR HERNANDEZ GARCIA	880,88	Varios	0,00
FRA.002/17 DE DATA 02/01/17: ALLOTJAMENT URGÈNCIA - AJUT 20161168 (SAMARA FERNÁNDEZ -	47953392W	SAMARA FERNÁNDEZ PALMA	124,00	Varios	0,00
FRA.05/2017 DE DATA 23/02/17: ALLOTJAMENT ADULTS MES GENER-FEBRER - AJUT 20170109	52628091C	ANDRES GALETO BASCON	1.224,00	Varios	0,00
FRA.1 - INDEMNITZACIÓ PER GUANYADOR PREMI CIUTAT DE CORNELLÀ DEL 33è CONCURS DE	013	HABILITAT PAJ JOVENTUT I SOLIDARITAT	2.719,14	Varios	0,00
FRA.2017/RES/01 DE DATA 31/08/17: ALLOTJAMENT GENT GRAN MES AGOST - AJUT 20170803-1 (JOANA	37449897D	JUANA RIBALTA PEREZ	536,71	Varios	0,00
FRA.2017/RES/02 DE DATA 30-09-17: ALLOTJAMENT SETEMBRE - AJUT 20170803	37449897D	JUANA RIBALTA PEREZ	536,71	Varios	0,00
FRA.2017/RES/03 DE DATA 31-10-17: ALLOTJAMENT OCTUBRE - AJUT 20170803 (FUND.	37449897D	JUANA RIBALTA PEREZ	536,71	Varios	0,00
FRA.2017001 DE DATA 09/01/17: ALLOTJAMENT MES DESEMBRE ADULTS - AJUT 20160820-5	35062290D	LIZANA ORTIZ, RAFAEL	1.013,89	Varios	0,00
FRA.2017002 DE 01/02/17: ALLOTJAMENT ADULTS MES GENER - AJUT 20170423 (RESID.CAN ROVIRA).	35062290D	LIZANA ORTIZ, RAFAEL	1.013,89	Varios	0,00
FRA.2017003 DE 01/03/17: ALLOTJAMENT ADULTS MES FEBRER - AJUT 20170424 (RESID.CAN ROVIRA).	35062290D	LIZANA ORTIZ, RAFAEL	1.013,89	Varios	0,00

TRANSFERÈNCIES I SUBVENCIONS CONCEDIDES

CARACTERÍSTIQUES	NIF DEL PERCEPTOR	DENOMINACIÓ DEL PERCEPTOR	IMPORT	FINALITAT	REINTEGRAMENTS
FRA.2017004 DE DATA 03/04/17: ALLOTJAMENT ADULTS ABRIL - AJUT 20170422 (RESIDENCIA CAN ROVIRA).	35062290D	LIZANA ORTIZ, RAFAEL	1.013,89	Varios	0,00
FRA.2017007 DE DATA 03/07/17: ALLOTJAMENT ADULTS MES JUNY - AJUT 20170894 (CAN ROVIRA).	35062290D	LIZANA ORTIZ, RAFAEL	377,78	Varios	0,00
FRA.2017010 DE DATA 08/11/17: ALLOTJAMENT MES OCTUBRE - AJUT 20170895-2 (RAFAEL LIZANA -	35062290D	LIZANA ORTIZ, RAFAEL	1.013,89	Varios	0,00
FRA.33/2017 DE DATA 21/09/17: ALLOTJAMENT ADULTS MES SEPTIEMBRE-OCTUBRE - AJUT	Y01960105J	FAIDHI LATIFA	1.070,00	Varios	0,00
FRA.7445 DE DATA 02/08/17: ALLOTJAMENT GENT GRAN JULIOL - AJUT 20170474 (RESIDENCIA CASA	27140570H	CARMEN LOPEZ PADILLA	2.850,00	Varios	0,00
FRA.78 DE 10/03/17: ALLOTJAMENT ADULTS MES MARÇ - AJUT 20170318 (HOSTAL CORNELLÀ).	47441567L	YOLANDA AVILES MOLINA	440,00	Varios	0,00
FRA.A 89319 DE DATA 31/01/17: ALLOTJAMENT GENT GRAN MES GENER-FEBRER - AJUT 20170067	37647052P	SEBASTIAN MUÑOZ CARMONA	1.364,00	Varios	0,00
FRA.A86911 DE DATA 31/08/16: ALLOTJAMENT ADULTS - AJUT 20160908 (SNOW TRAVEL).	37731543C	IGNACIO FEDERICO OLMOS MARTINEZ	59,40	Varios	0,00
FRA.A88634 DE DATA 30/11/16: ALLOTJAMENT ADULTS - MES NOVEMBRE - AJUT 20161275 (SNOW	49663494P	EUGENIO AMBROSIO ZAMORA LIZARDE	165,00	Varios	0,00
FRA.A88635 DE DATA 30/11/16: ALLOTJAMENT ADULTS MES NOVEMBRE - AJUT 20161170 (SNOW	47953392W	SAMARA FERNÁNDEZ PALMA	198,00	Varios	0,00
FRA.A88674 DE DATA 30/11/16: ALLOTJAMENT GENT GRAN MES NOVEMBRE - AJUT 20161152-1 (SNOW	37647052P	SEBASTIAN MUÑOZ CARMONA	748,00	Varios	0,00

TRANSFERÈNCIES I SUBVENCIONS CONCEDIDES

CARACTERÍSTIQUES	NIF DEL PERCEPTOR	DENOMINACIÓ DEL PERCEPTOR	IMPORT	FINALITAT	REINTEGRAMENTS
FRA.A89315 DE DATA 31/01/17: ALLOTJAMENT ADULTS MES GENER - AJUT 20170062 (SNOW TRAVEL).	AT329544	YERALDIN GONZALEZ OSPINA	721,60	Varios	0,00
FRA.B105 DE DATA 28/02/17: ALLOTJAMENT GENT GRAN FEBRER - AJUT 20170172 (SNOW TRAVEL).	37647052P	SEBASTIAN MUÑOZ CARMONA	1.232,00	Varios	0,00
FRA.B665 DE DATA 18/10/17: ALLOTJAMENT MES JULIOL - AJUT 20170725 (MANUELA ROMERO	46681981P	MANUELA ROMERO BUSTOS	646,80	Varios	0,00
FRA.B666 DE DATA 18-10-17: ALLOTJAMENT AGOST - AJUT 20171228 (SNOW TRAVEL - MANUELA	46681981P	MANUELA ROMERO BUSTOS	61,60	Varios	0,00
FRA.R-16/2017/1 DE 31/01/17: ALLOTJAMENT ADULTS - AJUT 20161141 (ABD).	Y02336817P	YASSMINA HAMMOUD	2.400,00	Varios	0,00
FRES. 170394-170367 DE DATA 31/07/17 I 30/06/17: EXP. AS84/17 AJUTS MENJADOR ACT CASAL	B65521981	CIBUS 2000 COL-LECTIVITATS SL	450,12	Varios	0,00
FRES.2017008-2017008/2 DE DATA 07-08-17 I 04-09-17: ALLOTJAMENT ADULTS JULIOL-AGOST (RESIDENCIA	35062290D	LIZANA ORTIZ, RAFAEL	2.027,78	Varios	0,00
INCENTIU "JPO" DEL 06.03.2017 AL 31.03.2017 CURS "OP. BÀSIQUES DE RESTAURANT I BAR"// aprovat per D.A.	042	HABILITAT PAJ POL. OCUPACIO	2.250,00	Varios	0,00
INCENTIU JOVES PER L'OCUPACIÓ PERIODE DE L'01.04.2017 AL 30.04.2017 CURS "SERV. AUX.	042	HABILITAT PAJ POL. OCUPACIO	1.650,00	Varios	0,00
JUSTIFICACIÓ PAJ CURS MANTENIDOR ABRIL'17/APROVAT PER D.A.	042	HABILITAT PAJ POL. OCUPACIO	1.200,00	Varios	0,00
JUSTIFICACIÓ PAJ CURS MANTENIDOR ABRIL'17/APROVAT PER D.A.	042	HABILITAT PAJ POL. OCUPACIO	150,00	Varios	0,00

TRANSFERÈNCIES I SUBVENCIONS CONCEDIDES

CARACTERÍSTIQUES	NIF DEL PERCEPTOR	DENOMINACIÓ DEL PERCEPTOR	IMPORT	FINALITAT	REINTEGRAMENTS
JUSTIFICACIO PAJ INCENTIU JPO DE L'01 AL 31 DE MAIG DE 2017 - CURS MANTENIDOR I REPARADOR	042	HABILITAT PAJ POL. OCUPACIO	1.200,00	Varios	0,00
JUSTIFICACIÓ PAJ INCENTIU JPO DE L'01 DE JUNY AL 15 DE JUNY DE 2017 - CURS OP. BASIQUES DE RTE. I BAR	042	HABILITAT PAJ POL. OCUPACIO	1.650,00	Varios	0,00
JUSTIFICACIÓ PAJ INCENTIU JPO DE L'01 DE JUNY AL 30 DE JUNY DE 2017 - CURS MANTENIDOR I REPARADOR	042	HABILITAT PAJ POL. OCUPACIO	900,00	Varios	0,00
JUSTIFICACIO PAJ INCENTIUS JOVES PER L'OCUPACIÓ ABRIL'17/APROVAT PER D.A.	042	HABILITAT PAJ POL. OCUPACIO	150,00	Varios	0,00
JUSTIFICACIO PAJ INCENTIUS JOVES PER L'OCUPACIÓ ABRIL'17/APROVAT PER D.A.	042	HABILITAT PAJ POL. OCUPACIO	2.100,00	Varios	0,00
JUSTIFICAT PAJ	042	HABILITAT PAJ POL. OCUPACIO	150,00	Varios	0,00
JUSTIFICAT PAJ	042	HABILITAT PAJ POL. OCUPACIO	1.050,00	Varios	0,00
JUSTIFICAT PAJ INCENTIU JPO DE L'01 AL 31 DE MAIG 2017 - CURS SERVEIS AUX. PERRUQUERIA I ESTETICA	042	HABILITAT PAJ POL. OCUPACIO	1.350,00	Varios	0,00
JUSTIFICAT PAJ INCENTIU JPO DE L'01 AL 31 DE MAIG DE 2017 - CURS OP. BASIQUES DE RTE. I BAR	042	HABILITAT PAJ POL. OCUPACIO	1.950,00	Varios	0,00
N-1/2017 SUBV. NOM. PATRONAT CULTURAL I RECREATIU "10ena. EDICIO CONCURS DE TEATRE	G08840183	PATRONAT CULTURAL RECREATIU	10.000,00	Varios	0,00
N-14/2017- SUBVENCIO ESPORT A L'ESCOLA-CORNELLÀ PEL CIVISME	G58014838	CONSELL ESPORTIU DEL BAIX LLOBREGAT	25.440,00	Varios	0,00

TRANSFERÈNCIES I SUBVENCIONS CONCEDIDES

CARACTERÍSTIQUES	NIF DEL PERCEPTOR	DENOMINACIÓ DEL PERCEPTOR	IMPORT	FINALITAT	REINTEGRAMENTS
N-25/2017 SUBV. NOM. FUNDACIÓ PER A L'ATENCIÓ A PERSONES DEPENDENTS " ACTIVITATS	G63908669	FUNDACIÓ PRIVADA PER L'ATENCIÓ DE PERSONES DEPENDENTS	650.000,00	Varios	0,00
PAGAMENT 2ª PART PROJECTE OCUPA'M (6+6) EXERCICI 2016 (RECUPERACIO SALDO SOBRANT	48070230T	HICHAM OUCHENE SALHI	5.177,25	Varios	0,00
PAGAMENT CONVENI PER AL DESENVOLUPAMENT DE LA UNIVERSITAT D'ESTIU DE LES DONES	Q0818001J	UNIVERSITAT DE BARCELONA	27.000,00	Varios	0,00
PAGAMENT IMPORT CONVENI AMB LA SOCIETAT CORAL LA UNIO DE CORNELLA PER LA UTILITZACIO DE LA	V58940859	SOCIETAT CORAL LA UNIO DE CORNELLA	13.500,00	Varios	0,00
PAGAMENT QUOTA ADHESIO ANUAL - EXERCICI 2017	G17125832	FONS CATALA DE COOPERACIO AL DESENVOLP.	1.500,00	Varios	0,00
PAGAMENT RESTANT CONVENI ENTRE L'AMB, AJ.CORNELLÀ I SANT JOAN DESPÍ PER AL FINANÇAMENT	P0800258F	AREA METROPOLITANA DE BARCELONA	91.931,79	Varios	150.761,98
PAGAMENT SEGONA PART PROJECTE OCUPA'M (6+6) 2016 PER L'EXERCICI 2017	47610797S	FRANCISCO JAVIER MARTOS LLAMAS	3.128,52	Varios	0,00
PAGAMENT SEGONA PART PROJECTE OCUPA'M (6+6) 2016 PER L'EXERCICI 2017	B64447287	DELEG SERVICIOS DE DELEGACIÓN EN BCN SL	3.398,97	Varios	0,00
PAGAMENT SUBVENCIONS ESCOLES ESPORTIVES 2014	G58329293	UNION DEPORTIVA CORNELLA	5.767,38	Varios	0,00
PAGAMENT SUBVENCIONS ESCOLES ESPORTIVES GENERALS 2015	G58329293	UNION DEPORTIVA CORNELLA	5.457,32	Varios	0,00
PAGAMENT SUBVENCIONS ESPORTIVES GENERALS 2014	G58329293	UNION DEPORTIVA CORNELLA	16.178,06	Varios	0,00

TRANSFERÈNCIES I SUBVENCIONS CONCEDIDES

CARACTERÍSTIQUES	NIF DEL PERCEPTOR	DENOMINACIÓ DEL PERCEPTOR	IMPORT	FINALITAT	REINTEGRAMENTS
PAGAMENT SUBVENCIONS ESPORTIVES GENERALS 2015	G58329293	UNION DEPORTIVA CORNELLA	12.708,20	Varios	0,00
PAGAMENT SUBVENCIONS ESPORTS - FOMENT 2016	G58329293	UNION DEPORTIVA CORNELLA	8.907,22	Varios	0,00
PAGAMENT SUBVENCIONS ESPORTS - INICIACIO 2016	G58329293	UNION DEPORTIVA CORNELLA	6.087,73	Varios	0,00
PRIMER PAGAMENT SUBVENCIO EMPRESAS PROYECTO OCUPA'M 6+6 EXERCICI 2017 (ANUALITAT 2017)	B60577210	J.M. MEDINA, S. L.	2.751,03	Varios	0,00
PRIMER PAGAMENT SUBVENCIO EMPRESAS PROYECTO OCUPA'M 6+6 EXERCICI 2017 (ANUALITAT 2017)	B66255969	OPTIGRUP SPAIN, S. L.	4.420,17	Varios	0,00
PRIMER PAGAMENT SUBVENCIO EMPRESAS PROYECTO OCUPA'M 6+6 EXERCICI 2017 (ANUALITAT 2017)	F08674426	LABORATORIO ELECTROTECNICO SDAD COOPERATIVA LTDA	5.229,00	Varios	0,00
PRIMER PAGAMENT SUBVENCIO PROYECTO OCUPA'M 6+6 EXERCICI 2017 (ANUALITAT 2017)	46760649Q	CHECA RUIZ MIGUEL	4.219,53	Varios	0,00
PRIMER PAGAMENT SUBVENCIO PROYECTO OCUPA'M 6+6 EXERCICI 2017 (ANUALITAT 2017)	B66147505	CALL SOLUCIONES INTEGRALES SL	5.739,45	Varios	0,00
PRIMER PAGAMENT SUBVENCIO PROYECTO OCUPA'M 6+6 EXERCICI 2017 (ANUALITAT 17)	A08181968	MATAS RAMIS, S.A.	3.796,05	Varios	0,00
PROGRAMA SUPORT CREACIO MICROEMPRESAS (CLSE); D'ACORD CONVENI SUBSCRIT 2016 (75%)	A58283342	PROCORNELLA, S.A. EMPR.MPAL.PROMOCIO SOCIAL,URBANA Y ECONOM.	131.250,00	Varios	0,00
PROGRAMA SUPORT CREACIO MICROEMPRESAS, D'ACORD CONVENI SUBSCRIT 2016 (25%)	P0807600B	AJUNTAMENT D,ESPLUGUES DE LLOBREGAT	43.750,00	Varios	0,00

TRANSFERÈNCIES I SUBVENCIONS CONCEDIDES

CARACTERÍSTIQUES	NIF DEL PERCEPTOR	DENOMINACIÓ DEL PERCEPTOR	IMPORT	FINALITAT	REINTEGRAMENTS
QUOTA 2017. APORTACIÓ A L'ASSOCIACIÓ PACTE INDUSTRIAL DE LA REGIÓ METROPOLITANA DE	G61524070	ASSOCIACIO PACTE INDUSTRIAL REG.M.BARNA	4.683,09	Varios	0,00
Quota associat a la Federació de Municipis de Catalunya per a l'exercici 2017	G08797771	FEDERACIO MUNICIPIS DE CATALUNYA	14.279,26	Varios	0,00
QUOTA ASSOCIAT XARXA TRANSPARENCIA I PARTICIPACIÓ 2017	G28783991	FEDERACION ESPAÑOLA DE MUNIC.Y PROVINC.	2.000,00	Varios	0,00
REPOSICIÓ ANUAL BESTRETA DE CAIXA FIXA AJUTS GENT GRAN	053	HABILITAT ACF ACCIÓ SOCIAL	22.987,54	Varios	0,00
REPOSICIÓ ANUAL BESTRETA DE CAIXA FIXA AJUTS/INFÀNCIA-ADOLESCENCIA	053	HABILITAT ACF ACCIÓ SOCIAL	45.621,06	Varios	0,00
REPOSICIÓ BESTRETA ANUAL AJUTS/ADULTS	053	HABILITAT ACF ACCIÓ SOCIAL	285.315,11	Varios	0,00
Serveis intervenció emergència. 2016 / Allotjament pensions / Atenció a urgències: 8/8/16 RECONEIX. CREDIT	B59960526	PROGRESS PROJECTES I GESTIO DE SERVEIS SOCIALS SL	247,14	Varios	0,00
SUBV. NOMI PER MANTENIMENT PREVENTIU I CORRECTIU, RECERCA, EXPLOTACIÓ, ADM. I INVERSIONS EN	G58270711	CLUB DE AMIGOS DEL FERROCARRIL CORNELLA	4.556,00	Varios	0,00
Subvenció "Activitat de Cooperació a Àfrica, Sud Amèrica i Proj. de comunicació i sensibilització a Cornellà",	G62673033	CORNELLA SOLIDARI	35.270,00	Varios	0,00
SUBVENCIO ASCENSOR (2017) C.P. CTRA. D'ESPLUGUES, 121	H59454744	COMUNITAT DE PROPRIETARIS CTRA. D'ESPLUGUES 121	9.000,00	Varios	0,00
SUBVENCIO ASCENSOR (2017) C.P. CRISTÓFOR LLARGUÉS, 24	H59496331	CTAT. PROP. CRISTOFOR LLARGUES, 24	9.000,00	Varios	0,00

TRANSFERÈNCIES I SUBVENCIONS CONCEDIDES

CARACTERÍSTIQUES	NIF DEL PERCEPTOR	DENOMINACIÓ DEL PERCEPTOR	IMPORT	FINALITAT	REINTEGRAMENTS
SUBVENCIO ASCENSOR (2017) C.P. FLORIDA, 22	H58892688	COMUN. PROPIETARIS C) FLORIDA, 22	9.000,00	Varios	0,00
SUBVENCIO ASCENSOR (2017) C.P. GARROFER, 6	H59404061	COMUNITAT PROPIETARIS GARROFER 6	9.000,00	Varios	0,00
SUBVENCIO ASCENSOR (2017) C.P. LLINARS, 48	H59867218	COMUNITAT DE PROP. C/LLINARS 48 ENT-1	9.000,00	Varios	0,00
SUBVENCIO ASCENSOR (2017) C.P. PIUS XIIIÉ, 23	H65289241	CDAD PROP DE LA C/PIO XII, 23	9.000,00	Varios	0,00
SUBVENCIO ASCENSOR (2017) CC.PP. BELLATERRA, 43	H59761486	CDAD. PROP. BELLATERRA 43 I AV. SALVADOR ALLENDE	9.000,00	Varios	0,00
SUBVENCIO ASCENSOR (2017) CC.PP. BONESTAR, 3	H59020230	COMUNITAT DE PROPIETARIS BONESTAR 3	9.000,00	Varios	0,00
SUBVENCIO ASCENSOR (2017) CC.PP. CRISTOFOR LLARGUES, 20	H59624999	COMUNITAT DE PROPIETARIS CRISTOFOL LLARGUES 20	9.000,00	Varios	0,00
SUBVENCIO ASCENSOR (2017) CC.PP. FELIU I CODINA, 16	H62801204	COMUNITAT PROP. FELIU CODINA 16	9.000,00	Varios	0,00
SUBVENCIO ASCENSOR (2017) CC.PP. FELIU I CODINA, 47	H59585851	CTAT. PROP. FELIU I CODINA 47	9.000,00	Varios	0,00
SUBVENCIO ASCENSOR (2017) CC.PP. JOSEP MASGRAU, 59-61	H59455329	COMUNITAT DE PROP.C/JOSEP MASGRAU 59-61	18.000,00	Varios	0,00
SUBVENCIO ASCENSOR (2017) CC.PP. ORIOLES, 13	H60109493	COMUNITAT PROP.C/LES ORIOLES 13	9.000,00	Varios	0,00

TRANSFERÈNCIES I SUBVENCIONS CONCEDIDES

CARACTERÍSTIQUES	NIF DEL PERCEPTOR	DENOMINACIÓ DEL PERCEPTOR	IMPORT	FINALITAT	REINTEGRAMENTS
SUBVENCIO ASCENSOR (2017) CC.PP. PARC, 38	H60447273	COMUNITAT DE PROPIETARIS AVD.PARC 38	9.000,00	Varios	0,00
SUBVENCIO ASCENSOR (2017) CC.PP. PASSATGE SANT LLUIS, 12	H61647657	CTAT. PROP. PTGE. SANT LLUIS 12	9.000,00	Varios	0,00
SUBVENCIO ASCENSOR (2017) CC.PP. PLAÇA MARSANS, 3-5	H59629881	COMUNITAT DE PROPIETARIS PL.MARSANS 3	9.000,00	Varios	0,00
SUBVENCIO ASCENSOR (2017) CC.PP. RAMONEDA, 76	H59921056	CTAT PROPIETARIS C/ RAMONEDA 76	9.000,00	Varios	0,00
SUBVENCIO ASCENSOR (2017) CC.PP. SANT ISIDRE, 6	H62662093	COMUNITAT PROPIETARIS SANT ISIDRE 6	9.000,00	Varios	0,00
SUBVENCIO CENTRE DE DIA ALOIS II. ACTIVITAT D'ESTIMULACIO COGNITIVA I ACTIVITAT FISIOTERAPEUTA	G61516746	ASSOCIACIO FAMILIARS ALZHEIMER BAIX LLO.	20.000,00	Varios	0,00
SUBVENCIO EXPEDIENT N-18/2017 PER PROJECTE "XXII TROBADA GEGANTERA CORPUS 2017"	G60856200	FOMENT DE CULTURA POPULAR DE CORNELLA	6.367,00	Varios	0,00
SUBVENCIO IBI 2016 / S'ESTIMA RECURS REPOSICIO CONTRA EL DECRET 4996/16 PEL QUAL SE LI	22303296N	MARIA DOLORES SILVENTE RUIZ	127,33	Varios	0,00
SUBVENCIO IBI 2016, S'ESTIMA RECURS REPOSICIO CONTRA EL DECRET 4996/16 PEL QUAL SE LI	30938573P	ANA DEL CARMEN GARCIA MOLINA	107,07	Varios	0,00
SUBVENCIO NOMINATIVA "75È ANIVERSARI CLUB ESCACS CORNELLÀ", EXPEDIENT N-34/2017	G59471441	CLUB D'ESCACS CORNELLA	4.798,26	Varios	0,00
SUBVENCIO NOMINATIVA ASSOCIACIO PER A LA MEMORIA HISTORICA I DEMOCRATICA DEL BAIX LLOBREGAT	G63875389	ASOC. PARA LA MEMORIA HISTORICA Y DEMOCRATICA DEL BAIX LLOBREGAT	1.224,00	Varios	0,00

TRANSFERÈNCIES I SUBVENCIONS CONCEDIDES

CARACTERÍSTIQUES	NIF DEL PERCEPTOR	DENOMINACIÓ DEL PERCEPTOR	IMPORT	FINALITAT	REINTEGRAMENTS
SUBVENCIO NOMINATIVA PROJECTE "JORNADAS FLAMENCAS 2017" N-35/2017	V60319712	COORD.ENTIDADES FLAMENCAS Y AND.CORNELLA	12.000,00	Varios	0,00
SUBVENCIO PEL FOMENT DE LA CULTURA PROJECTE "XXVII DIADA CASTELLERA"	G60299146	CASTELLERS DE CORNELLA	4.315,00	Varios	0,00
SUBVENCIO PER AL COFINANÇAMENT DE LES DESPESES DE LA FIRA INFANTIL DE NADAL DE L'EXERCICI	A58283342	PROCORNELLA, S.A. EMPR.MPAL.PROMOCIO SOCIAL,URBANA Y ECONOM.	25.000,00	Varios	0,00
Subvenció projecte "Centre de Documentació (CENDOC)", expedient N-31/2017	G59382606	FUNDACIO UTOPIA D'ESTUD.SOC.DEL BAIX LLO	3.579,00	Varios	0,00
SUBVENCIO PROJECTE "DINAMITZACIO I PARTICIPACIO DE LES DONES AL	G60926003	ASSOCIACIO CORNELLA PER LES DONES 1994	3.060,00	Varios	0,00
SUBVENCIO PROJECTE: DONA I LITERATURA 2017	G61139952	ASSOCIACIO DE DONES ARTEMIS	1.800,00	Varios	0,00
SUBVENCIO REALITZACIO TALLERS "RELAXA'T AMB FIBROMIALGIA DE CORNELLÀ".	G65511750	ASSOCIACIO FIBROMIALGIA DE CORNELLA	1.470,00	Varios	0,00
SUBVENCIO SUPORT A LES FAMILIES CUIDADORES DE PERSONES AMB ALZHEIMER O ALTRES DEMENCIES A	G61516746	ASSOCIACIO FAMILIARS ALZHEIMER BAIX LLO.	7.000,00	Varios	0,00
SUBVENCIONS A EMPRESSES PORJECTE OCUPA'M - SEGON PAGAMENT ANY 2017	B64061070	MOVEMENT BARCELONA 2005, SL	4.073,49	Varios	0,00
SUBVENCIONS A EMPRESSES PROJECTE OCUPA'M - PRIMER PAGAMENT 50% SUBVENCIO ANY	A59030015	ANTONIO CARRASCO PIEZAS N.M.MATRICES,SA.	5.018,05	Varios	0,00
SUBVENCIONS A EMPRESSES PROJECTE OCUPA'M - PRIMER PAGAMENT 50% ANY 2016.	A58481912	APOLLO VREDESTEIN IBERICA SA	2.823,45	Varios	0,00

TRANSFERÈNCIES I SUBVENCIONS CONCEDIDES

CARACTERÍSTIQUES	NIF DEL PERCEPTOR	DENOMINACIÓ DEL PERCEPTOR	IMPORT	FINALITAT	REINTEGRAMENTS
SUBVENCIONS A EMPRESES PROJECTE OCUPA'M - SEGON PAGAMENT ANY 2017	A60389152	SENSOTEC INSTRUMENTS SA	4.424,85	Varios	0,00
SUBVENCIONS A EMPRESES PROJECTE OCUPA'M - SEGON PAGAMENT ANY 2017	47831199P	SANDRA MARTINEZ CABRERA	3.896,76	Varios	0,00
SUBVENCIONS A EMPRESES PROJECTE OCUPA'M - SEGON PAGAMENT ANY 2017	A59030015	ANTONIO CARRASCO PIEZAS N.M.MATRICES,SA.	5.018,05	Varios	0,00
SUBVENCIONS A EMPRESES PROJECTE OCUPA'M - SEGON PAGAMENT ANY 2017	A58481912	APOLLO VREDESTEIN IBERICA SA	2.823,45	Varios	0,00
SUBVENCIONS PER A PROJECTES DE COLONIES, CAMPAMENTS (INCLOSES RUTES I CAMPS DE TREBALL) I	G58924911	GRUP D'ESPLAI VOL I VOL_DE CORNELLA	2.820,00	Varios	0,00
SUBVENCIONS PER A PROJECTES DE COLONIES, CAMPAMENTS (INCLOSES RUTES I CAMPS DE TREBALL) I	G58311564	CLUB INFANTIL JUVENIL SANFELIU SANT ILDEFONS	5.254,00	Varios	0,00
SUBVENCIONS PER A PROJECTES DE COLONIES, CAMPAMENTS (INCLOSES RUTES I CAMPS DE TREBALL) I	G58311564	CLUB INFANTIL JUVENIL SANFELIU SANT ILDEFONS	1.269,00	Varios	0,00
SUBVENCIONS PER A PROJECTES DE COLONIES, CAMPAMENTS (INCLOSES RUTES I CAMPS DE TREBALL) I	G58311564	CLUB INFANTIL JUVENIL SANFELIU SANT ILDEFONS	1.433,50	Varios	0,00
SUBVENCIONS PER A PROJECTES DE COLONIES, CAMPAMENTS (INCLOSES RUTES I CAMPS DE TREBALL) I	G58311564	CLUB INFANTIL JUVENIL SANFELIU SANT ILDEFONS	1.809,50	Varios	0,00
SUBVENCIONS PER A PROJECTES DE COLONIES, CAMPAMENTS (INCLOSES RUTES I CAMPS DE TREBALL) I	G58311564	CLUB INFANTIL JUVENIL SANFELIU SANT ILDEFONS	1.762,50	Varios	0,00
SUBVENCIONS PER A PROJECTES DE COLONIES, CAMPAMENTS (INCLOSES RUTES I CAMPS DE TREBALL) I	G61096368	FUNDACIO CATALANA DE L'ESPLAI	1.774,25	Varios	0,00

TRANSFERÈNCIES I SUBVENCIONS CONCEDIDES

CARACTERÍSTIQUES	NIF DEL PERCEPTOR	DENOMINACIÓ DEL PERCEPTOR	IMPORT	FINALITAT	REINTEGRAMENTS
SUBVENCIONS PER A PROJECTES DE COLONIES, CAMPAMENTS (INCLOSES RUTES I CAMPS DE TREBALL) I	G58415993	ASSOCIACIO DE MARES I PARES D'ALUMNES ESCOLA SURIS	1.417,50	Varios	0,00
SUBVENCIONS PER A PROJECTES DE COLONIES, CAMPAMENTS (INCLOSES RUTES I CAMPS DE TREBALL) I	G08695462	AMPA ESCOLA SANT MIQUEL	1.665,00	Varios	0,00
SUBVENCIONS PER A PROJECTES DE COLONIES, CAMPAMENTS (INCLOSES RUTES I CAMPS DE TREBALL) I	G58578253	ASS. DE MARES I PARES D'ALUMNES DE L'ESCOLA L'ARENY	3.622,50	Varios	0,00
SUBVENCIONS PER A PROJECTES DE COLONIES, CAMPAMENTS (INCLOSES RUTES I CAMPS DE TREBALL) I	G59676106	AMPA ESCOLA DOLORS ALMEDA	2.700,00	Varios	0,00
SUBVENCIONS PER A PROJECTES DE COLONIES, CAMPAMENTS (INCLOSES RUTES I CAMPS DE TREBALL) I	G58201435	AMPA DE L'ESCOLA AMSELM CLAVE	1.260,00	Varios	0,00
SUBVENCIONS PER A PROJECTES DE COLONIES, CAMPAMENTS (INCLOSES RUTES I CAMPS DE TREBALL) I	G60597580	ASSOC.DE MARES I PARES D'ALUMNES DE L'ESCOLA MEDITERRANIA	3.363,75	Varios	0,00
SUBVENCIONS PER A PROJECTES DE COLONIES, CAMPAMENTS (INCLOSES RUTES I CAMPS DE TREBALL) I	G08671422	APA IGNACIO IGLESIAS	1.057,50	Varios	0,00
SUBVENCIONS PER A PROJECTES DE COLONIES, CAMPAMENTS (INCLOSES RUTES I CAMPS DE TREBALL) I	G59773614	A.P.A.COL.LEGI PUBLIC ABAT OLIBA	2.272,50	Varios	0,00
SUBVENCIONS PER A PROJECTES DE COLONIES, CAMPAMENTS (INCLOSES RUTES I CAMPS DE TREBALL) I	G61355020	AMPA ESCOLA D'EDUCACIO ESPECIAL VIROLAI	1.597,50	Varios	0,00
SUBVENCIONS PER A PROJECTES DE COLONIES, CAMPAMENTS (INCLOSES RUTES I CAMPS DE TREBALL) I	G08586893	A.P.A. C.P. MN. JACINTO VERDAGUER	1.541,25	Varios	0,00
SUBVENCIONS PER A PROJECTES DE COLONIES, CAMPAMENTS (INCLOSES RUTES I CAMPS DE TREBALL) I	G58924911	GRUP D'ESPLAI VOL I VOL_DE CORNELLA	1.628,00	Varios	0,00

TRANSFERÈNCIES I SUBVENCIONS CONCEDIDES

CARACTERÍSTIQUES	NIF DEL PERCEPTOR	DENOMINACIÓ DEL PERCEPTOR	IMPORT	FINALITAT	REINTEGRAMENTS
SUBVENCIONS PER A PROJECTES DE COLONIES, CAMPAMENTS (INCLOSES RUTES I CAMPS DE TREBALL) I	V58038696	CENTRE INFANTIL I JUVENIL MOWGLI	1.386,50	Varios	0,00
SUBVENCIONS PER A PROJECTES DE COLONIES, CAMPAMENTS (INCLOSES RUTES I CAMPS DE TREBALL) I	V58038696	CENTRE INFANTIL I JUVENIL MOWGLI	1.292,50	Varios	0,00
SUBVENCIONS PER A PROJECTES DE COLONIES, CAMPAMENTS (INCLOSES RUTES I CAMPS DE TREBALL) I	V58038696	CENTRE INFANTIL I JUVENIL MOWGLI	1.339,50	Varios	0,00
SUBVENCIONS PER A PROJECTES DE COLONIES, CAMPAMENTS (INCLOSES RUTES I CAMPS DE TREBALL) I	V58386319	CENTRE D,ESPLAI INFANT. I JUVENIL GAVINA	4.255,00	Varios	0,00
SUBVENCIONS PER A PROJECTES DE COLONIES, CAMPAMENTS (INCLOSES RUTES I CAMPS DE TREBALL) I	V58386319	CENTRE D,ESPLAI INFANT. I JUVENIL GAVINA	775,50	Varios	0,00
SUBVENCIONS PER A PROJECTES DE COLONIES, CAMPAMENTS (INCLOSES RUTES I CAMPS DE TREBALL) I	V58386319	CENTRE D,ESPLAI INFANT. I JUVENIL GAVINA	846,00	Varios	0,00
SUBVENCIONS PER A PROJECTES DE COLONIES, CAMPAMENTS (INCLOSES RUTES I CAMPS DE TREBALL) I	V58386319	CENTRE D,ESPLAI INFANT. I JUVENIL GAVINA	822,50	Varios	0,00
SUBVENCIONS PER A PROJECTES DE COLONIES, CAMPAMENTS (INCLOSES RUTES I CAMPS DE TREBALL) I	V58038696	CENTRE INFANTIL I JUVENIL MOWGLI	1.283,10	Varios	0,00
SUBVENCIONS PER A PROJECTES DE COLONIES, CAMPAMENTS (INCLOSES RUTES I CAMPS DE TREBALL) I	V58038696	CENTRE INFANTIL I JUVENIL MOWGLI	1.327,75	Varios	0,00
SUBVENCIONS PER A PROJECTES DE COLONIES, CAMPAMENTS (INCLOSES RUTES I CAMPS DE TREBALL) I	V58038696	CENTRE INFANTIL I JUVENIL MOWGLI	916,50	Varios	0,00
SUBVENCIONS PER A PROJECTES DE COLONIES, CAMPAMENTS (INCLOSES RUTES I CAMPS DE TREBALL) I	V58038696	CENTRE INFANTIL I JUVENIL MOWGLI	4.884,00	Varios	0,00

TRANSFERÈNCIES I SUBVENCIONS CONCEDIDES

CARACTERÍSTIQUES	NIF DEL PERCEPTOR	DENOMINACIÓ DEL PERCEPTOR	IMPORT	FINALITAT	REINTEGRAMENTS
SUBVENCIONS PER A PROJECTES DE COLONIES, CAMPAMENTS (INCLOSES RUTES I CAMPS DE TREBALL) I	V58038696	CENTRE INFANTIL I JUVENIL MOWGLI	1.081,00	Varios	0,00
SUBVENCIONS PROJECTES DE CARACTER CULTURAL/PROJECTES PER A LA CREACIO	52623071Z	DAVID SANCHEZ YEPES	1.590,20	Varios	0,00
SUBVENCIONS PROJECTES EDUCATIUS EN EL TEMPS LLIURE INFANTIL I ADOLESCENT ANY 2017	G61096368	FUNDACIO CATALANA DE L'ESPLAI	11.900,00	Varios	0,00
SUBVENCIONS PROJECTES EDUCATIUS EN EL TEMPS LLIURE INFANTIL I ADOLESCENT ANY 2017	V58386319	CENTRE D,ESPLAI INFANT. I JUVENIL GAVINA	8.015,00	Varios	0,00
SUBVENCIONS PROJECTES EDUCATIUS EN EL TEMPS LLIURE INFANTIL I ADOLESCENT ANY 2017	V58038696	CENTRE INFANTIL I JUVENIL MOWGLI	53.000,00	Varios	0,00
SUBVENCIONS PROJECTES EDUCATIUS EN EL TEMPS LLIURE INFANTIL I ADOLESCENT ANY 2017	G58924911	GRUP D'ESPLAI VOL I VOL_DE CORNELLA	15.810,00	Varios	0,00
SUBVENCIONS PROJECTES EDUCATIUS EN EL TEMPS LLIURE INFANTIL I ADOLESCENT ANY 2017	G58311564	CLUB INFANTIL JUVENIL SANFELIU SANT ILDEFONS	40.000,00	Varios	0,00
SUBVENCIONS PROJECTES EDUCATIUS EN EL TEMPS LLIURE INFANTIL I ADOLESCENT ANY 2017	G60591849	MIJAC ELS ESQUIROLS	960,00	Varios	0,00
SUBVENCIONS PROJECTES JUVENILS ANY 2017	G58798505	ASOCIACION PRODISMINUIDOS DE CORNELLA	2.430,00	Varios	0,00
SUBVENCIONS PROJECTES JUVENILS ANY 2017	V58940859	SOCIETAT CORAL LA UNIO DE CORNELLA	1.800,00	Varios	0,00
SUBVENCIONS PROJECTES JUVENILS ANY 2017	G58311564	CLUB INFANTIL JUVENIL SANFELIU SANT ILDEFONS	6.120,00	Varios	0,00

TRANSFERÈNCIES I SUBVENCIONS CONCEDIDES

CARACTERÍSTIQUES	NIF DEL PERCEPTOR	DENOMINACIÓ DEL PERCEPTOR	IMPORT	FINALITAT	REINTEGRAMENTS
SUBVENCIONS PROJECTES JUVENILS ANY 2017	V58038696	CENTRE INFANTIL I JUVENIL MOWGLI	6.480,00	Varios	0,00
TRANSFERÈNCIA DE CAPITAL AMB DESTÍ A L'AMORTITZACIÓ ANTICIPADA. APLICACIÓ SUPERÀVIT	A58283342	PROCORNELLA, S.A. EMPR.MPAL.PROMOCIO SOCIAL,URBANA Y ECONOM.	3.500.000,00	Varios	0,00
TOTAL			15.642.695,33		153.037,02

Provisions i contingències

EXERCICI 2017

EPÍGRAF BALANÇ	SALDO INICIAL PROVISIONS	AUGMENTS PROVISIONS	DISMINUCIONS PROVISIONS	SALDO FINAL PROVISIONS
Provisions a llarg termini	0,00	0,00	0,00	0,00
Provisions a curt termini	93.304,50	0,00	93.304,50	0,00

Informació sobre el medi ambient

EXERCICI 2017

Obligacions reconegudes en l'exercici amb càrrec a la Política de Despesa 17 'Medi Ambient'

GRUP DE PROGRAMES (MEDI AMBIENT)		
CODI	DESCRIPCIÓ	IMPORT
170	ADMINISTRACIÓ GENERAL DEL MEDI AMBIENT.	306.687,03
171	PARCS I JARDINS.	3.730.612,62
	TOTAL	4.037.299,65

Data obtenció 19/09/2018

Pàg. 1

EXERCICI 2017

Beneficis fiscals per raons mediambientals en tributs propis

CODI ECONÒMIC	TRIBUT	IMPORT
11500	IMPOST VEHICLES TRACCIO MECANICA	12.075,11
TOTAL		12.075,11

Data obtenció 19/09/2018

Pàg. 1

EXERCICI 2017

Actius en estat venda

DESCRIPCIÓ ACTIUS EN ESTAT VENDA	IMPORT
TOTAL	

Data obtenció 19/09/2018

Exercici: 2017

19. PRESENTACIÓ PER ACTIVITATS DEL COMPTE DEL RESULTAT ECONÒMIC PATRIMONIAL

DESPESES		EJERCICIO 2017			EJERCICIO 2016			INGRESSO	EJERCICIO 2017	EJERCICIO 2016
CODI GRUP DE PROGRAMES	DESCRIPCIÓ GRUP DE PROGRAMES	PRESSUPOSTARIS	NO PRESSUPOSTARIS	TOTAL	PRESSUPOSTARIS	NO PRESSUPOSTARIS	TOTAL			
000	AMORTITZACIÓ IMMOBILITZAT	0,00	5.813.650,80	5.813.650,80	0,00	5.668.622,17	5.668.622,17	Ingressos de gestió ordinària	84.285.537,87	87.907.479,73
001	PÈRDUES PROCEDENTS D'ACTIUS NO CORRENTS	0,00	9.150,93	9.150,93	0,00	258.992,55	258.992,55	Ingressos financers	700.985,43	791.701,45
002	PÈRDUES PER DETERIORAMENT	0,00	5.830.511,02	5.830.511,02	0,00	6.983.052,50	6.983.052,50	ALTRES INGRESSOS	8.367.964,54	9.661.864,36
003	Altres Despeses	0,00	3.008.178,93	3.008.178,93	0,00	854.828,05	854.828,05			
011	DEUTE PÚBLIC.	2.765,65	0,00	2.765,65	54.305,87	0,00	54.305,87			
130	ADMINISTRACIÓ GENERAL DE LA SEGURETAT I PROTECCIÓ CIVIL.	853.280,57	0,00	853.280,57	911.915,60	0,00	911.915,60			
132	SEGURETAT I ORDRE PÚBLIC.	2.989.959,83	0,00	2.989.959,83	3.059.620,23	0,00	3.059.620,23			

Data obtenció 19/09/2018

Exercici: 2017

19. PRESENTACIÓ PER ACTIVITATS DEL COMPTE DEL RESULTAT ECONÒMIC PATRIMONIAL

DESPESES		EJERCICIO 2017			EJERCICIO 2016			INGRESSO	EJERCICIO 2017	EJERCICIO 2016
CODI GRUP DE PROGRAMES	DESCRIPCIÓ GRUP DE PROGRAMES	PRESSUPOSTARIS	NO PRESSUPOSTARIS	TOTAL	PRESSUPOSTARIS	NO PRESSUPOSTARIS	TOTAL			
133	ORDENACIÓ DEL TRÀNSIT I DE L'ESTACIONAMENT.	1.727.867,88	0,00	1.727.867,88	1.718.291,37	0,00	1.718.291,37			
150	ADMINISTRACIÓ GENERAL D'HABITATGE I URBANISME.	1.728.316,80	0,00	1.728.316,80	1.978.599,57	0,00	1.978.599,57			
151	URBANISME.	4.640.826,32	0,00	4.640.826,32	3.610.042,71	0,00	3.610.042,71			
152	HABITATGE.	180.000,00	0,00	180.000,00	135.000,00	0,00	135.000,00			
153	VIES PÚBLIQUES	433.324,75	0,00	433.324,75	390.165,51	0,00	390.165,51			
160	CLAVEGUERAM	551.223,51	0,00	551.223,51	607.512,94	0,00	607.512,94			
162	RECOLLIDA, GESTIÓ I TRACTAMENT DE RESIDUS.	2.599.863,89	0,00	2.599.863,89	2.456.386,58	0,00	2.456.386,58			

Data obtenció 19/09/2018

Exercici: 2017

19. PRESENTACIÓ PER ACTIVITATS DEL COMPTE DEL RESULTAT ECONÒMIC PATRIMONIAL

DESPESES		EJERCICIO 2017			EJERCICIO 2016			INGRESSO	EJERCICIO 2017	EJERCICIO 2016
CODI GRUP DE PROGRAMES	DESCRIPCIÓ GRUP DE PROGRAMES	PRESSUPOSTARIS	NO PRESSUPOSTARIS	TOTAL	PRESSUPOSTARIS	NO PRESSUPOSTARIS	TOTAL			
163	NETEJA VIÀRIA.	4.188.269,70	0,00	4.188.269,70	4.352.620,89	0,00	4.352.620,89			
164	CEMENTIRI I SERVEIS FUNERARIS.	89.662,02	0,00	89.662,02	88.991,39	0,00	88.991,39			
165	ENLLUMENAT PÚBLIC.	1.579.963,60	0,00	1.579.963,60	1.459.811,93	0,00	1.459.811,93			
170	ADMINISTRACIÓ GENERAL DEL MEDI AMBIENT.	305.221,21	0,00	305.221,21	235.518,80	0,00	235.518,80			
171	PARCS I JARDINS.	3.653.283,81	0,00	3.653.283,81	3.007.379,17	0,00	3.007.379,17			
211	PENSIONS.	0,00	0,00	0,00	660,95	0,00	660,95			
221	ALTRES PRESTACIONS ECONÒMIQUES A favor D'EMPLEATS.	612.044,44	0,00	612.044,44	516.882,20	0,00	516.882,20			

Data obtenció 19/09/2018

Exercici: 2017

19. PRESENTACIÓ PER ACTIVITATS DEL COMPTE DEL RESULTAT ECONÒMIC PATRIMONIAL

DESPESES		EJERCICIO 2017			EJERCICIO 2016			INGRESSO	EJERCICIO 2017	EJERCICIO 2016
CODI GRUP DE PROGRAMES	DESCRIPCIÓ GRUP DE PROGRAMES	PRESSUPOSTARIS	NO PRESSUPOSTARIS	TOTAL	PRESSUPOSTARIS	NO PRESSUPOSTARIS	TOTAL			
231	ASSISTÈNCIA SOCIAL PRIMÀRIA	6.010.037,44	0,00	6.010.037,44	5.543.676,43	0,00	5.543.676,43			
241	FOMENT DE L'OCUPACIÓ.	3.210.191,06	0,00	3.210.191,06	3.093.896,52	0,00	3.093.896,52			
311	PROTECCIÓ DE LA SALUBRITAT PÚBLICA	223.109,89	0,00	223.109,89	194.231,77	0,00	194.231,77			
320	ADMINISTRACIÓ GENERAL D'EDUCACIÓ.	687.241,82	0,00	687.241,82	250.810,55	0,00	250.810,55			
323	FUNCIONAMENT DE CENTRES D'ENSENYAMENT PREESCOLAR I PRIMÀRIA	5.312.618,26	0,00	5.312.618,26	5.085.165,51	0,00	5.085.165,51			
326	SERVEIS COMPLEMENTARIS D'EDUCACIÓ	799.822,49	0,00	799.822,49	800.686,08	0,00	800.686,08			
327	FOMENT DE LA CONVIVÈNCIA CIUTADANA	748.573,64	0,00	748.573,64	672.444,54	0,00	672.444,54			

Data obtenció 19/09/2018

Exercici: 2017

19. PRESENTACIÓ PER ACTIVITATS DEL COMPTE DEL RESULTAT ECONÒMIC PATRIMONIAL

DESPESES		EJERCICIO 2017			EJERCICIO 2016			INGRESSO	EJERCICIO 2017	EJERCICIO 2016
CODI GRUP DE PROGRAMES	DESCRIPCIÓ GRUP DE PROGRAMES	PRESSUPOSTARIS	NO PRESSUPOSTARIS	TOTAL	PRESSUPOSTARIS	NO PRESSUPOSTARIS	TOTAL			
330	ADMINISTRACIÓ GENERAL DE CULTURA.	581.286,66	0,00	581.286,66	1.168.423,75	0,00	1.168.423,75			
332	BIBLIOTEQUES I ARXIVS.	643.568,43	0,00	643.568,43	629.812,71	0,00	629.812,71			
333	EQUIPAMENTS CULTURALS I MUSEUS	386.538,64	0,00	386.538,64	395.474,16	0,00	395.474,16			
334	PROMOCIÓ CULTURAL.	395.926,03	0,00	395.926,03	356.764,30	0,00	356.764,30			
336	PROTECCIÓ I GESTIÓ DEL PATRIMONI HISTÒRIC-ARTÍSTIC.	268.652,76	0,00	268.652,76	256.150,39	0,00	256.150,39			
337	INSTAL·LACIONS D'OCCUPACIÓ DEL TEMPS LLIURE	689.858,10	0,00	689.858,10	325.780,72	0,00	325.780,72			
338	FESTES POPULARS	1.206.052,77	0,00	1.206.052,77	1.269.361,65	0,00	1.269.361,65			

Data obtenció 19/09/2018

Exercici: 2017

19. PRESENTACIÓ PER ACTIVITATS DEL COMPTE DEL RESULTAT ECONÒMIC PATRIMONIAL

DESPESES		EJERCICIO 2017			EJERCICIO 2016			INGRESSO	EJERCICIO 2017	EJERCICIO 2016
CODI GRUP DE PROGRAMES	DESCRIPCIÓ GRUP DE PROGRAMES	PRESSUPOSTARIS	NO PRESSUPOSTARIS	TOTAL	PRESSUPOSTARIS	NO PRESSUPOSTARIS	TOTAL			
340	ADMINISTRACIÓ GENERAL D'ESPORTS.	121.425,83	0,00	121.425,83	121.852,93	0,00	121.852,93			
341	PROMOCIÓ I FOMENT DE L'ESPORT.	678.927,97	0,00	678.927,97	539.714,63	0,00	539.714,63			
342	INSTAL·LACIONS ESPORTIVES.	2.470.157,23	0,00	2.470.157,23	2.278.805,98	0,00	2.278.805,98			
430	ADMINISTRACIÓ GENERAL DE COMERÇ, TURISME I PIMES.	795.267,04	0,00	795.267,04	807.218,19	0,00	807.218,19			
431	COMERÇ.	343.015,03	0,00	343.015,03	344.855,09	0,00	344.855,09			
432	INFORMACIÓ I PROMOCIÓ TURÍSTICA.	4.352,00	0,00	4.352,00	19.225,00	0,00	19.225,00			
433	DESENVOLUPAMENT EMPRESARIAL.	255.000,00	0,00	255.000,00	195.910,00	0,00	195.910,00			

Data obtenció 19/09/2018

Exercici: 2017

19. PRESENTACIÓ PER ACTIVITATS DEL COMPTE DEL RESULTAT ECONÒMIC PATRIMONIAL

DESPESES		EJERCICIO 2017			EJERCICIO 2016			INGRESSO	EJERCICIO 2017	EJERCICIO 2016
CODI GRUP DE PROGRAMES	DESCRIPCIÓ GRUP DE PROGRAMES	PRESSUPOSTARIS	NO PRESSUPOSTARIS	TOTAL	PRESSUPOSTARIS	NO PRESSUPOSTARIS	TOTAL			
463	INVESTIGACIÓ CIENTÍFICA, TÈCNICA I APLICADA.	3.000,00	0,00	3.000,00	2.000,00	0,00	2.000,00			
491	SOCIETAT DE LA INFORMACIÓ.	226.544,08	0,00	226.544,08	173.364,15	0,00	173.364,15			
492	GESTIÓ DEL CONEIXEMENT.	860.000,00	0,00	860.000,00	860.000,00	0,00	860.000,00			
493	PROTECCIÓ DE CONSUMIDORS I USUARIS	76.030,42	0,00	76.030,42	88.579,86	0,00	88.579,86			
912	ÒRGANS DE GOVERN.	1.124.823,23	0,00	1.124.823,23	1.047.909,42	0,00	1.047.909,42			
920	ADMINISTRACIÓ GENERAL.	4.410.042,09	0,00	4.410.042,09	3.748.560,70	0,00	3.748.560,70			
922	COORDINACIÓ I ORGANITZACIÓ INSTITUCIONAL Entit. LOCALS	791.737,03	0,00	791.737,03	642.938,55	0,00	642.938,55			

Data obtenció 19/09/2018

Exercici: 2017

19. PRESENTACIÓ PER ACTIVITATS DEL COMPTE DEL RESULTAT ECONÒMIC PATRIMONIAL

DESPESES		EJERCICIO 2017			EJERCICIO 2016			INGRESSO	EJERCICIO 2017	EJERCICIO 2016
CODI GRUP DE PROGRAMES	DESCRIPCIÓ GRUP DE PROGRAMES	PRESSUPOSTARIS	NO PRESSUPOSTARIS	TOTAL	PRESSUPOSTARIS	NO PRESSUPOSTARIS	TOTAL			
923	INFORMACIÓ BÀSICA I ESTADÍSTICA.	88.254,43	0,00	88.254,43	151.748,12	0,00	151.748,12			
924	PARTICIPACIÓ CIUTADANA	789.298,71	0,00	789.298,71	646.334,59	0,00	646.334,59			
925	ATENCIÓ ALS CIUTADANS	412.141,29	0,00	412.141,29	447.961,06	0,00	447.961,06			
929	IMPREVISTOS I FUNCIONS NO CLASSIFICADES.	0,00	0,00	0,00	62.340,90	0,00	62.340,90			
931	POLÍTICA ECONÒMICA I FISCAL.	702.573,17	0,00	702.573,17	721.012,27	0,00	721.012,27			
932	GESTIÓ DEL SISTEMA TRIBUTARI.	612.508,79	0,00	612.508,79	649.338,22	0,00	649.338,22			
933	GESTIÓ DEL PATRIMONI.	7.370.311,57	0,00	7.370.311,57	6.685.453,24	0,00	6.685.453,24			

Data obtenció 19/09/2018

Exercici: 2017

19. PRESENTACIÓ PER ACTIVITATS DEL COMPTE DEL RESULTAT ECONÒMIC PATRIMONIAL

DESPESES		EJERCICIO 2017			EJERCICIO 2016			INGRESSO	EJERCICIO 2017	EJERCICIO 2016
CODI GRUP DE PROGRAMES	DESCRIPCIÓ GRUP DE PROGRAMES	PRESSUPOSTARIS	NO PRESSUPOSTARIS	TOTAL	PRESSUPOSTARIS	NO PRESSUPOSTARIS	TOTAL			
934	GESTIÓ DEL DEUTE I DE LA TRESORERIA.	997.890,10	0,00	997.890,10	975.447,00	0,00	975.447,00			
941	TRANSFERÈNCIES A COMUNITATS AUTÒNOMES.	97.343,84	0,00	97.343,84	95.363,37	0,00	95.363,37			
943	TRANSFERÈNCIES A ALTRES ENTITATS LOCALS.	4.392.783,21	0,00	4.392.783,21	4.262.600,65	0,00	4.262.600,65			
TOTAL		74.922.779,03	14.661.491,68	89.584.270,71	70.194.918,71	13.765.495,27	83.960.413,98	TOTAL	93.354.487,84	98.361.045,54

OPERACIONS PER ADMINISTRACIÓ DE RECURSOS PER COMPTE D'ALTRES ENS PÚBLICS

OBLIGACIONS DERIVADES DE LA GESTIÓ

EXERCICI 2017

ENS TITULAR		CONCEPTE		PENDENT DE PAGAMENT A 1 DE GENER	MODIFICACIONS SALDO INICIAL	RECAPTACIÓ LÍQUIDA	REINTEGRA	TOTAL A PAGAR	PAGAMENTS REALITZATS	PENDENTS DE PAGAMENT A 31 DE DESEMBRE
NIF	DENOMINACIÓ	CODI	DESCRIPCIÓ							
P0800000B	DIPUTACIO DE BARCELONA	009	RECARREC PROVINCIAL IAE 2002	0,01				0,01	0,01	0,00
		019	INT. DEM. REC. IAE	414,83		1.442,02		1.856,85	453,82	1.403,03
		020	INTERESSOS DEMORA REGUL. RECARREC IAE			169,73		169,73	169,73	0,00
		027	RECÀRREC PROVINCIAL IAE 2012			-97,69		-97,69		-97,69
		028	RECÀRREC PROVINCIAL IAE 2013			285,37		285,37	285,37	0,00
		029	RECARREC PROVINCIAL IAE 2014	86,85		296,36		383,21	442,53	-59,32
		030	RECARREC PROVINCIAL IAE 2015	3.882,39		846,35		4.728,74	4.728,74	0,00
		031	RECARREC PROVINCIAL IAE 2016	339.845,97		18.916,68		358.762,65	350.479,17	8.283,48
		032	RECARREC PROVINCIAL IAE 2017			356.915,39		356.915,39	2.416,12	354.499,27
TOTAL				344.230,05		378.774,21		723.004,26	358.975,49	364.028,77
TOTAL				344.230,05		378.774,21		723.004,26	358.975,49	364.028,77

ESTAT D'EVOLUCIÓ I SITUACIÓ DELS RECURSOS ADMINISTRATS PER COMPTE D'ALTRES ENS PÚBLICS.

I. DESENVOLUPAMENT DEL PROCÉS DE GESTIÓ DELS RECURSOS

EXERCICI

2017

CONCEPTE		DRETS PENDENTS DE COBRAMENT A 1 DE GENER	MODIFICACIONS SALDO INICIAL	DRETS RECONEGUTS	DRETS ANUL·LATS	DRETS CANCEL·LATS	RECAPTACIÓ NETA	DRETS PENDENTS DE COBRAMENT A 31 DE
CODI	DESCRIPCIÓ							
4.00.019 2003090	INT. DEM. REC. IAE	764,86	-70,04	1.213,78		13,13	1.442,02	453,45
4.00.020 2003090	INTERESSOS DEMORA REGUL. RECARREC IAE			169,73			169,73	
4.00.021 2003006	RECARREC PROVINCIAL IAE 2006	228,15				228,15		
4.00.022 2003007	RECARREC PROVINCIAL IAE 2007	1.196,87				1.196,87		
4.00.023 2003008	RECÀRREC PROVINCIAL IAE 2008	6.800,23				6.014,69		785,54
4.00.024 2003009	RECARREC PROVINCIAL IAE 2009	6.625,76				4.387,50		2.238,26
4.00.025 2003010	RECÀRREC PROVINCIAL IAE 2010	7.074,96	-0,01			5.765,91		1.309,04
4.00.026 2003011	RECARREC PROVINCIAL IAE 2011	7.305,82		0,01		5.238,62		2.067,21
4.00.027 2003012	RECÀRREC PROVINCIAL IAE 2012	13.320,34			97,69	9.061,89	-97,69	4.258,45
4.00.028 2003013	RECÀRREC PROVINCIAL IAE 2013	64.085,57		0,40	174,13	10.744,26	285,37	52.882,21
4.00.029 2003014	RECARREC PROVINCIAL IAE 2014	45.587,30			509,85	15.813,62	296,36	28.967,47
4.00.030 2003015	RECARREC PROVINCIAL IAE 2015	25.822,69			124,02	18.522,30	846,35	6.330,02
4.00.031 2003016	RECARREC PROVINCIAL IAE 2016	51.719,17		66,16	4.791,31	16.201,19	18.916,68	11.876,15
4.00.032 2003017	RECARREC PROVINCIAL IAE 2017			423.369,58	12.387,69		356.915,39	54.066,50
TOTAL		230.531,72	-70,05	424.819,66	18.084,69	93.188,13	378.774,21	165.234,30

Operacions per Administració de Recursos per Compte d'Altres Ens Públics

Desenvolupament de la Gestió

EXERCICI: 2017

DRETS ANUL-LATS

CONCEPTE		ANUL·LACIÓ DE LIQUIDACIONS	DEVOLUCIÓ D'INGRESSOS	TOTAL DRETS ANUL-LATS
CODI	DESCRIPCIÓ			
4.00.027	RECÀRREC PROVINCIAL IAE 2012		97,69	97,69
4.00.028	RECÀRREC PROVINCIAL IAE 2013	174,13		174,13
4.00.029	RECARREC PROVINCIAL IAE 2014	450,53	59,32	509,85
4.00.030	RECARREC PROVINCIAL IAE 2015	124,02		124,02
4.00.031	RECARREC PROVINCIAL IAE 2016	4.725,15	66,16	4.791,31
4.00.032	RECARREC PROVINCIAL IAE 2017	5.605,29	6.782,40	12.387,69
TOTAL		11.079,12	7.005,57	18.084,69

Operacions per Administració de Recursos per Compte d'Altres Ens Públics

EXERCICI: 2017

DRETS CANCEL·LATS

CONCEPTE		COBRAMENTS EN ESPÈCIE	INSOLVÈNCIES	PRESCRIPCIONS	ALTRES CAUSES	TOTAL DRETS CANCEL·LATS
CODI	DESCRIPCIÓ					
4.00.019	INT. DEM. REC. IAE		13,13			13,13
4.00.021	RECARREC PROVINCIAL IAE 2006		228,15			228,15
4.00.022	RECARREC PROVINCIAL IAE 2007		1.196,87			1.196,87
4.00.023	RECÀRREC PROVINCIAL IAE 2008		6.014,69			6.014,69
4.00.024	RECARREC PROVINCIAL IAE 2009		4.387,50			4.387,50
4.00.025	RECÀRREC PROVINCIAL IAE 2010		5.765,91			5.765,91
4.00.026	RECARREC PROVINCIAL IAE 2011		5.238,62			5.238,62
4.00.027	RECÀRREC PROVINCIAL IAE 2012		9.061,89			9.061,89
4.00.028	RECÀRREC PROVINCIAL IAE 2013		10.744,26			10.744,26
4.00.029	RECARREC PROVINCIAL IAE 2014		15.813,62			15.813,62
4.00.030	RECARREC PROVINCIAL IAE 2015		18.522,30			18.522,30
4.00.031	RECARREC PROVINCIAL IAE 2016		16.201,19			16.201,19
TOTAL			93.188,13			93.188,13

Operacions per Administració de Recursos per Compte d'Altres Ens Públics
Desenvolupament de la Gestió

DEVOLUCIONS D'INGRESSOS

EXERCICI 2017

CONCEPTE		PENDENTS DE PAGAMENT A 1 DE GENER	MODIFICACIONS SALDO INICIAL I ANUL·LACIONS	RECONEGUDES EN L'EXERCICI	TOTAL DEVOLUCIONS RECONEGUDES	PRESCRIPCIONS	PAGADES EN L'EXERCICI	PENDENTS DE PAGAMENT A 31 DE DESEMBRE
CODI	DESCRIPCIÓ							
4.00.007 2003000	RECARREC PROVINCIAL IAE	46,71			46,71			46,71
4.00.008 2003001	RECARREC PROVINCIAL IAE	82,31			82,31			82,31
4.00.009 2003002	RECARREC PROVINCIAL IAE	39,35			39,35			39,35
4.00.011 2003004	RECARREC PROVINCIAL IAE	125,39			125,39			125,39
4.00.013 2003090	INTERESSOS DE DEMORA	9,13			9,13			9,13
4.00.015 2003096	RECARREC PROVINCIAL I.A.E.	1.639,75			1.639,75			1.639,75
4.00.016 2003097	RECARREC PROVINCIAL I.A.E.	1.597,63			1.597,63			1.597,63
4.00.017 2003098	RECARREC PROV.IAE 1998	1.209,04			1.209,04			1.209,04
4.00.018 2003099	RECARREC PROVINCIAL I.A.E.	266,43			266,43			266,43
4.00.024 2003009	RECARREC PROVINCIAL IAE	43,15			43,15			43,15
4.00.026 2003011	RECARREC PROVINCIAL IAE	7,39			7,39			7,39
4.00.027 2003012	RECARREC PROVINCIAL IAE	154,27			154,27		97,69	56,58
4.00.028 2003013	RECARREC PROVINCIAL IAE	569,93			569,93			569,93
4.00.029 2003014	RECARREC PROVINCIAL IAE	59,32			59,32		59,32	
4.00.031 2003016	RECARREC PROVINCIAL IAE			66,16	66,16		66,16	

Operacions per Administració de Recursos per Compte d'Altres Ens Públics
Desenvolupament de la Gestió

Data obtenció 19/09/2018

Pàg. 2

DEVOLUCIONS D'INGRESSOS

EXERCICI 2017

CONCEPTE		PENDENTS DE PAGAMENT A 1 DE GENER	MODIFICACIONS SALDO INICIAL I ANUL·LACIONS	RECONEGUDES EN L'EXERCICI	TOTAL DEVOLUCIONS RECONEGUDES	PRESCRIPCIONS	PAGADES EN L'EXERCICI	PENDENTS DE PAGAMENT A 31 DE DESEMBRE
CODI	DESCRIPCIÓ							
4.00.032 2003017	RECARREC PROVINCIAL IAE			7.433,83	7.433,83		6.782,40	651,43
TOTAL		5.849,80		7.499,99	13.349,79		7.005,57	6.344,22

ESTAT DE DEUTORS NO PRESSUPOSTARIS

EXERCICI: 2017

DEUTORS

COMPTE	CONCEPTE		SALDO 1 DE GNER	MODIFICACIONS SALDO INICIAL	CÀRRECS REALITZATS EN EXERCICI	TOTAL DEUTORS	ABONAMENTS REALITZATS EN EXERCICI	DEUTORS PENDENTS DE COBRAMENT A 31 DE
	CODI	DESCRIPCIÓ						
2621	10444	DEUDORES A LARGO PLAZO POR APLAZAMIENTO Y FRACCIONAMIENTO	354.772,11		226.421,02	581.193,13	47.545,77	533.647,36
TOTAL COMPT			354.772,11		226.421,02	581.193,13	47.545,77	533.647,36
4400	10042	DEUTORS PER I.V.A.	16.168,36		67.135,02	83.303,38	62.885,18	20.418,20
TOTAL COMPT			16.168,36		67.135,02	83.303,38	62.885,18	20.418,20
4430	10443	DEUDORES A CORTO PLAZO POR APLAZAMIENTO Y FRACCIONAMIENTO	334.735,36		280.934,78	615.670,14	334.735,36	280.934,78
TOTAL COMPT			334.735,36		280.934,78	615.670,14	334.735,36	280.934,78
4490	10002	ALTRES DEUDORS NO PRESSUPOSTARIS	1.278,86			1.278,86		1.278,86
4490	10007	ANTICIPOS Y PRESTAMOS CONCEDIDOS	92.714,76		80.340,00	173.054,76	86.006,47	87.048,29
4490	10012	DEVOLUCIONS GRUA MUNICIPAL	0,20		953,95	954,15	953,95	0,20
4490	10020	PAGAMENTS DUPLICATS O EXCESSIUS			463,98	463,98		463,98
TOTAL COMPT			93.993,82		81.757,93	175.751,75	86.960,42	88.791,33
4700	10040	HISENDA PUBLICA DEUTORA PER I.V.A.	39.552,50		39.448,90	79.001,40		79.001,40
TOTAL COMPT			39.552,50		39.448,90	79.001,40		79.001,40
4720	90001	HISENDA PUBLICA IVA SUPORTAT			75.790,57	75.790,57	75.790,57	
TOTAL COMPT					75.790,57	75.790,57	75.790,57	
5660	10001	DIPOSITS CONSTITUITS	119,22			119,22		119,22

ESTAT DE DEUTORS NO PRESSUPOSTARIS**EXERCICI: 2017**

DEUTORS

COMPTE	CONCEPTE		SALDO 1 DE GENER	MODIFICACIONS SALDO INICIAL	CÀRRECS REALITZATS EN EXERCICI	TOTAL DEUTORS	ABONAMENTS REALITZATS EN EXERCICI	DEUTORS PENDENTS DE COBRAMENT A 31 DE
	CODI	DESCRIPCIÓ						
TOTAL COMPT			119,22			119,22		119,22
	TOTAL		839.341,37		771.488,22	1.610.829,59	607.917,30	1.002.912,29

ESTAT DE CREDITORS NO PRESSUPOSTARIS

EXERCICI: 2017

CREDITORS

COMPTE	CONCEPTE		SALDO 1 DE GENER	MODIFICACIONS SALDO INICIAL	ABONAMENTS REALITZATS EN EXERCICI	TOTAL CREDITORS	CÀRRECS REALITZATS EN EXERCICI	CREDITORS PDTS. DE PAGAMENT A 31 DE DESEMBRE
	CODI	DESCRIPCIÓ						
4100	20049	ACREEDORES POR IVA	11.771,85		75.790,57	87.562,42	74.758,59	12.803,83
TOTAL COMPT			11.771,85		75.790,57	87.562,42	74.758,59	12.803,83
4190	20024	ALTRES CREDITORS NO PRESSUPOSTARIS	2.194,10		487,15	2.681,25	300,00	2.381,25
4190	20028	FIANCES	486.895,68		106.313,86	593.209,54	95.308,76	497.900,78
4190	20029	FIANCES METAL·LIC C.M. PLANA DEL GALET	12.244,50			12.244,50		12.244,50
4190	20032	INGRESSOS DUPLICATS O EXCESSIUS	64.672,62		72.091,71	136.764,33	6.132,49	130.631,84
4190	20036	CREDITORS PENDENTS PER DEVOLUCIONS	361,69			361,69		361,69
4190	20037	FIANCES METAL·LIC TERCERS GRUP	10.377,17		10.071,52	20.448,69		20.448,69
4190	20038	INGRESSOS DUPLICATS O EXCESSIUS TERCERS GRUP			1.375,46	1.375,46		1.375,46
4190	20043	RETROCESSIÓ DE PAGAMENTS	32,60		21.264,99	21.297,59		21.297,59
4190	20048	ALTRES CREDITORS NO PRESSUPOSTARIS-TERCER GRUP			20.750,29	20.750,29		20.750,29
4190	20099	CONSIGNACIO EXPROPIACIONS CAIXA MPAL. GARANTIES I DIP.	3.281.915,83			3.281.915,83	408.499,20	2.873.416,63
TOTAL COMPT			3.858.694,19		232.354,98	4.091.049,17	510.240,45	3.580.808,72
4750	20040	H.P. CREDITORA PER I.V.A.			44.028,42	44.028,42	30.793,35	13.235,07
TOTAL COMPT					44.028,42	44.028,42	30.793,35	13.235,07

ESTAT DE CREDITORS NO PRESSUPOSTARIS

Data obtenció 19/09/2018

Pàg. 2

EXERCICI: 2017

CREDITORS

COMPTE	CONCEPTE		SALDO 1 DE GENER	MODIFICACIONS SALDO INICIAL	ABONAMENTS REALITZATS EN EXERCICI	TOTAL CREDITORS	CÀRRECS REALITZATS EN EXERCICI	CREDITORS PDTS. DE PAGAMENT A 31 DE DESEMBRE
	CODI	DESCRIPCIÓ						
4751	20001	RETENCIONS I.R.P.F. CONSORCI COMERÇ	491.853,53		3.635.999,30	4.127.852,83	3.623.907,24	503.945,59
4751	20034	I.R.P.F. PROFESSIONALS	14.566,92		79.792,30	94.359,22	85.997,84	8.361,38
4751	20042	I.R.P.F.- ARRENDATARIS	887,24		5.256,32	6.143,56	5.264,22	879,34
TOTAL COMPT			507.307,69		3.721.047,92	4.228.355,61	3.715.169,30	513.186,31
4760	20004	RETENCIONS SEGURETAT SOCIAL	129.969,23		1.216.287,98	1.346.257,21	1.211.626,56	134.630,65
TOTAL COMPT			129.969,23		1.216.287,98	1.346.257,21	1.211.626,56	134.630,65
4770	91001	HISENDA PUBLICA IVA REPERCUTIT			67.135,02	67.135,02	67.135,02	
5610	20003	DIPOSITS REBUTS DE PARTICULARS A PARTICULARS/CMGD	924,76			924,76		924,76
5610	20008	RETENCIONS JUDICIALS D'HAVERS	1.873,18		24.815,20	26.688,38	23.876,81	2.811,57
5610	20009	QUOTES CENTRALS SINDICALS	615,50		7.240,60	7.856,10	7.276,10	580,00
5610	20010	ALTRES RETENCIONS AL PERSONAL	1.358,10		16.394,71	17.752,81	16.381,06	1.371,75
5610	20011	QUOTES ASSISTENCIA SANITARIA JUBILATS	271,64		25.259,95	25.531,59	24.982,87	548,72
5610	20013	DIPOSITS	2.526.056,41		930.617,72	3.456.674,13	309.141,67	3.147.532,46
5610	20015	DIPOSITS PER RESIDUS	179.254,21		226.468,59	405.722,80	51.236,79	354.486,01
5610	20018	EMBARGAMENTS AGENCIA TRIBUTARIA			23.932,17	23.932,17	23.932,17	

ESTAT DE CREDITORS NO PRESSUPOSTARIS

Data obtenció 19/09/2018

Pàg. 3

EXERCICI: 2017

CREDITORS

COMPTE	CONCEPTE		SALDO 1 DE GENER	MODIFICACIONS SALDO INICIAL	ABONAMENTS REALITZATS EN EXERCICI	TOTAL CREDITORS	CÀRRECS REALITZATS EN EXERCICI	CREDITORS PDTS. DE PAGAMENT A 31 DE DESEMBRE
	CODI	DESCRIPCIÓ						
5610	20019	EMBARGAMENTS DE LA SEURETAT SOCIAL			5.672,27	5.672,27	5.672,27	
5610	20021	DIPOSITS TERCERS GRUP	1.114,86		28.480,79	29.595,65	229,24	29.366,41
5610	20023	DIPOSITS PER RESIDUS TERCERS GRUP	2.827,29		8.894,41	11.721,70	300,00	11.421,70
5610	20031	RETROCESSIO PAGAMENTS (No fer servir CPGC incorrecte)	332,17			332,17		332,17
5610	20045	DIPOSITS RESTITUCIO GUALS	879.997,81		65.530,66	945.528,47	50.448,83	895.079,64
5610	20046	DIPOSITS BUCS D'ASSAIG	876,43			876,43	97,40	779,03
5610	20047	DIPOSITS RESTITUCIO GUALS GRUP	969,20			969,20		969,20
TOTAL COMPT			3.596.471,56		1.363.307,07	4.959.778,63	513.575,21	4.446.203,42
TOTAL			8.104.214,52		6.719.951,96	14.824.166,48	6.123.298,48	8.700.868,00

OPERACIONS NO PRESSUPOSTÀRIES DE TRESORERIA

Data obtenció 19/09/2018

Pàg. 1

EXERCICI: 2017

COBRAMENTS PENDENTS D'APLICACIÓ

COMPTE	CONCEPTE		COBRAMENTS PDTs. D'APLICACIÓ A 1 DE GENER	MODIFICACIONS SALDO INICIAL	COBRAMENTS REALITZATS EN EXERCICI	TOTAL COBRAMENTS PDTs. APLICACIÓ	COBRAMENTS APLICATS EN EXERCICI	COBRAMENTS PDTs. D'APLICACIÓ A 31 DE DESEMBRE
	CODI	DESCRIPCIÓ						
5540	30012	INGRESSOS DIRECT.PENDENTS D'APLICACIO	16.466,38		59.664.910,65	59.681.377,03	59.644.900,34	36.476,69
5540	30015	INGRESSOS NÒMINA PENDENTS D'APLICACIÓ			144.939,56	144.939,56	144.939,56	
5540	30016	IBI PENDENT APLICACIO	1.283.841,60		111.349,00	1.395.190,60	1.395.190,60	
5540	30017	IAE PENDENT APLICACIO	34.643,47		3.444,95	38.088,42	38.088,42	
5540	30018	T.F. UT. VIA PUBLICA PENDENT APLICACIO	162,16		14,74	176,90	176,90	
5540	30019	T.F.MERCATS MPALS. PENDENT APLICACIO	5.263,04		478,45	5.741,49	5.741,49	
5540	30021	T.F.ENTRADA VEHICLES PENDENT APLICACIO	15.985,01		1.387,61	17.372,62	17.372,62	
5540	30022	IBI PENDENT APLICACIO 2017			776.436,87	776.436,87		776.436,87
5540	30023	IAE PENDENT APLICACIO 2017			31.866,45	31.866,45		31.866,45
5540	30024	T.UTILITZACIO VIA PÚBLICA PENDENT APLICACIO 2017			147,42	147,42		147,42
5540	30025	T.MERCATS PENDENT APLICACIO 2017			5.433,33	5.433,33		5.433,33
5540	30027	T.ENTRADA VEHICLES PENDENT APLICACIO 2017			11.430,43	11.430,43		11.430,43
TOTAL COMPTE			1.356.361,66		60.751.839,46	62.108.201,12	61.246.409,93	861.791,19
TOTAL			1.356.361,66		60.751.839,46	62.108.201,12	61.246.409,93	861.791,19

OPERACIONS NO PRESSUPOSTÀRIES DE TRESORERIA

Data obtenció 19/09/2018
 Pàg. 1
EXERCICI: 2017

PAGAMENTS PENDENTS D'APLICACIÓ

COMPTE	CONCEPTE		PAGAMENTS PDTs. APLICACIÓ A 1 DE GENER	MODIFICACIONS SALDO INICIAL	PAGAMENTS REALITZATS EN EXERCICI	TOTAL PAGAMENTS PDTs. APLICACIÓ	PAGAMENTS APLICATS EN EXERCICI	PAGAMENTS PDTs. D'APLICACIÓ A 31 DE DESEMBRE
	CODI	DESCRIPCIÓ						
5550	40002	DIFERENCIES NEGATIVES D'ARQUEIG	136,32			136,32		136,32
5550	40011	PAGAMENTS PENDENTS D'APLICACIÓ	157,75			157,75		157,75
5550	40012	PAGAMENTS A JUSTIFICAR PENDENTS D'APLIC.	403.566,72			403.566,72		403.566,72
5550	40015	COMISSIONS TARGETES CREDIT PENDENT APLIC	248,79		3.409,01	3.657,80	3.440,26	217,54
TOTAL COMPT			404.109,58		3.409,01	407.518,59	3.440,26	404.078,33
5581	42000	PROVISIONES DE FONDOS PARA ANTICIPOS DE CAJA FIJA PTES. DE J			410.365,93	410.365,93	410.365,93	
TOTAL COMPT					410.365,93	410.365,93	410.365,93	
5585	45000	LIBRAMIENTOS PARA PROVISIONES DE FONDOS (ACF)	413.726,01		410.365,93	824.091,94	432.476,85	391.615,09
TOTAL COMPT			413.726,01		410.365,93	824.091,94	432.476,85	391.615,09
TOTAL			817.835,59		824.140,87	1.641.976,46	846.283,04	795.693,42

Data obtenció 19/09/2018

Exercici: 2017

CONTRACTACIÓ ADMINISTRATIVA. PROCEDIMENTS D'ADJUDICACIÓ

TIPUS DE CONTRACTE	PROCEDIMENT OBERT			PROCEDIMENT RESTRINGIT			PROCEDIMENT NEGOCIAT			DIÀLEG COMPETITIU	ADJUDICACIÓ DIRECTA	TOTAL
	*MULTIPLIC. CRITERI	ÚNIC CRITERI	TOTAL	*MULTIPLIC. CRITERI	ÚNIC CRITERI	TOTAL	AMB PUBLICITAT	SENSE PUBLICITAT	TOTAL			
- De Obras	1.177.085,36	1.675.072,17	2.852.157,53								1.397.053,09	4.249.210,62
- De suministro	166.988,93	265.294,91	432.283,84								567.627,78	999.911,62
- Patrimoniales											39.333,22	39.333,22
- De gestión de servicios públicos	36.515,38		36.515,38								18.440,25	54.955,63
- De servicios	2.088.845,02	10.615.704,88	12.704.549,90								2.406.607,64	15.111.157,54
- De concesion de obra publica												
- De colaboración entre el sector publico y el sector privado												
- De caracter administrativo especial	4.375,75		4.375,75									4.375,75
- Otros		209.887,00	209.887,00								39.818,76	249.705,76
TOTAL	3.473.810,44	12.765.958,96	16.239.769,40								4.468.880,74	20.708.650,14

ESTAT DE VALORS REBUTS EN DIPÒSIT

EXERCICI: 2017

CONCEPTE	DESCRIPCIÓ	SALDO 1 DE GENER	MODIFICACIONS SALDO INICIAL	DIPÒSITS REBUTS EN EXERCICI	TOTAL DIPÒSITS REBUTS	DIPÒSITS CANCEL·LATS	DIPÒSITS PENDENTS DE DEVOLUCIÓ A 31 DE DESEMBRE
70001	FIANCES VALORS (org 01)	69.026,51			69.026,51		69.026,51
70008	ALTRES VALORS EN DIPOSIT	15.817,59			15.817,59		15.817,59
70010	FIANCES DEFINITIVES-VALORS	7.164.823,91		768.527,43	7.933.351,34	482.896,37	7.450.454,97
70011	DIPOSITS-AVALS CONSORCI COMERÇ	1.050.431,69			1.050.431,69	822.773,62	227.658,07
70012	FIANCES GARANTIA OBLIGACIONS TRIBUTARIES-VALORS	328.777,26			328.777,26	15.572,14	313.205,12
70013	DIPOSITS LLICENCIES URBANISTIQUES (NO FER SERVIR)	3.255.313,25		205.920,85	3.461.234,10	18.874,29	3.442.359,81
70014	ALTRES FIANCES-VALORS	12.020,24			12.020,24		12.020,24
70015	DIPOSITS-VALORS	154.992,86			154.992,86		154.992,86
70016	DIPOSITS RESTITUCIO GUALS-VALORS	247.450,17			247.450,17	1.860,77	245.589,40
70017	FIANCES AVAL C.M.PLANA DEL GALET	12.000,00			12.000,00		12.000,00
TOTAL		12.310.653,48		974.448,28	13.285.101,76	1.341.977,19	11.943.124,57

PRESSUPOST DE DESPESES. EXERCICI CORRENT

MODIFICACIONS DE CRÈDIT

EXERCICI 2017

APLIC. PRESSUPOSTÀRIA	DESCRIPCIÓ	CRÈDITS EXTRAORD.	SUPLEMENTS DE CRÈDIT	AMPLIACIONS DE CRÈDIT	TRANSFERÈNCIES CRÈDIT		INCORPORACIÓ ROMANENTS DE CRÈDIT	CRÈDITS GENERATS	BAIXES PER ANUL·L.	AJUSTAMENTS PER PRÒRROGA	TOTAL MODIFICACIÓ
					POSITIVES	NEGATIVES					
0001.9120A.2300000	DIETES REGIDORS					500,00					-500,00
0001.9220B.2269902	DESPESES DIVERSES/ALCALDIA				500,00						500,00
0002.1532A.6190000	REMODELACIÓ PLACES NARCÍS MONTURIOL I FRANCESC LAYRET	204.196,07									204.196,07
0002.1532C.7640000	TRANFS. CONVENI A.M.B. REMODELACIÓ AV. ALPS I PARC R.SENSAT	1.374.822,48									1.374.822,48
0002.1710A.6190000	REMODO. PARC RIBERA (INV.FIN.SOSTENIBLE) (INC.16)						453.947,46				453.947,46
0002.4330A.4490000	PROCORNELLA/PROGRAMA SUPORT CREACIÓ MICROEMPRESSES							131.250,00			131.250,00
0002.4330A.4620000	TRANSF. AJ.ESPLUGUES/PROGRAMA SUPORT CREACIÓ MICROEMPRESSES							43.750,00			43.750,00
0002.9220A.2260300	ANUNCIS OFICIALS/PROGRAMES D'ALCALDIA				1.160,00						1.160,00
0002.9220A.2269900	TREBALLS EXTERNS/PROGRAMES D'ALCALDIA					1.160,00					-1.160,00
0002.9250A.2210504	SUBM. AIGUA FONTS/OF. ATENCIÓ CIUTADÀ (CR)	22,00									22,00
0003.2312A.2260200	PUBLICITAT/POLÍTIQUES D'IGUALTAT		2.417,00								2.417,00
0003.3200A.2260200	PUBLICITAT/EDUCACIO				3.000,00						3.000,00
0003.3200A.2260204	PUBLICITAT/EDUCACIO (CR)	1.845,81									1.845,81
0003.3300B.2260204	PUBLICITAT/CULTURA (CR)	3.398,85									3.398,85
0003.3301A.2260200	PUBLICITAT/JOVENTUT I SOLIDARITAT		2.749,54								2.749,54
0003.3330B.2260200	PUBLICAC. I PUBLICITAT/PATRIMONI CULTURAL						2.300,00				-2.300,00
0003.3330B.2400000	EDICIONS/PATRIMONI CULTURAL				2.300,00						2.300,00
0003.3380A.2260200	PUBLICITAT/PALLASSOS	6.593,60									6.593,60
0003.4301A.2260204	PROMOCIÓ I PUBLICITAT/COMERÇ (CR)	2.553,10									2.553,10
0003.9200M.2210504	SUBM. AIGUA FONTS/COMUNICACIÓ (CR)	27,50									27,50
0003.9200M.2260200	PUBLICACIONS I PUBLICITAT										-5.765,12
0003.9200M.2260204	PUBLICACIONS I PUBLICITAT (CR)	2.315,94									2.315,94
0003.9200M.2400002	EDICIONS/PREMSA				5.765,12						5.765,12

PRESSUPOST DE DESPESES. EXERCICI CORRENT

Data obtenció 19/09/2018

Pàg. 6

MODIFICACIONS DE CRÈDIT

EXERCICI 2017

APLIC. PRESSUPOSTÀRIA	DESCRIPCIÓ	CRÈDITS EXTRAORD.	SUPLEMENTS DE CRÈDIT	AMPLIACIONS DE CRÈDIT	TRANSFERÈNCIES CRÈDIT		INCORPORACIÓ ROMANENTS DE CRÈDIT	CRÈDITS GENERATS	BAIXES PER ANUL·L.	AJUSTAMENTS PER PRÒRROGA	TOTAL MODIFICACIÓ
					POSITIVES	NEGATIVES					
0112.3260F.7640000	TRANSFERENCIA CONVENI A.M.B. ESC. MPAL. MUSICA CAN BAGARIA	1.417.500,10									1.417.500,10
0112.3360A.6190000	ACTUACIONS EDIFICIS PATRIMONI MPAL.	127.509,37									127.509,37
0112.3380A.6290000	CONSTRUCCIO PLATAFORMA CARROSSES REIS	59.532,00									59.532,00
0112.3420B.2120000	OBRES ENLLAVISSAMENT TERRES C.F. SANT ILDEFONS	116.161,00	32.000,00								148.161,00
0112.3420B.2130000	CONS. I REP. INSTALLACIONS ESPORTIVES		58.320,00				4.822,68				63.142,68
0112.3420B.2130001	CONS. I REP. INSTALLACIO ESTADI RUGBY								60.000,00		-60.000,00
0112.3420B.2130005	CONS. I REP. INSTALLACIONS ESPORTIVES (CR)	3.759,04									3.759,04
0112.3420B.2219900	SUBM. MATERIAL INSTAL·LACIONS ESPORTIVES		8.000,00				10.700,93				18.700,93
0112.3420B.2219904	SUBM. MATERIAL INSTAL·LACIONS ESPORTIVES (CR)	4.538,11									4.538,11
0112.3420B.6220001	ACTUACIONS CAN MERCADER		280.000,00								280.000,00
0112.3420B.6220003	INVERSIO NOVA EN INST.ESPORTIVES (INC.16)						300.058,54				300.058,54
0112.3420B.6220004	ROCODROM CAN MERCADER (INC.16)						29.503,46				29.503,46
0112.3420B.6320000	INSTAL·LACIONS/INSTAL·LACIONS ESPORTIVES		60.710,00								60.710,00
0112.3420B.6320001	INSTAL/INST. ESPORTIVES (CR)	8.369,91									8.369,91
0112.3420B.6320002	INSTAL./INSTAL.ESPORTIVES (INC.16)						13.801,49				13.801,49
0112.3420B.6320003	GRADES PAVELLÓ ALMEDA (INC.15)						455.844,47				455.844,47
0112.3420B.6320004	RENOVACIÓ TARTAN ESTADI MUNICIPAL (INC.15)						34.635,52				34.635,52
0112.3420B.6320005	RENOVACIÓ GESPA CF ST.ILDEFONS (INC.15)						18.432,41				18.432,41
0112.3420B.6320006	ACTUACIONS ESTADI ATLETISME-RUGBY		367.191,56								367.191,56
0112.3420B.6320007	RENOVACIÓ GESPA CF CORNELLÀ (FUTBOL 7) (INC.16)						78.388,07				78.388,07
0112.3420B.6320008	AMPLIACIÓ ROCÒDROM (INC.15)						149.200,67				149.200,67

PRESSUPOST DE DESPESES. EXERCICI CORRENT

Data obtenció 19/09/2018
Pàg. 9

MODIFICACIONS DE CRÈDIT

EXERCICI 2017

APLIC. PRESSUPOSTÀRIA	DESCRIPCIÓ	CRÈDITS EXTRAORD.	SUPLEMENTS DE CRÈDIT	AMPLIACIONS DE CRÈDIT	TRANSFERÈNCIES CRÈDIT		INCORPORACIÓ ROMANENTS DE CRÈDIT	CRÈDITS GENERATS	BAIXES PER ANUL·L.	AJUSTAMENTS PER PRÒRROGA	TOTAL MODIFICACIÓ
					POSITIVES	NEGATIVES					
0116.1320A.6230120	MATRIU COMUNICACIONS/G.URBANA	45.000,00									45.000,00
0116.1340A.2279900	MOBILITAT URBANA	11.000,00									11.000,00
0332.2310B.2020000	ARRENDAMENTS A.SOCIAL/AGENCIA HABITATGE CATALUNYA								92.225,00		-92.225,00
0332.2310B.2020001	ARRENDAMENTS A. SOCIAL/AGÈNCIA HABITATGE CATALUNYA (CR)	45.922,12									45.922,12
0332.2310B.2130003	MANT. FOTOCOPIADORA/ACCIÓ SOCIAL (CR)	813,65									813,65
0332.2310B.2200002	MAT.OFICINA NO INVENT./ACCIO SOCIAL (CR)	452,17									452,17
0332.2310B.2200101	LLIBRES I PUBLICACIONS/ACCIÓ SOCIAL				40,00						40,00
0332.2310B.2200202	MAT. INFORMÀTIC NO INVENT./ACCIO SOCIAL (CR)	131,29									131,29
0332.2310B.2210504	SUBM. AIGUA FONTS/ACCIO SOCIAL (CR)	5,50									5,50
0332.2310B.2229901	SERVEI MISSATGERIA/ACCIO SOCIAL (CR)	125,43									125,43
0332.2310B.2269901	DESPESES DIVERSES/ACCIO SOCIAL (CR)	34,03									34,03
0332.2310B.2270601	TREBALLS TECNICS/SERVEIS DOMICILIACIO					40,00					-40,00
0332.2311A.2130000	SERVEI TECNIC TELEASSISTENCIA				7.250,00						7.250,00
0332.2311A.2269902	DESPESES DIVERSES/GENT GRAN		6.000,00								6.000,00
0332.2311A.2270600	TREBALLS TECNICS/ GENT GRAN		10.545,25		32.000,00						42.545,25
0332.2311A.2270602	TREBALLS TECNICS ATENCIO DOMICILIARIA		77.855,22								77.855,22
0332.2311A.4800000	AJUTS/GENT GRAN					32.000,00					-32.000,00
0332.2311A.4800003	TRANSF./FUNDACIO PRIV.ATENCIO PERSONES DEPENDENTS		150.000,00								150.000,00
0332.2311B.4800000	AJUTS/INFANCIA-ADOLESCENCIA						7.654,40				7.654,40
0332.2311C.4800000	AJUTS/ADULTS						319.048,00				319.048,00
0332.2311C.4800003	AJUTS ADULTS/ACCIÓ SOCIAL (CR)	247,14									247,14
0332.2311C.4800009	SUBV. FUNDACIO EL LLLINDAR								25.300,00		-25.300,00
0332.2311C.4800014	SUBV. CLUB SANT FELIU	20.000,00							20.000,00		

PRESSUPOST DE DESPESES. EXERCICI CORRENT

Data obtenció 19/09/2018
Pàg. 10

MODIFICACIONS DE CRÈDIT

EXERCICI 2017

APLIC. PRESSUPOSTÀRIA	DESCRIPCIÓ	CRÈDITS EXTRAORD.	SUPLEMENTS DE CRÈDIT	AMPLIACIONS DE CRÈDIT	TRANSFERÈNCIES CRÈDIT		INCORPORACIÓ ROMANENTS DE CRÈDIT	CRÈDITS GENERATS	BAIXES PER ANUL·L.	AJUSTAMENTS PER PRÒRROGA	TOTAL MODIFICACIÓ
					POSITIVES	NEGATIVES					
0332.2311C.7800000	TRANSF. CAPITAL FUNDACIO EL LLINDAR	25.300,00									25.300,00
0332.2311C.7800001	SUBV. CLUB SANT FELIU	20.000,00									20.000,00
0333.2410A.2200004	MAT.OFICINA NO INVENT./POL. OCUPACIO (CR)	1.088,55									1.088,55
0333.2410A.2200101	SUBSCRIPCIONS/POL. OCUPACIÓ (CR)	46,50									46,50
0333.2410A.2210504	SUBM. AIGUA FONTS/POL. OCUPACIÓ (CR)	157,08	11,00								168,08
0333.2410A.2229901	SERVEI MITSSATGERIA/POL. OCUPACIÓ (CR)	51,36									51,36
0333.2410A.2269901	DESPESES DIVERSES/POL. OCUPACIO (CR)	267,92									267,92
0333.2410A.2270601	TREBALLS TECNICS/POL. OCUPACIO					7.250,00					-7.250,00
0333.2411B.2269900	DESPESES DIVERSES/ACORD SOCIAL-PLANS OCUPACIO					999.999,74					-999.999,74
0333.2411B.4700000	SUBVENCIO EMPRESES PROJECTE OCUPA'M		44.561,00								44.561,00
0333.2411F.2200002	MAT.OFICINA/INSERCIÓ LAB. ST.ILDEFONS						3.500,00				3.500,00
0333.2411F.2200003	MAT. OFICINA/INSERCIÓ LAB. ST. ILDEFONS (CR)	554,05									554,05
0333.2411G.2200002	MATERIAL OFICINA NO INV./CURSOS FORMACIO						2.500,00				2.500,00
0333.2411G.2219900	MATERIAL DIDACTIC/CURSOS FORMACIO						2.000,00				2.000,00
0333.2411G.2240000	ASSEGURANCES/CURSOS FORMACIO						400,00				400,00
0333.2411G.2240001	ASSEGURANCES/CURSOS FORMACIÓ (CR)	359,61									359,61
0333.2411G.2270601	PERSONAL DOCENT/CURSOS FORMACIÓ						37.800,00				37.800,00
0333.2411I.2200002	MATERIAL OFICINA NO INVENT./OF.TECNICA LABORAL						500,00				500,00
0333.2411I.2270600	SERVEIS PROFESSIONALS INDEP./OF.TECNICA LABORAL						18.111,29				18.111,29
0333.2411P.2200002	MATERIAL OFICINA NO INV./JOVES PER A L'OCUPACIO						3.000,00				3.000,00

PRESSUPOST DE DESPESES. EXERCICI CORRENT

Data obtenció 19/09/2018

Pàg. 15

MODIFICACIONS DE CRÈDIT

EXERCICI 2017

APLIC. PRESSUPOSTÀRIA	DESCRIPCIÓ	CRÈDITS EXTRAORD.	SUPLEMENTS DE CRÈDIT	AMPLIACIONS DE CRÈDIT	TRANSFERÈNCIES CRÈDIT		INCORPORACIÓ ROMANENTS DE CRÈDIT	CRÈDITS GENERATS	BAIXES PER ANUL·L.	AJUSTAMENTS PER PRÒRROGA	TOTAL MODIFICACIÓ
					POSITIVES	NEGATIVES					
0555.2310B.2120000	CONSERVACIO IMMOBLES SERVEIS SOCIALS/PATRIMONI		191,52								191,52
0555.3300B.6400000	REGISTRE DE PATENTS I MARQUES/PATRIMONI	1.500,00									1.500,00
0555.9240A.2020000	ARRENDAMENTS AREA CULTURA/PATRIMONI				368,00						368,00
0555.9320A.2250200	TRIBUTS/PATRIMONI					1.500,00					-1.500,00
0555.9330A.2120000	CONSERVACIO IMMOBLES IMPREVISTOS/PATRIMONI		17.000,00								17.000,00
0555.9330A.2200001	MAT.OFICINA NO INVENT./PATRIMONI				1.500,00						1.500,00
0555.9330A.2200101	LLIBRES I PUBLICACIONS/PATRIMONI				300,00						300,00
0555.9330A.2260400	DESPESES JURÍDIQUES/PATRIMONI					668,00					-668,00
0555.9330B.2120002	CONSERVACIO IMMOBLES/ALTRES SERVEIS/PATRIMONI (CR)	1.099,00									1.099,00
0556.1700A.2140001	MANT. BICICLETES MUNICIPALS				2.937,95						2.937,95
0556.1700A.2230000	TRANSPORT ESCOLAR/EDUCACIO AMBIENTAL					2.100,00					-2.100,00
0556.1700A.2260200	PUBLICITAT/MEDI AMBIENT				2.100,00						2.100,00
0556.1700A.2269901	CAMPANYES PARTICIPACIO (CR)	121,00									121,00
0556.1700A.2269903	CAMPANYES PARTICIPACIO				8.000,00						8.000,00
0556.1700A.2269905	EDUCACIO AMBIENTAL					6.000,00					-6.000,00
0556.1700A.2269906	DESPESES DIVERSES/MEDI AMBIENT (CR)	121,00									121,00
0556.1700A.2269907	EDUCACIÓ AMBIENTAL (CR)	2.364,00									2.364,00
0556.1700A.2270000	SERVEI DE NETEJA VAIXELLA REUTILITZABLE				1.479,35						1.479,35
0556.1700A.2270601	ESTUDIS I TREBALLS EXTERNS						7.707,86				7.707,86
0556.1700A.2279900	CPS/DINAMITZACIÓ ACTIVITATS AMBIENTALS					4.817,30					-4.817,30
0556.1700A.4800000	PREMIS MEDI AMBIENT					1.600,00					-1.600,00
0556.1700A.7700000	SUBVENCIO PROJ. MILLORA INFRAEST.POL.INDUSTRIALS						64.319,62				64.319,62
0556.1710B.2130000	REP.MAQUINARIA, INST. I ESTRIS/HORTS URBANS				1.500,00						1.500,00

PRESSUPOST DE DESPESES. EXERCICI CORRENT

Data obtenció 19/09/2018

Pàg. 16

MODIFICACIONS DE CRÈDIT

EXERCICI 2017

APLIC. PRESSUPOSTÀRIA	DESCRIPCIÓ	CRÈDITS EXTRAORD.	SUPLEMENTS DE CRÈDIT	AMPLIACIONS DE CRÈDIT	TRANSFERÈNCIES CRÈDIT		INCORPORACIÓ ROMANENTS DE CRÈDIT	CRÈDITS GENERATS	BAIXES PER ANUL·L.	AJUSTAMENTS PER PRÒRROGA	TOTAL MODIFICACIÓ
					POSITIVES	NEGATIVES					
0556.1710B.2200001	MAT.OFICINA NO INVENT./HORTS URBANS					200,00					-200,00
0556.1710B.2211100	EINES/HORTS URBANS				835,00						835,00
0556.1710B.2269901	ACTES/HORTS URBANS					635,00					-635,00
0556.1710B.2269902	DESPESES DIVERSES/HORTS URBANS					1.500,00					-1.500,00
0556.3270C.2270600	PRESTACIO SERVEIS/ACTIVITATS ENTORN URBA I NATURAL	4.000,00									4.000,00
0557.3110A.2130000	MANT. FOTOCOPIADORA/SALUT PÚBLICA	2.500,00									2.500,00
0557.3110A.2200002	MAT. OFICINA NO INVENT./SALUT PÚBLICA (CR)	203,35									203,35
0557.3110A.2269901	DESPESES DIVERSES/SALUT PUBLICA (CR)	19,25									19,25
0557.3111A.2270601	TREBALLS TÈCNICS/SALUT PÚBLICA (CR)	2.430,00									2.430,00
0661.2312A.2269902	ACTIVITATS/DIVERSITAT SEXUAL LGTBIQ (CR)	80,95									80,95
0661.3230D.2269903	DESPESES DIVERSES/U.N.E.D. (CR)	1.300,75									1.300,75
0661.3260D.2200101	MATERIAL TECNIC/U.N.E.D.					1.333,00					-1.333,00
0661.3260D.2269902	DESPESES DIVERSES/U.N.E.D.				1.333,00						1.333,00
0661.3260F.2020000	LLOGUER EDIFICIS/ESCOLA DE MUSICA					2.000,00					-2.000,00
0661.3260F.2130000	MANT.FOTOCOPIADORA/ESCOLA DE MUSICA					500,00					-500,00
0661.3260F.2200002	MAT.OFICINA NO INV./ESCOLA MUSICA (CR)	664,77									664,77
0661.3260F.2200101	MATERIAL TECNIC/ESCOLA DE MUSICA					1.000,00					-1.000,00
0661.3260F.2219901	ALTRES SUBMINISTRAMENTS/ESCOLA DE MUSICA				600,00						600,00
0661.3260F.2230000	TRANSPORTS/ESCOLA DE MUSICA				200,00						200,00
0661.3260F.2269902	DESPESES DIVERSES/ESCOLA DE MUSICA				1.700,00						1.700,00
0661.3260F.2279900	PRESTACIO SERVEIS/ESCOLA DE MUSICA				1.000,00						1.000,00

PRESSUPOST DE DESPESES. EXERCICI CORRENT

Data obtenció 19/09/2018
Pàg. 17

MODIFICACIONS DE CRÈDIT

EXERCICI 2017

APLIC. PRESSUPOSTÀRIA	DESCRIPCIÓ	CRÈDITS EXTRAORD.	SUPLEMENTS DE CRÈDIT	AMPLIACIONS DE CRÈDIT	TRANSFERÈNCIES CRÈDIT		INCORPORACIÓ ROMANENTS DE CRÈDIT	CRÈDITS GENERATS	BAIXES PER ANUL·L.	AJUSTAMENTS PER PRÒRROGA	TOTAL MODIFICACIÓ
					POSITIVES	NEGATIVES					
0661.3260H.2269902	ACTIVITATS DIVERSES/ESCOLA D'HUMANITATS								5.000,00		-5.000,00
0661.3260H.2270600	ESTUDIS PROGRAMES CULTURA-HUMANITATS	5.000,00									5.000,00
0661.3271B.2269901	ACTIVITATS ESTUDIANTS/JOVENTUT				1.100,00						1.100,00
0661.3271C.2269902	VOLUNTARIAT JOVE/JOVENTUT				2.000,00						2.000,00
0661.3271D.2279900	PRESTACIO SERVEIS/EDUCAR PER CREIXER/JOVENTUT					6.800,00					-6.800,00
0661.3300B.2219900	ALTRES SUBMINISTRAMENTS/CULTURA					5.758,79					-5.758,79
0661.3300B.2260101	ATENCIONS PROTOCOL·L·RIES/CULTURA					1.000,00					-1.000,00
0661.3300B.2260102	ATENCIONS PROTOCOL·L·RIES/CULTURA (CR)	27,50									27,50
0661.3300B.2260200	PROPAGANDA I DISTRIBUCIÓ CULTURA					1.000,00					-1.000,00
0661.3300B.2260204	PROPAGANDA I DISTRIBUCIO CULTURA (CR)	286,77									286,77
0661.3300B.2270800	SERVEIS DE RECAPTACIO/VENDA D'ENTRADES					7.367,86					-7.367,86
0661.3300B.2270801	SERVEIS DE RECAPTACIÓ/VENDA ENTRADES PRESENCIAL					7.400,00					-7.400,00
0661.3301A.2130001	MANT. FOTOCOPIADORA/JOVENTUT (CR)	143,59	61,01								204,60
0661.3301A.2200002	MAT. OFICINA NO INVENT./JOVENTUT (CR)	47,16									47,16
0661.3301A.2230000	TRANSPORTS/JOVENTUT				500,00						500,00
0661.3301B.2260202	CAMPANYES INFORMATIVES				3.500,00						3.500,00
0661.3340A.2260900	NITS D'ESTIU					2.000,00					-2.000,00
0661.3340A.2260901	MUSICA (A)			1.620,62							1.620,62
0661.3340A.2260904	ACTIVITATS TUNES					2.158,00					-2.158,00
0661.3340A.2260907	NITS D'ESTIU (CR)	242,00									242,00
0661.3340B.2260900	EXPOSICIONS							2.984,00			2.984,00
0661.3340B.2260901	EXPOSICIONS (CR)	3.000,00									3.000,00
0661.3340B.2269901	PROJECTE CONCÈNTRICA							3.800,00			3.800,00

PRESSUPOST DE DESPESES. EXERCICI CORRENT

MODIFICACIONS DE CRÈDIT

EXERCICI 2017

APLIC. PRESSUPOSTÀRIA	DESCRIPCIÓ	CRÈDITS EXTRAORD.	SUPLEMENTS DE CRÈDIT	AMPLIACIONS DE CRÈDIT	TRANSFERÈNCIES CRÈDIT		INCORPORACIÓ ROMANENTS DE CRÈDIT	CRÈDITS GENERATS	BAIXES PER ANUL·L.	AJUSTAMENTS PER PRÒRROGA	TOTAL MODIFICACIÓ
					POSITIVES	NEGATIVES					
0662.3340C.2270600	C.P.S./BIBLIOTEQUES I LECTURA		8.712,00								8.712,00
0662.3340C.6290001	TALLERS DE LECTURA (INC.16)						8.000,00				8.000,00
0662.3360A.2120000	MANT. RESTES ARQUEOLOGIQUES					24,00					-24,00
0662.3360A.2120001	MANT. RESTES ARQUEOLÒGICS (CR)	629,20									629,20
0662.3360A.2270603	ESTUDIS I TREBALLS TECNICS/MUSEU CAN MERCADER				487,00			9.353,00			9.840,00
0666.2312A.2269900	ACTIVITATS/CENTRE INFORMACIO PER LA DONA		27.000,00			27.000,00		17.888,00	2.417,00		15.471,00
0666.2312A.2269901	ACTIVITATS/CENTRE INFORMACIO DONA (CR)	3.669,82									3.669,82
0666.2312A.4800000	SUBV. UNIVERSITAT D'ESTIU/POL. IGUALTAT				27.000,00						27.000,00
0669.9410A.4670000	CONSORCI NORMALITZACIO LINGÜÍSTICA		1.786,84								1.786,84
0771.1621A.2250000	TRIBUTS ESTATALS	25.238,25	196.088,25								221.326,50
0771.1621A.3520000	INTERESSOS DEMORA AGENCIA TRIBUTARIA	1.450,33	37.184,96								38.635,29
0771.9340A.2250200	TAXA O.R.G.T. (A)			284.658,73							284.658,73
0772.0110A.3100000	INTERESSOS DE PRESTECES LLARG TERMINI							1.303,65			1.303,65
0772.0110A.9100000	AMORT.ANUALITAT CORRENT PRESTECES LL/T ENS S.PUBLIC							66.052,27			66.052,27
0772.0110A.9120000	AMORTITZACIO ANUALITAT CORRENT PRÉSTECES A LLARG TERMINI		236.700,00								236.700,00
0772.9340A.3520000	INTERESSOS DE DEMORA		174.012,11								174.012,11
0774.1510A.7400000	TRANSF.CAP.PROCORNELLA/AMORT.A NTICIPADA ENDEUTAMENT	3.500.000,00									3.500.000,00
0775.4630A.4800000	SUBV. ASSOCIACIO INNOBAIX		1.000,00								1.000,00
0775.9430B.4640000	A.M.B./P.T.E.		52.000,00								52.000,00
0775.9430B.4660000	TRANSF. A CMPG/PARTICIPACIO EN INGRESSOS AJUNT.	147,10									147,10
0776.4301A.2269901	ACTIVITATS/COMERÇ (CR)	2.950,00									2.950,00
0777.9320A.2200001	MATERIAL OFICINA NO INVENT./GESTIÓ TRIBUTARIA				750,00						750,00

PRESSUPOST DE DESPESES. EXERCICI CORRENT

Data obtenció 19/09/2018
Pàg. 22

MODIFICACIONS DE CRÈDIT

EXERCICI 2017

APLIC. PRESSUPOSTÀRIA	DESCRIPCIÓ	CRÈDITS EXTRAORD.	SUPLEMENTS DE CRÈDIT	AMPLIACIONS DE CRÈDIT	TRANSFERÈNCIES CRÈDIT		INCORPORACIÓ ROMANENTS DE CRÈDIT	CRÈDITS GENERATS	BAIXES PER ANUL·L.	AJUSTAMENTS PER PRÒRROGA	TOTAL MODIFICACIÓ
					POSITIVES	NEGATIVES					
0777.9320A.2200002	MAT.OFICINA NO INVENT./GESTIO TRIBUTARIA (CR)	891,14									891,14
0777.9320A.2200101	LLIBRES I PUBLICACIONS/GESTIÓ TRIBUTARIA					750,00					-750,00
0777.9320A.2210504	SUBM. AIGUA FONTS/GESTIO TRIBUTARIA (CR)	44,00									44,00
0778.3230D.2210401	VESTUARI ESCOLA EDUCACIO ESPECIAL VIROLAI		1.100,00								1.100,00
0778.3270A.2210401	VESTUARI ESPAI FAMILIAR		350,00								350,00
0778.3420A.2210401	VESTUARI ESPORTS		2.000,00								2.000,00
0778.9200J.2210503	SUBMINISTRAMENT AIGUA FONTS/CONTRACTACIO				1.000,00						1.000,00
0778.9200J.2240000	ASSEGURANCES/CONTRACTACIO					9.000,00			4.950,00		-13.950,00
0778.9200J.2260300	ANUNCIS OFICIALS/CONTRACTACIO (A)			8.700,00							8.700,00
0778.9200J.2269902	DESPESES DIVERSES/CONTRACTACIO				2.000,00						2.000,00
0778.9200K.2150000	REPARACIÓ MOBILIARI/COMPRES	1.500,00									1.500,00
0778.9200K.2200001	MAT. OFICINA NO INVENT./COMPRES				6.000,00						6.000,00
0778.9200K.6250001	MOBILIARI/COMPRES (INC.16)						5.057,38				5.057,38
0778.9200K.6250002	EQUIPS D'OFICINA/COMPRES					3.000,00					-3.000,00
0778.9200K.6250005	EQUIPS D'OFICINA/COMPRES (INC.16)						4.223,58				4.223,58
0778.9200K.6250006	ELECTRODOMÈSTICS/COMPRES (INC.16)						3.449,80				3.449,80
0778.9200K.6290000	INSTRUMENTS MUSICALS/COMPRES				3.000,00						3.000,00
0778.9200K.6290001	INSTRUMENTS MUSICALS/COMPRES (INC.16)						1.800,00				1.800,00
0780.1320B.1200800	R.B./PREVENCIO I CONVIVENCIA										-20.000,00
0780.1320B.1210100	C.ESPECÍFIC/PREVENCIÓ I CONVIVENCIA										-18.000,00
0780.1320B.1500000	PRODUCTIVITAT/PREVENCIO I CONVIVENCIA										-4.000,00
0780.1320B.1510000	GRATIFICACIONS/PREVENCIO I CONVIVENCIA				75.000,00						75.000,00
0780.1330A.1200800	R.B./SEGURETAT VIARIA		10.435,44								-59.564,56

PRESSUPOST DE DESPESES. EXERCICI CORRENT

Data obtenció 19/09/2018
Pàg. 24

MODIFICACIONS DE CRÈDIT

EXERCICI 2017

APLIC. PRESSUPOSTÀRIA	DESCRIPCIÓ	CRÈDITS EXTRAORD.	SUPLEMENTS DE CRÈDIT	AMPLIACIONS DE CRÈDIT	TRANSFERÈNCIES CRÈDIT		INCORPORACIÓ ROMANENTS DE CRÈDIT	CRÈDITS GENERATS	BAIXES PER ANUL·L.	AJUSTAMENTS PER PRÒRROGA	TOTAL MODIFICACIÓ
					POSITIVES	NEGATIVES					
0780.2210A.1610400	INDEMNITZACIONS JUBILACIO PERSONAL LABORAL		91.800,00								91.800,00
0780.2310A.1500000	PRODUCTIVITAT/DIR.I ADM.S.PUBLICA I ACCIÓ SOCIAL				5.000,00						5.000,00
0780.2310A.1510000	GRATIFICACIONS/DIR. I ADM. S.PUBLICA I ACCIÓ SOCIAL				1.000,00						1.000,00
0780.2310B.1500000	PRODUCTIVITAT/DIR.TECNICA ACCIÓ SOCIAL				5.000,00						5.000,00
0780.2310B.1510000	GRATIFICACIONS/DIR.TECNICA ACCIÓ SOCIAL				1.000,00						1.000,00
0780.2311A.1500000	PRODUCTIVITAT/GENT GRAN				4.000,00						4.000,00
0780.2311B.1600000	SEGURETAT SOCIAL/INFANCIA-ADOLESCENCIA				17.000,00						17.000,00
0780.2311C.1600000	SEGURETAT SOCIAL/ADULTS				18.000,00						18.000,00
0780.2312A.1300000	LABORAL FIX/BASIQUES/POLÍTIQUES D'IGUALTAT					7.000,00					-7.000,00
0780.2410A.1510000	GRATIFICACIONS/DIR.I ADM.PROMOCIO OCUPACIONAL				1.000,00						1.000,00
0780.2411C.1310000	LABORAL EVENTUAL/PLA XOC CONTRA L'ATUR		390.662,38		716.205,80						1.106.868,18
0780.2411C.1600000	SEGURETAT SOCIAL/PLA XOC CONTRA L'ATUR		121.819,54		283.793,94						405.613,48
0780.2411F.1310000	LABORAL EVENTUAL/INSERCIO LABORAL BARRI ST.ILDEFONS						221.843,95				221.843,95
0780.2411F.1600000	SEGURETAT SOCIAL/INSERCIO LAB.BARRI ST.ILDEFONS						63.912,48				63.912,48
0780.2411G.1300100	LABORAL FIX/GRATIFICACIONS/F.OCUPACIONAL I LABORAL				3.000,00						3.000,00
0780.2411G.1310000	LABORAL EVENTUAL/FORM. OCUPACIONAL (FOAP)						15.153,46				15.153,46
0780.2411G.1600000	SEGURETAT SOCIAL/FORM.OCUPACIONAL I INSERC.						3.553,60				3.553,60
0780.2411H.1310000	LABORAL EVENTUAL/AGENTS D'OCUPACIO I DESENV.LOCAL		29.815,67				24.405,38				54.221,05
0780.2411H.1600000	SEGURETAT SOCIAL/AGENTS D'OCUPACIO I DESENV. LOCAL		9.377,36				8.049,28				17.426,64

PRESSUPOST DE DESPESES. EXERCICI CORRENT

Data obtenció 19/09/2018

Pàg. 25

MODIFICACIONS DE CRÈDIT

EXERCICI 2017

APLIC. PRESSUPOSTÀRIA	DESCRIPCIÓ	CRÈDITS EXTRAORD.	SUPLEMENTS DE CRÈDIT	AMPLIACIONS DE CRÈDIT	TRANSFERÈNCIES CRÈDIT		INCORPORACIÓ ROMANENTS DE CRÈDIT	CRÈDITS GENERATS	BAIXES PER ANUL·L.	AJUSTAMENTS PER PRÒRROGA	TOTAL MODIFICACIÓ
					POSITIVES	NEGATIVES					
0780.2411K.1310000	LABORAL EVENTUAL/PLA METROPOLITA SUPORT POL.SOCIALS							411.840,96			411.840,96
0780.2411K.1600000	SEGURETAT SOCIAL/PLA METROPOLITA SUPORT POL.SOCIALS							139.527,50			139.527,50
0780.2411M.1310000	LABORAL EVENTUAL/PLANS LOCALS OCUPACIO/DIBA							284.933,00			284.933,00
0780.2411M.1600000	SEGURETAT SOCIAL/PLANS LOCALS OCUPACIO/DIBA							101.183,48			101.183,48
0780.2411N.1310000	LABORAL EVENTUAL/PROGRAMA ACTIVA'T							43.356,15			43.356,15
0780.2411N.1600000	SEGURETAT SOCIAL/PROGRAMA ACTIVA'T							9.349,14			9.349,14
0780.2411P.1310000	LABORAL EVENTUAL/JOVES PER A L'OCUPACIO							42.562,26			42.562,26
0780.2411P.1600000	SEGURETAT SOCIAL/JOVES PER A L'OCUPACIO							13.577,39			13.577,39
0780.2411X.1310000	LABORAL EVENTUAL/XARXA IMPULSORS P.G.J.C.							41.584,69			41.584,69
0780.2411X.1600000	SEGURETAT SOCIAL/XARXA IMPULSORS P.G.J.C.							1.407,99			1.407,99
0780.2411Z.1310000	LABORAL EVENTUAL/PROGRAMA TREBALL I FORMACIÓ		252.777,96					486.330,34			739.108,30
0780.2411Z.1600000	SEGURETAT SOCIAL/PROGRAMA TREBALL I FORMACIÓ		91.497,25					169.338,48			260.835,73
0780.3200A.1300100	LABORAL FIX/GRATIFICACIONS/DIR. TECNICA EDUCACIO						3.000,00				3.000,00
0780.3200A.1510000	GRATIFICACIONS/DIR. TECNICA EDUCACIO						6.000,00				6.000,00
0780.3200A.1600000	SEGURETAT SOCIAL/DIR.TECNICA EDUCACIÓ						10.000,00				10.000,00
0780.3201A.1210100	C.ESPECIFIC/DIR.ADM.AREA EDUCACIO I POL.SOCIAL								5.000,00		-5.000,00
0780.3201A.1310000	LABORAL EVENTUAL/DIR.ADM.AREA EDUCACIO I POL.SOCIAL								10.000,00		-10.000,00
0780.3201A.1510000	GRATIFICACIONS/DIR.ADM.AREA EDUCACIO I POL.SOCIAL						15.000,00				15.000,00
0780.3230A.1210100	C.ESPECÍFIC/CONSERGERIA ESCOLES								6.000,00		-6.000,00
0780.3230C.1500000	PRODUCTIVITAT/ESCOLES BRESSOL						5.000,00				5.000,00

PRESSUPOST DE DESPESES. EXERCICI CORRENT

Data obtenció 19/09/2018
Pàg. 29

MODIFICACIONS DE CRÈDIT

EXERCICI 2017

APLIC. PRESSUPOSTÀRIA	DESCRIPCIÓ	CRÈDITS EXTRAORD.	SUPLEMENTS DE CRÈDIT	AMPLIACIONS DE CRÈDIT	TRANSFERÈNCIES CRÈDIT		INCORPORACIÓ ROMANENTS DE CRÈDIT	CRÈDITS GENERATS	BAIXES PER ANUL·L.	AJUSTAMENTS PER PRÒRROGA	TOTAL MODIFICACIÓ
					POSITIVES	NEGATIVES					
0884.3410B.4800002	CONVENIS I SUBV. ENTITATS ESPORTIVES		37.793,48								37.793,48
0884.3410B.4800008	SUBVENCIÓ 75È ANIVERSARI CLUB ESCACS CORNELLA	6.000,00									6.000,00
0884.3410C.2240000	ASSEGURANCES/CURSES I CAMINADES POPULARS								313,70		-313,70
0884.3410C.2260200	PUBLICITAT/ACTIVITATS ESPORTIVES		9.000,00				2.000,00				11.000,00
0884.3410C.2260902	CURSES I CAMINADES POPULARS		4.000,00				2.000,00				6.000,00
0884.3410C.2260904	ACTIVITATS/ESPORTS (CR)	151,25									151,25
0884.3410C.2260905	ACTIVITATS ESPORTIVES SOCIALS						2.500,00		18.000,00		-15.500,00
0884.3410C.2270601	IMPLANTACIÓ MODEL ESPORTIU (SEGELL DE QUALITAT)	9.000,00									9.000,00
0884.3420B.2130000	MANTENIMENT DESFIBRIL·LADORS (DEA)								1.227,25		-1.227,25
0884.3420B.2279901	C.P.S./CAMP FUTBOL SANT ILDEFONS	4.304,40									4.304,40
0884.3420B.2279903	C.P.S./CAMP FUTBOL ALMEDA	14.631,96									14.631,96
0884.3420B.2279904	C.P.S./CAMP FUTBOL CORNELLA	59.583,29									59.583,29
0884.3420B.6230000	ADQUISICIÓ DESFIBRIL·LADORS		2.000,00				5.400,00				7.400,00
1201.9430A.4620000	TRANSF. A AJUNTAMENTS INTEGRANTS (A)		50.952,17								50.952,17
TOTAL		14.757.727,66	7.663.491,90	302.185,58	1.989.071,20	1.989.071,20	4.432.038,59	3.232.365,31	437.245,25		29.950.563,79

PRESSUPOST DE DESPESES

ROMANENTS DE CRÈDIT

EXERCICI 2017

APLIC. PRESSUPOSTÀRIA	DESCRIPCIÓ	ROMANENTS COMPROMESOS			ROMNENTS NO COMPROMESOS		
		INCORPORABLES	NO INCORPORABL	TOTAL	INCORPORABLES	NO INCORPORABLE	TOTAL
2017 0001 2311B 4800000	SUBVENCIO CORDIBAIX						
2017 0001 3342A 4800000	SUBVENCIO FUNDACIO UTOPIA						
2017 0001 3380A 2260600	PREMIS CIUTAT DE CORNELLA					8,04	8,04
2017 0001 3380A 4800000	SUBVENCIO AMICS DEL FERROCARRIL						
2017 0001 9120A 2260101	DESPESES FUNCIONAMENT REGIDORS					203,02	203,02
2017 0001 9120A 2300000	DIETES REGIDORS					2.892,00	2.892,00
2017 0001 9120A 2310000	DESPLAÇAMENTS REGIDORS					2.423,81	2.423,81
2017 0001 9220B 2040000	LLOGUER DE VEHICLES						
2017 0001 9220B 2200001	MAT.OFICINA NO INVENT./ALCALDIA					621,01	621,01
2017 0001 9220B 2200002	SUBMINISTRAMENT PETIT MATERIAL					167,00	167,00
2017 0001 9220B 2200100	SUBSCRIPCIONS ALCALDIA					451,16	451,16
2017 0001 9220B 2200102	SUBSCRIPCIONS GABINET ALCALDIA (CR)						
2017 0001 9220B 2260101	ATENCIIONS PROTOCOL·LÀRIES					5.822,54	5.822,54
2017 0001 9220B 2260102	ACTES INSTITUCIONALS					716,75	716,75
2017 0001 9220B 2260300	ANUNCIS OFICIALS/ALCALDIA					6,00	6,00
2017 0001 9220B 2269900	TREBALLS EXTERNS/ALCALDIA						
2017 0001 9220B 2269902	DESPESES DIVERSES/ALCALDIA					323,87	323,87
2017 0001 9220B 2270600	C.P.S./ESTUDIS TECNICS					24.611,87	24.611,87
2017 0001 9241D 4800000	SUBV.AS.MEMORIA HISTORICA I DEMOCRATICA DEL BAIX LL.						
2017 0001 9241F 2260600	REUNIONS, CONFERENCIES, CURSOS/CORNELLÀ VALORS					2.183,78	2.183,78
2017 0002 1532A 6190000	REMODELACIÓ PLACES NARCÍS MONTURIOL I FRANCESC LAYRET	142.363,08		142.363,08	61.832,99		61.832,99
2017 0002 1532C 6090000	REFORMA ESPAIS URBANS AV. BAIX LLOBREGAT						

PRESSUPOST DE DESPESES

ROMANENTS DE CRÈDIT

EXERCICI 2017

APLIC. PRESSUPOSTÀRIA	DESCRIPCIÓ	ROMANENTS COMPROMESOS			ROMNENTS NO COMPROMESOS		
		INCORPORABLES	NO INCORPORABL	TOTAL	INCORPORABLES	NO INCORPORABLE	TOTAL
2017 0002 1532C 7640000	TRANFS. CONVENI A.M.B. REMODELACIÓ AV. ALPS I PARC R.SENSAT	1.374.822,48		1.374.822,48			
2017 0002 1710A 6190000	REMODO. PARC RIBERA (INV.FIN.SOSTENIBLE) (INC.16)	0,17		0,17	142.391,74		142.391,74
2017 0002 3270H 2269902	ACTIVITATS PLA EDUCATIU ENTORN/INTEGRACIO I MEDIACIO					670,00	670,00
2017 0002 3272B 2200001	MAT.OFICINA NO INVENT./INTEGRACIO I MEDIACIO					277,84	277,84
2017 0002 3272B 2200101	LLIBRES I PUBLICACIONS/INTEGRACIO I MEDIACIO					200,00	200,00
2017 0002 3272B 2269901	NOUS PROGRAMES DE CIUTAT/INTEGRACIO I MEDIACIO					5.468,00	5.468,00
2017 0002 3272B 2269902	DESPESES DIVERSES/INTEGRACIO I MEDIACIO					3.281,00	3.281,00
2017 0002 3272B 2270600	TREBALLS EXTERNS/CORNELLA PEL CIVISME					3.000,00	3.000,00
2017 0002 3272B 6090000	INTEGRACIO SOCIAL I CONVIVENCIA CIUTADANA						
2017 0002 4330A 4490000	PROCORNELLA/PROGRAMA SUPORT CREACIÓ MICROEMPRESSES						
2017 0002 4330A 4620000	TRANSF. AJ.ESPLUGUES/PROGRAMA SUPORT CREACIÓ MICROEMPRESSES						
2017 0002 4330B 4620000	TRANSF. AJ.ESPLUGUES/PROG.SUPORT CREACIO MICROEMPRESSES						
2017 0002 4920A 4800000	SUBV. FUNDACIO PRIV.SOCIETAT DEL CONEIXEMENT						
2017 0002 9220A 2200001	MAT. OFICINA NO INVENT./PROGRAMES D'ALCALDIA					453,36	453,36
2017 0002 9220A 2200101	LLIBRES I PUBLICACIONS/PROGRAMES D'ALCALDIA					6,00	6,00

PRESSUPOST DE DESPESES

ROMANENTS DE CRÈDIT

EXERCICI 2017

APLIC. PRESSUPOSTÀRIA	DESCRIPCIÓ	ROMANENTS COMPROMESOS			ROMNENTS NO COMPROMESOS		
		INCORPORABLES	NO INCORPORABL	TOTAL	INCORPORABLES	NO INCORPORABLE	TOTAL
2017 0002 9220A 2210503	SUBMINISTRAMENT AIGUA FONTS/PROG. ALCALDIA					9,60	9,60
2017 0002 9220A 2260300	ANUNCIS OFICIALS/PROGRAMES D'ALCALDIA					666,00	666,00
2017 0002 9220A 2269900	TREBALLS EXTERNES/PROGRAMES D'ALCALDIA					35.371,23	35.371,23
2017 0002 9220A 2269901	NOUS PROGRAMES DE CIUTAT/PROGRAMES D'ALCALDIA					2.000,00	2.000,00
2017 0002 9220A 2269902	DESPESES DIVERSES/PROGRAMES D'ALCALDIA					250,00	250,00
2017 0002 9220A 2270600	C.P.S./ESTUDI CRITERIS MILLORES I INNOVACIO SERVEIS MPALS.					40.000,00	40.000,00
2017 0002 9220A 6230009	MATERIAL INVENTARIABLE/PROGRAMES ALCALDIA						
2017 0002 9241F 2260600	REUNIONS, CONFERENCIES, CURSOS/CORNELLA VALORS						
2017 0002 9250A 2200001	MAT.OFICINA NO INVENT./OF. ATENCIO CIUTADA					621,57	621,57
2017 0002 9250A 2200101	LLIBRES I PUBLICACIONS/OF. ATENCIO CIUTADA					1.132,00	1.132,00
2017 0002 9250A 2200201	MAT.INFORMATIC NO INV./OF.ATENCIO CIUTADA					300,00	300,00
2017 0002 9250A 2210503	SUBM. AIGUA FONTS/OF.ATENCIO CIUTADA					136,79	136,79
2017 0002 9250A 2210504	SUBM. AIGUA FONTS/OF. ATENCIÓ CIUTADÀ (CR)						
2017 0002 9250A 2269902	DESPESES DIVERSES/OF.ATENCIO CIUTADA					432,41	432,41
2017 0003 1700A 2260200	PUBLICITAT/MEDI AMBIENT					18,45	18,45
2017 0003 1700A 2260204	PUBLICITAT/MEDI AMBIENT (CR)						
2017 0003 2310A 2400000	EDICIONS/ACCIO SOCIAL					1.200,00	1.200,00
2017 0003 2312A 2260200	PUBLICITAT/POLÍTIQUES D'IGUALTAT				532,94		532,94
2017 0003 2410A 2260200	PUBLICITAT/POL. OCUPACIO					12.411,00	12.411,00

PRESSUPOST DE DESPESES

ROMANENTS DE CRÈDIT

EXERCICI 2017

APLIC. PRESSUPOSTÀRIA	DESCRIPCIÓ	ROMANENTS COMPROMESOS			ROMNENTS NO COMPROMESOS		
		INCORPORABLES	NO INCORPORABL	TOTAL	INCORPORABLES	NO INCORPORABLE	TOTAL
2017 0003 2411G 2260200	PUBLICITAT/POLITIQUES D'OCUPACIO						
2017 0003 2411G 2260204	PUBLICITAT/POLITIQUES D'OCUPACIO (CR)						
2017 0003 2411P 2260200	PUBLICITAT/JOVES PER A L'OCUPACIO						
2017 0003 24110 2260200	PUBLICITAT/PEMO						
2017 0003 3110A 2260200	PUBLICITAT/SALUT PÚBLICA					237,70	237,70
2017 0003 3200A 2260200	PUBLICITAT/EDUCACIO					141,72	141,72
2017 0003 3200A 2260204	PUBLICITAT/EDUCACIO (CR)						
2017 0003 3200A 2400000	EDICIONS/EDUCACIO					3.330,84	3.330,84
2017 0003 3200F 2260200	PUBLICITAT I DIFUSIO/JORNADES F.P.					2.000,00	2.000,00
2017 0003 3300B 2260200	PUBLICITAT/CULTURA					784,81	784,81
2017 0003 3300B 2260201	PLA COMUNICACIÓ ACTIV. CIUTADANES					1.174,30	1.174,30
2017 0003 3300B 2260204	PUBLICITAT/CULTURA (CR)						
2017 0003 3300B 2400000	EDICIONS/CULTURA					5.000,00	5.000,00
2017 0003 3301A 2260200	PUBLICITAT/JOVENTUT I SOLIDARITAT				418,00		418,00
2017 0003 3301A 2400000	EDICIONS/JOVENTUT I SOLIDARITAT					588,16	588,16
2017 0003 3321A 2260200	PUBLICAC. I PUBLICITAT/BIBLIOTEQUES					2.608,23	2.608,23
2017 0003 3321A 2260204	PUBLICAC. I PUBLICITAT/BIBLIOTEQUES (CR)						
2017 0003 3330B 2260200	PUBLICAC. I PUBLICITAT/PATRIMONI CULTURAL					1.057,18	1.057,18
2017 0003 3330B 2400000	EDICIONS/PATRIMONI CULTURAL					84,97	84,97
2017 0003 3340C 2260200	PUBLICITAT/CIUTAT DE LA LECTURA					2.500,00	2.500,00
2017 0003 3340C 2400000	EDICIONS/CIUTAT DE LA LECTURA					1.338,66	1.338,66
2017 0003 3360A 2260200	PUBLICAC.I PUBLICITAT/PATRIMONI CULTURAL						

PRESSUPOST DE DESPESES

ROMANENTS DE CRÈDIT

EXERCICI 2017

APLIC. PRESSUPOSTÀRIA	DESCRIPCIÓ	ROMANENTS COMPROMESOS			ROMNENTS NO COMPROMESOS		
		INCORPORABLES	NO INCORPORABL	TOTAL	INCORPORABLES	NO INCORPORABLE	TOTAL
2017 0003 3360A 2400000	EDICIONS/PATRIMONI CULTURAL						
2017 0003 3380A 2260200	PUBLICITAT/PALLASSOS						
2017 0003 3400A 2260200	PUBLICITAT/ESPORTS					2.347,91	2.347,91
2017 0003 4301A 2260200	PROMOCIÓ I PUBLICITAT/COMERÇ					2.439,77	2.439,77
2017 0003 4301A 2260204	PROMOCIÓ I PUBLICITAT/COMERÇ (CR)						
2017 0003 4910A 2250000	TAXA DOMINI PUBLIC RADIOELECTRIC I.M.RADIODIFUSIO (CR)						
2017 0003 4910B 4670000	CONSORCI GESTIO TV DIGITAL TERRESTRE BAIX LL.					6,00	6,00
2017 0003 9200M 2200001	MAT.OFICINA NO INVENT./PREMSA					711,68	711,68
2017 0003 9200M 2200101	LLIBRES I PUBLICACIONS/PREMSA					2.434,72	2.434,72
2017 0003 9200M 2200201	MAT.INFORMATIC NO INVENT./PREMSA					981,38	981,38
2017 0003 9200M 2210503	SUBMINISTRAMENT AIGUA FONTS/COMUNICACIO					23,78	23,78
2017 0003 9200M 2210504	SUBM. AIGUA FONTS/COMUNICACIÓ (CR)						
2017 0003 9200M 2229900	ALTRES DESPESES EN COMUNICACIO/PREMSA					288,80	288,80
2017 0003 9200M 2260200	PUBLICACIONS I PUBLICITAT					280,25	280,25
2017 0003 9200M 2260204	PUBLICACIONS I PUBLICITAT (CR)						
2017 0003 9200M 2269902	DESPESES DIVERSES/PREMSA					159,00	159,00
2017 0003 9200M 2269904	DESPESES DIVERSES/PREMSA (CR)						
2017 0003 9200M 2270400	ALLOTJAMENT WEB					1.000,00	1.000,00
2017 0003 9200M 2270601	WEB MUNICIPAL					112,55	112,55
2017 0003 9200M 2279900	TREBALLS EXTERNS	647,35		647,35		1.342,02	1.342,02
2017 0003 9200M 2400000	REVISTA MUNICIPAL	9.946,56		9.946,56		4.811,94	4.811,94
2017 0003 9200M 2400002	EDICIONS/PREMSA						
2017 0003 9220C 2260200	PUBLICITAT/SINDIC DE GREUGES					604,98	604,98

PRESSUPOST DE DESPESES

ROMANENTS DE CRÈDIT

EXERCICI 2017

APLIC. PRESSUPOSTÀRIA	DESCRIPCIÓ	ROMANENTS COMPROMESOS			ROMNENTS NO COMPROMESOS		
		INCORPORABLES	NO INCORPORABL	TOTAL	INCORPORABLES	NO INCORPORABLE	TOTAL
2017 0003 9240A 2260200	PUBLIC.I PUBLICITAT/ACCIO COMUNITARIA					1.185,98	1.185,98
2017 0003 9240A 2260204	PUBLIC. I PUBLICITAT/ACCIO COMUNITARIA (CR)						
2017 0003 9240A 2400000	EDICIONS/ACCIO COMUNITARIA					800,00	800,00
2017 0003 9240A 2400001	EDICIONS/ACCIO COMUNITARIA (CR)						
2017 0003 9340A 2260200	PUBLICITAT/TRESORERIA					3.465,18	3.465,18
2017 0004 9220C 2130000	MANT.FOTOCOPIADORA/SINDIC DE GREUGES					120,00	120,00
2017 0004 9220C 2200001	MAT.OFICINA NO INVENT./SINDIC GREUGES					141,07	141,07
2017 0004 9220C 2260101	ATENCIONS PROTOCOL.LARIES/SINDIC GREUGES					500,00	500,00
2017 0004 9220C 2269902	DESPESES DIVERSES/SINDIC GREUGES					240,94	240,94
2017 0004 9220C 2270601	TREBALLS EXTERNS/SINDIC DE GREUGES					1.366,50	1.366,50
2017 0006 9200C 2060000	LLOGUER EQUIPS INFORMATICS	31.417,11		31.417,11	198,35		198,35
2017 0006 9200C 2160000	MANTENIMENT EQUIPS INFORMATICS	3.628,28		3.628,28		5.392,75	5.392,75
2017 0006 9200C 2160001	MANTENIMENT EQUIPS INFORMATICS (CR)						
2017 0006 9200C 2200100	SUBSCRIPCIONS/INFORMATICA					367,29	367,29
2017 0006 9200C 2200101	LLIBRES I PUBLICACIONS/INFORMATICA						
2017 0006 9200C 2200102	SUBSCRIPCIONS INFORMÀTICA (CR)						
2017 0006 9200C 2200201	MAT.INFORMATIC NO INVENT./INFORMATICA					256,07	256,07
2017 0006 9200C 2200202	MAT.INFORMATIC NO INVENT./INFORMATICA (CR)						
2017 0006 9200C 2210503	SUBMINISTRAMENT AIGUA FONTS/INFORMATICA					63,08	63,08
2017 0006 9200C 2220300	COMUNICACIONS INFORMATIQUES					9.416,50	9.416,50

PRESSUPOST DE DESPESES

ROMANENTS DE CRÈDIT

EXERCICI 2017

APLIC. PRESSUPOSTÀRIA	DESCRIPCIÓ	ROMANENTS COMPROMESOS			ROMNENTS NO COMPROMESOS		
		INCORPORABLES	NO INCORPORABL	TOTAL	INCORPORABLES	NO INCORPORABLE	TOTAL
2017 0006 9200C 2269902	DESPESES DIVERSES/INFORMATICA					1.450,00	1.450,00
2017 0006 9200C 2270601	AUDITORIA LLEI PROTECCIO DADES					13.500,00	13.500,00
2017 0006 9200C 2270602	ASSESSORAMENT ELABORACIO PLECS CONTRACTES						
2017 0006 9200C 2270603	ASSESSORAMENT TECNIC/INFORMATICA					-13.499,06	-13.499,06
2017 0006 9200C 6230000	ADQUISICIO PROJECTORS/INFORMATICA				0,27		0,27
2017 0006 9200C 6230002	ADQ. PROJECTOR/INFORMATICA (CR)						
2017 0006 9200C 6260001	INVERSIONS EN EQUIPS INFORMÀTICS (HARDWARE)	101.334,00		101.334,00	111.865,12		111.865,12
2017 0006 9200C 6260002	INVERSIONS EN EQUIPS INFORMÀTICS (HARDWARE) (INC.16)	17.881,44		17.881,44	1.004,06		1.004,06
2017 0006 9200C 6400001	ELABORACIO WEB MUNICIPAL						
2017 0006 9200C 6410000	INV. EN APLICACIONS INFORMÀTIQUES (SOFTWARE)	357.482,40		357.482,40	51.319,28		51.319,28
2017 0006 9200C 6410001	INVERSIONS EN APLICACIONS INFORMATIQUES (SOFTWARE) (INC.14)						
2017 0006 9200F 2060000	LLOGUER EQUIPS TELEFONICS					11.447,00	11.447,00
2017 0006 9200F 2160000	MANT. EQUIPS I INSTAL.LACIONS TELEFONIQUES					988,06	988,06
2017 0006 9200F 2220000	CONSUM TELEFONS	1.086,91		1.086,91		53.630,20	53.630,20
2017 0009 1532A 6190000	REMODELACIO C/VERGE MONTSERRAT	301.540,90		301.540,90	126.416,60		126.416,60
2017 0009 1532A 6190002	REMODELACIÓ CTRA. DEL PRAT				900.000,00		900.000,00
2017 0009 1532A 6190003	REMODELACIÓ AVDA. PAU PICASSO				550.000,00		550.000,00
2017 0009 1532C 6090001	MILLORA ENTRADA NORD CIUTAT AV.SANT ILDEFONS	179.238,60		179.238,60	370.761,40		370.761,40
2017 0009 1710A 6190001	REMODELACIÓ PARC CANAL DE LA INFANTA	265.067,69		265.067,69	102.862,90		102.862,90
2017 0009 9241G 2030000	LLOGUER MATERIAL/INNOVACIÓ URBANA I SOCIAL					2.358,53	2.358,53

PRESSUPOST DE DESPESES

ROMANENTS DE CRÈDIT

EXERCICI 2017

APLIC. PRESSUPOSTÀRIA	DESCRIPCIÓ	ROMANENTS COMPROMESOS			ROMNENTS NO COMPROMESOS		
		INCORPORABLES	NO INCORPORABL	TOTAL	INCORPORABLES	NO INCORPORABLE	TOTAL
2017 0009 9241G 2200001	MAT.OFICINA NO INVENT./INNOVACIO URBANA I SOCIAL					1,76	1,76
2017 0009 9241G 2260300	ANUNCIS OFICIALS/INNOVACIO URBANA I SOCIAL					2.360,00	2.360,00
2017 0009 9241G 2269900	TREBALLS EXTERNS/INNOVACIO URBANA I SOCIAL					4,11	4,11
2017 0009 9241G 2269902	DESPESES DIVERSES/INNOVACIO URBANA I SOCIAL					20,38	20,38
2017 0009 9241G 2270600	C.P.S./ESTUDIS TECNICS INNOVACIO URBANA I SOCIAL					20.000,00	20.000,00
2017 0010 9230A 2200001	MAT.OFICINA NO INVENT./TRANSPARENCIA					100,00	100,00
2017 0010 9230A 2200101	LLIBRES I PUBLICACIONS/TRANSPARENCIA					6,00	6,00
2017 0010 9230A 2210503	SUBMINISTRAMENT AIGUA FONTS/TRANSPARENCIA				336,42		336,42
2017 0010 9230A 2210504	SUBM. AIGUA FONTS/TRANSPARÈNCIA (CR)						
2017 0010 9230A 2260300	ANUNCIS OFICIALS/TRANSPARENCIA					6,00	6,00
2017 0010 9230A 2269902	DESPESES DIVERSES/TRANSPARENCIA					100,00	100,00
2017 0010 9230A 2270600	ESTUDIS I TREBALLS TECNICS/TRANSPARENCIA					12.830,00	12.830,00
2017 0010 9230A 4800000	APORTACIO "RED EE.LL. TRANSPARENCIA Y PART.CIUDADANA"						
2017 0112 1330A 2100000	SENYALITZACIO				20.000,00	1.457,92	21.457,92
2017 0112 1330A 2100001	SENYALITZACIÓ (CR)						
2017 0112 1330A 2130001	COL.LISIONS (A)					6,00	6,00
2017 0112 1330A 2130003	REPARACIO SEMAFORS	6.508,07		6.508,07			
2017 0112 1330A 2279902	C.P.S./MANTENIMENT SEMÀFORS	0,12		0,12		792,36	792,36
2017 0112 1500C 2030000	LLOGUER MAQUINARIA	12.620,91		12.620,91		22.532,68	22.532,68
2017 0112 1500C 2030001	LLOGUER MAQUINARIA (CR)						

PRESSUPOST DE DESPESES

ROMANENTS DE CRÈDIT

EXERCICI 2017

APLIC. PRESSUPOSTÀRIA	DESCRIPCIÓ	ROMANENTS COMPROMESOS			ROMNENTS NO COMPROMESOS		
		INCORPORABLES	NO INCORPORABL	TOTAL	INCORPORABLES	NO INCORPORABLE	TOTAL
2017 0112 1500C 2120000	EXECUCIONS SUBSIDIÀRIES					1.000,00	1.000,00
2017 0112 1500C 2130001	REPARACIO MAQUINARIA/MANTENIMENT					4.365,17	4.365,17
2017 0112 1500C 2130006	REPARACIO MAQUINARIA/MANTENIMENT (CR)						
2017 0112 1500C 2140000	REPARACIO PARC MOBIL (A)					18.541,84	18.541,84
2017 0112 1500C 2200002	MAT.OFICINA NO INVENT./MANTENIMENT (CR)						
2017 0112 1500C 2210301	COMBUSTIBLE/MANTENIMENT	5.544,21		5.544,21	1.000,00	4.671,95	5.671,95
2017 0112 1500C 2210302	COMBUSTIBLE/MANTENIMENT (CR)						
2017 0112 1500C 2219906	SUBM. PRODUCTES VEHICLES/MANTENIMENT					2.751,40	2.751,40
2017 0112 1500C 2229901	SERVEI MISSATGERIA/MANTENIMENT (CR)						
2017 0112 1500C 2269901	DESPESES DIVERSES/MANTENIMENT (CR)						
2017 0112 1500C 2270600	C.P.S./ASSISTENCIA TECNICA	25.022,78		25.022,78	3.000,00	11.571,68	14.571,68
2017 0112 1500C 2270601	C.P.S./ASSISTÈNCIA TÈCNICA (CR)						
2017 0112 1500C 6230001	ADQUISICIO MAQUINARIA/MANTENIMENT				6.104,39		6.104,39
2017 0112 1500C 6230003	ADQUISICIÓ EINES/MANTENIMENT				5.325,57		5.325,57
2017 0112 1500C 6230009	ADQ. EINES/MANTENIMENT (CR)						
2017 0112 1500C 6240000	ADQUISICIO VEHICLES/MANTENIMENT (INC.16)						
2017 0112 1500C 6240001	ADQUISICIO VEHICLES/MANTENIMENT	173.957,91		173.957,91	242,09		242,09
2017 0112 1500C 6320000	MAT.REG/MANTENIMENT INSTAL.LACIONS						
2017 0112 1510B 2100000	ELIMINACIÓ HORTS IL-LEGALS					90.000,00	90.000,00
2017 0112 1510C 2040000	RENTING VEHICLES BRIGADA					77.300,00	77.300,00
2017 0112 1510C 2130001	REPARACIÓ MAQUINARIA/MANTENIMENT						
2017 0112 1510D 2130000	VANDALISME (A)					6,00	6,00

PRESSUPOST DE DESPESES

ROMANENTS DE CRÈDIT

EXERCICI 2017

APLIC. PRESSUPOSTÀRIA	DESCRIPCIÓ	ROMANENTS COMPROMESOS			ROMNENTS NO COMPROMESOS		
		INCORPORABLES	NO INCORPORABL	TOTAL	INCORPORABLES	NO INCORPORABLE	TOTAL
2017 0112 1510D 2150000	REPARACIO MOBILIARI URBA	19.844,15		19.844,15	9.000,00	4.763,00	13.763,00
2017 0112 1510D 2150001	REPARACIO MOBILIARI URBA (CR)						
2017 0112 1510D 2219900	MATERIAL ESPECIAL/MANTENIMENT					825,97	825,97
2017 0112 1510D 2279903	C.P.S./MANTENIMENT MOBILIARI URBÀ					7.180,00	7.180,00
2017 0112 1510D 6090000	INSTALLACIONS EN CARRECS I PLACES						
2017 0112 1510D 6090001	CONSTRUCCIÓ SKATE PARC (INC.16)	25.120,50		25.120,50	25.947,01		25.947,01
2017 0112 1510D 6190000	MILLORA DE PIPICANS (INC.16)	1.532,06		1.532,06	4.100,00		4.100,00
2017 0112 1510D 6190001	OBRES PIPICANS	9.969,78		9.969,78	10.494,43		10.494,43
2017 0112 1510D 6250000	JOCES INFANTILS	22.679,68		22.679,68	216.678,85		216.678,85
2017 0112 1510D 6250001	MOBILIARI URBA	9.559,00		9.559,00	27.570,57		27.570,57
2017 0112 1510D 6250002	MOBILIARI URBÀ (INC.16)	11.367,65		11.367,65	20.443,67		20.443,67
2017 0112 1510D 6250003	JOCES INFANTILS (INC.16)						
2017 0112 1510D 6250004	MOBILIARI URBA (CR)						
2017 0112 1510D 6250005	TENDALLS VIA PUBICA	40.228,87		40.228,87	1,22		1,22
2017 0112 1532A 6190000	MILLORA VIALITAT CARRERS I PLACES	11.442,58		11.442,58	144.202,28		144.202,28
2017 0112 1532A 6190001	REURB. PL.ESTACIÓ (RENFE) (PRES.PART.)	68.944,70		68.944,70	-695,72		-695,72
2017 0112 1532A 6190002	MILLORA CARRIL BICI (PRES.PART.)	28.386,60		28.386,60	271.613,40		271.613,40
2017 0112 1532A 6190003	SUPRESSIO BARRERES ARQUITECTONIQUES (PRES.PART.)				137.580,00		137.580,00
2017 0112 1532A 6190004	RENOVACIO VORERA C/MANUEL MARINÉ (PRES.PART.)	26.032,69		26.032,69	83.083,90		83.083,90
2017 0112 1532A 6190005	PARC INFANTIL C/JOAN MARAGALL (PRES.PART.)	1.258,70		1.258,70	2.618,23		2.618,23
2017 0112 1532A 6190006	MILLORA VIABILITAT CARRERS I PLACES (CR)						
2017 0112 1532A 6190007	MILLORA VIALITAT CARRERS I PLACES (INC.16)	367.221,37		367.221,37	24.629,78		24.629,78

PRESSUPOST DE DESPESES

ROMANENTS DE CRÈDIT

EXERCICI 2017

APLIC. PRESSUPOSTÀRIA	DESCRIPCIÓ	ROMANENTS COMPROMESOS			ROMNENTS NO COMPROMESOS		
		INCORPORABLES	NO INCORPORABL	TOTAL	INCORPORABLES	NO INCORPORABLE	TOTAL
2017 0112 1532A 6190008	MILLORA VIALITAT CARRERS I PLACES (INC.12)	76.053,68		76.053,68			
2017 0112 1532A 6190009	MILLORA VIALITAT CARRERS I PLACES (INV.FIN.SOSTENIBLE)				220.000,00		220.000,00
2017 0112 1532B 2100000	REPARACIO VIES PUBLICUES (A)					43.029,57	43.029,57
2017 0112 1532B 2219900	SUBM. MATERIAL VIES PUBLICUES	43.002,26		43.002,26		1.366,41	1.366,41
2017 0112 1532B 2219904	SUBM. MATERIAL VIES PUBLICUES (CR)						
2017 0112 1532C 6190000	INFRASTRUCTURES URBANES	332.019,17		332.019,17	14,00		14,00
2017 0112 1532C 6190001	INFRAESTRUCTURES URBANES (INC.16)						
2017 0112 1532C 6190002	INFRAESTRUCTURES URBANES (INV.FIN.SOSTENIBLE)				500.000,00		500.000,00
2017 0112 1600A 2279900	C.P.S./CLAVEGUERAM	43.696,18		43.696,18		80,31	80,31
2017 0112 1600A 6190000	OBRES REPARACIO COL.LECTOR IV	112.308,21		112.308,21	4.770,71		4.770,71
2017 0112 1600A 6190001	OBRES REPARACIÓ COL.LECTOR IV (INC.16)				369.870,51		369.870,51
2017 0112 1600A 6190002	OBRES COL.LECTOR IV (INV.FIN.SOSTENIBLE)				380.000,00		380.000,00
2017 0112 1621A 2269900	ELIMINACIO RESIDUS VIA PUBLICA					35.241,20	35.241,20
2017 0112 1621A 2269901	ELIMINACIO RESIDUS VIA PUBLICA (CR)						
2017 0112 1621A 2279900	C.P.S./RECOLLIDA ESCOMBRARIES	305.587,36		305.587,36		6.912,46	6.912,46
2017 0112 1621A 2279901	INCIDÈNCIES					6,00	6,00
2017 0112 1621A 2279902	CPS/RECOLLIDA SELECTIVA						
2017 0112 1621A 2279903	C.P.S./RECOLLIDA SELECTIVA MATERIA ORGANICA	19.855,12		19.855,12		19.826,19	19.826,19
2017 0112 1621A 2279909	CPS/RECOLLIDA SELECTIVA	91.238,43		91.238,43	-7.392,24		-7.392,24
2017 0112 1621A 6250003	ADQ. PER REVERSIO CONTENIDORS RECOLLIDA ESCOMB. (CR)						
2017 0112 1622A 2279900	C.P.S./SERVEIS DEIXALLERIA	3.723,88		3.723,88		-8.489,50	-8.489,50
2017 0112 1630A 2270000	C.P.S./NETEJA VIARIA	237.338,00		237.338,00		361.392,30	361.392,30

PRESSUPOST DE DESPESES

ROMANENTS DE CRÈDIT

EXERCICI 2017

APLIC. PRESSUPOSTÀRIA	DESCRIPCIÓ	ROMANENTS COMPROMESOS			ROMNENTS NO COMPROMESOS		
		INCORPORABLES	NO INCORPORABL	TOTAL	INCORPORABLES	NO INCORPORABLE	TOTAL
2017 0112 1630A 6240000	ADQ. REVERSIÓ VEHICLES NETEJA VIARIA (INC.15)						
2017 0112 1650A 2030000	LLOGUER GRUPS ELECTROGENS					16.281,89	16.281,89
2017 0112 1650A 2030002	LLOGUER GRUPS ELECTROGENS (CR)						
2017 0112 1650A 2130002	REPARACIO ENLLUMENAT PUBLIC	7.453,65		7.453,65		19.921,30	19.921,30
2017 0112 1650A 2130003	REPARACIO ENLLUMENAT PUBLIC (CR)						
2017 0112 1650A 2210001	SUBMINISTRAMENT LLUM EXTERIOR					110.470,79	110.470,79
2017 0112 1650A 2279900	C.P.S./ENLLUMENAT PUBLIC I ALTRES SERVEIS	1.943,45		1.943,45		27.592,47	27.592,47
2017 0112 1650A 2279901	C.P.S./INSPECCIÓ INSTAL.LACIONS ELECTRIQUES				745,48		745,48
2017 0112 1650A 6190004	ENLLUMENAT PUBLIC						
2017 0112 1650A 6330000	RENOVACIO PUNTS DE LLUM	56.796,76		56.796,76	18.451,63		18.451,63
2017 0112 1650A 6330001	RENOVACIO PUNTS DE LLUM (INV.FIN.SOSTENIBLE)	149.842,09		149.842,09	157,91		157,91
2017 0112 1650A 6330002	RENOVACIO PUNTS DE LLUM (INC.16)						
2017 0112 1710A 2100000	CONSERVACIO JARDINERIA	9.822,53		9.822,53		23.555,66	23.555,66
2017 0112 1710A 2100001	REP. INSTAL.LACIO REG PER ASPERSIO	94,84		94,84	-5.540,30		-5.540,30
2017 0112 1710A 2100002	CONSERVACIO JARDINERIA (CR)						
2017 0112 1710A 2100003	REP. INSTAL.LACIO REG PER ASPERSIO (CR)						
2017 0112 1710A 2100004	CONSERVACIÓ CAMINS FLUVIALS					60.000,00	60.000,00
2017 0112 1710A 2210101	SUBMINISTRAMENT AIGUA EXTERIOR					12,89	12,89
2017 0112 1710A 2219900	SUBM. MATERIAL JARDINERIA	4.643,70		4.643,70		11.069,37	11.069,37
2017 0112 1710A 2219904	SUBM. MATERIAL JARDINERIA (CR)						
2017 0112 1710A 2279900	C.P.S./CONS. JARDINS I ZONES VERDES	173.704,71		173.704,71		18.883,45	18.883,45

PRESSUPOST DE DESPESES

ROMANENTS DE CRÈDIT

EXERCICI 2017

APLIC. PRESSUPOSTÀRIA	DESCRIPCIÓ	ROMANENTS COMPROMESOS			ROMNENTS NO COMPROMESOS		
		INCORPORABLES	NO INCORPORABL	TOTAL	INCORPORABLES	NO INCORPORABLE	TOTAL
2017 0112 1710A 2279901	C.P.S./MANT. INSTAL.LACIONS REG	5.470,61		5.470,61		61.750,69	61.750,69
2017 0112 1710A 6090000	INSTAL.LACIONS MATERIAL REG	11.814,98		11.814,98	17.494,02		17.494,02
2017 0112 1710A 6090001	INSTAL.LACIONS MATERIAL REG (INV.FIN.SOSTENIBLE) (INC.16)						
2017 0112 1710A 6090002	INSTAL.LACIONS MATERIAL REG (INC.16)	29.000,00		29.000,00			
2017 0112 1710A 6090003	INST. MAT.REG (INV.FIN.SOSTENIBLE)				100.000,00		100.000,00
2017 0112 1710A 6190000	PLANT.ARBRES I CIRURGIA ARBORIA	569,73		569,73	27.628,77		27.628,77
2017 0112 1710A 6190001	PLANT. ARBRES I CIRURGIA ARBORIA (INC.16)	0,01		0,01			
2017 0112 1710A 6190002	PLANT. ARBRES I CIRURGIA ARB. (INV.FIN.SOSTENIBLE) (INC.16)	0,63		0,63			
2017 0112 1710A 6190003	PLANT.ARBRES I CIRURGIA ARBÒRIA (INV.FIN.SOSTENIBLE)				80.000,00		80.000,00
2017 0112 1710A 6220000	CASETES HORTS URBANS						
2017 0112 2410A 2210001	SUBMINISTRAMENT LLUM/POL. OCUPACIO					29.727,34	29.727,34
2017 0112 2410A 2210101	SUBM. AIGUA/POL. OCUPACIO					8.490,46	8.490,46
2017 0112 3111B 2279900	RECOLLIDA D'ANIMALS	92.017,40		92.017,40	4.671,72		4.671,72
2017 0112 3111B 2279901	RECOLLIDA D'ANIMALS (CR)						
2017 0112 3230B 2120001	CONSERVACIO I REPARACIO ESCOLES				10.970,09		10.970,09
2017 0112 3230B 2120002	CONS. I REPARACIÓ ESCOLES (CR)						
2017 0112 3230B 2219900	SUBM. MATERIAL ESCOLES					1.906,24	1.906,24
2017 0112 3230B 2219901	SUBM. MATERIAL ESCOLES (CR)						
2017 0112 3230B 4800000	TRANSFERENCIES COL.LEGIS/MANTENIMENT					2.014,19	2.014,19
2017 0112 3230B 6220000	CONST. SALA POLIVALENT CEIP L'ARENY	402.247,10		402.247,10	184.247,82		184.247,82
2017 0112 3230B 6320000	INSTAL.LACIONS ESCOLES	9.159,91		9.159,91	-4.610,19		-4.610,19

PRESSUPOST DE DESPESES

ROMANENTS DE CRÈDIT

EXERCICI 2017

APLIC. PRESSUPOSTÀRIA	DESCRIPCIÓ	ROMANENTS COMPROMESOS			ROMNENTS NO COMPROMESOS		
		INCORPORABLES	NO INCORPORABL	TOTAL	INCORPORABLES	NO INCORPORABLE	TOTAL
2017 0112 3230B 6320001	OBRES CEIP MEDITERRANIA (INC.15)						
2017 0112 3230B 6320002	REPARACIO ESCOLES PUBLIQUES	254,10		254,10	25.580,55		25.580,55
2017 0112 3230B 6320003	INSTAL.LACIONS ESCOLES (INC.16)				3.062,16		3.062,16
2017 0112 3230B 6320004	REPARACIO ESCOLES PUBLIQUES (INC.16)	6.370,65		6.370,65	12.932,23		12.932,23
2017 0112 3230B 6320005	OBRES CEIP TORRE LA MIRANDA (INC.15)	1.910,23		1.910,23	34.187,14		34.187,14
2017 0112 3230B 6320006	INSTAL.LACIÓ ESCOLES (CR)						
2017 0112 3230B 6320007	OBRES CENTRES EDUCATIUS (INC.16)	24.981,45		24.981,45	12.153,45		12.153,45
2017 0112 3230B 6320008	OBRES CENTRES EDUCATIUS	15.135,18		15.135,18	107.463,98		107.463,98
2017 0112 3230B 6320009	OBRES CEIP ELS PINS (INC.15)						
2017 0112 3230C 6250000	TENDALLS ESC.BRESSOL LINDAVISTA (PRES.PART.)				1,77		1,77
2017 0112 3260F 7640000	TRANSFERENCIA CONVENI A.M.B. ESC. MPAL. MUSICA CAN BAGARIA	1.417.000,10		1.417.000,10	500,00		500,00
2017 0112 3360A 6190000	ACTUACIONS EDIFICIS PATRIMONI MPAL.				127.509,37		127.509,37
2017 0112 3380A 6290000	CONSTRUCCIO PLATAFORMA CARROSSES REIS	38.093,82		38.093,82	21.438,18		21.438,18
2017 0112 3420B 2120000	OBRES ENLLAVISSAMENT TERRES C.F. SANT ILDEFONS				319,33		319,33
2017 0112 3420B 2130000	CONS. I REP. INSTAL.LACIONS ESPORTIVES	1.674,57		1.674,57	10.260,87		10.260,87
2017 0112 3420B 2130001	CONS. I REP. INSTAL.LACIO ESTADI RUGBY						
2017 0112 3420B 2130005	CONS. I REP. INSTAL.LACIONS ESPORTIVES (CR)						
2017 0112 3420B 2219900	SUBM. MATERIAL INSTAL.LACIONS ESPORTIVES	1.042,18		1.042,18	8.000,00	18.079,08	26.079,08
2017 0112 3420B 2219904	SUBM. MATERIAL INSTAL.LACIONS ESPORTIVES (CR)						
2017 0112 3420B 2270000	C.P.S./NETEJA CAMPS FUTBOL						

PRESSUPOST DE DESPESES

ROMANENTS DE CRÈDIT

EXERCICI 2017

APLIC. PRESSUPOSTÀRIA	DESCRIPCIÓ	ROMANENTS COMPROMESOS			ROMNENTS NO COMPROMESOS		
		INCORPORABLES	NO INCORPORABL	TOTAL	INCORPORABLES	NO INCORPORABLE	TOTAL
2017 0112 3420B 4800000	SUBVENCIO MANTENIMENT C.F.ALMEDA						
2017 0112 3420B 4800001	SUBVENCIO MANTENIMENT C.F. FONTSANTA						
2017 0112 3420B 4800002	SUBVENCIO MANTENIMENT C.F.SANT ILDEFONS						
2017 0112 3420B 4800003	SUBVENCIO MANTENIMENT C.F. CORNELLÀ						
2017 0112 3420B 4800004	SUBVENCIO MANTENIMENT/BÀSQUET CORNELLÀ						
2017 0112 3420B 6220001	ACTUACIONS CAN MERCADER	7.164,89		7.164,89	552.835,11		552.835,11
2017 0112 3420B 6220002	INVERSIO NOVA EN INSTAL.LACIONS ESPORTIVES (CR)						
2017 0112 3420B 6220003	INVERSIO NOVA EN INST.ESPORTIVES (INC.16)	4.765,62		4.765,62	264.159,16		264.159,16
2017 0112 3420B 6220004	ROCODROM CAN MERCADER (INC.16)				29.503,46		29.503,46
2017 0112 3420B 6320000	INSTAL.LACIONS/INSTAL.LACIONS ESPORTIVES	21.717,89		21.717,89	42.879,27		42.879,27
2017 0112 3420B 6320001	INSTAL/INST. ESPORTIVES (CR)				0,01		0,01
2017 0112 3420B 6320002	INSTAL./INSTAL.ESPORTIVES (INC.16)				7.092,64		7.092,64
2017 0112 3420B 6320003	GRADES PAVELLÓ ALMEDA (INC.15)	39.759,03		39.759,03	119.451,40		119.451,40
2017 0112 3420B 6320004	RENOVACIÓ TARTAN ESTADI MUNICIPAL (INC.15)				-33.835,87		-33.835,87
2017 0112 3420B 6320005	RENOVACIÓ GESPA CF ST.ILDEFONS (INC.15)	750,00		750,00	11.084,55		11.084,55
2017 0112 3420B 6320006	ACTUACIONS ESTADI ATLETISME-RUGBY				617.191,56		617.191,56
2017 0112 3420B 6320007	RENOVACIÓ GESPA CF CORNELLÀ (FUTBOL 7) (INC.16)						
2017 0112 3420B 6320008	AMPLIACIÓ ROCÒDROM (INC.15)	0,01		0,01	48.552,41		48.552,41
2017 0112 3420B 6320009	RENOVACIÓ GESPA CAMP FUTBOL FONTSANTA				180.000,00		180.000,00
2017 0112 3420B 6320010	OBRES PAVELLÓ RIERA						

PRESSUPOST DE DESPESES

ROMANENTS DE CRÈDIT

EXERCICI 2017

APLIC. PRESSUPOSTÀRIA	DESCRIPCIÓ	ROMANENTS COMPROMESOS			ROMNENTS NO COMPROMESOS		
		INCORPORABLES	NO INCORPORABL	TOTAL	INCORPORABLES	NO INCORPORABLE	TOTAL
2017 0112 4312A 6220000	CORTINES AIRE CONDICIONAT MERCATS MPALS.	32.568,40		32.568,40	2.431,60		2.431,60
2017 0112 4312A 6230003	INV. MAQUINARIA, INSTAL. I UTILLATGE (PLA ST.ILDEFONS)						
2017 0112 4312A 6250000	ADQUISICIO MOBILIARI/MERCATS (INC.15)						
2017 0112 4312A 6320001	REFORMES MERCAT ST.ILDEFONS (INC.15)	1.815,00		1.815,00	90.479,29		90.479,29
2017 0112 9330A 2120000	REHABILITACIO SOLAR MASIA CAN MANSO						
2017 0112 9330B 2120000	CONSERVACIO I REPARACIO EDIFICIS	0,65		0,65	40.000,00	1.282,58	41.282,58
2017 0112 9330B 2120001	ESCOMESES					10.000,00	10.000,00
2017 0112 9330B 2120002	CONSERVACIO I REPARACIO EDIFICIS (CR)						
2017 0112 9330B 2120003	ESCOMESES (CR)						
2017 0112 9330B 2130000	REP. CALEFACCIO I AIRE CONDICIONAT	20.955,69		20.955,69		159.610,19	159.610,19
2017 0112 9330B 2130001	REPARACIO ALARMES I EXTINTORS	1,11		1,11		52.472,19	52.472,19
2017 0112 9330B 2130002	REPARACIO ASCENSORS	6.397,77		6.397,77		-2.336,21	-2.336,21
2017 0112 9330B 2130003	REP. CALEFACCIO I AIRE CONDICIONAT (CR)						
2017 0112 9330B 2130004	REPARACIO ALARMES I EXTINTORS (CR)						
2017 0112 9330B 2130005	REPARACIO ASCENSORS (CR)						
2017 0112 9330B 2210001	SUBMINISTRAMENT LLUM EDIFICIS					513.464,66	513.464,66
2017 0112 9330B 2210101	SUBMINISTRAMENT AIGUA EDIFICIS					37.416,67	37.416,67
2017 0112 9330B 2210201	SUBMINISTRAMENT GAS EDIFICIS					85.655,34	85.655,34
2017 0112 9330B 2219900	SUBMINISTRAMENT MATERIAL EDIFICIS	28.458,24		28.458,24		2.310,70	2.310,70
2017 0112 9330B 2219904	SUBMINISTRAMENT MATERIAL EDIFICIS (CR)						
2017 0112 9330B 2269900	DESPESES DIVERSES/EDIFICIS MUNICIPALS					10.012,25	10.012,25

PRESSUPOST DE DESPESES

ROMANENTS DE CRÈDIT

EXERCICI 2017

APLIC. PRESSUPOSTÀRIA	DESCRIPCIÓ	ROMANENTS COMPROMESOS			ROMNENTS NO COMPROMESOS		
		INCORPORABLES	NO INCORPORABL	TOTAL	INCORPORABLES	NO INCORPORABLE	TOTAL
2017 0112 9330B 2279900	C.P.S./ CALEFACCIÓ I AIRE CONDICIONAT	8.485,13		8.485,13		6.862,59	6.862,59
2017 0112 9330B 2279901	C.P.S./EXTINTORS I ALARMES	0,01		0,01		57.259,47	57.259,47
2017 0112 9330B 2279902	CPS/MANT.INST.ELECTRIQUES,FON TANERIA I ALTRES SERV.	0,37		0,37		0,35	0,35
2017 0112 9330B 2279903	C.P.S./MANTENIMENT ASCENSORS	0,08		0,08		472,17	472,17
2017 0112 9330B 6220000	AMPLIACIÓ DIPÒSITS TRENENTS CAN MERCADER	0,01		0,01	63.518,54		63.518,54
2017 0112 9330B 6230000	INST.DESFIBRIL.LADORS EDIF.MPALS. (PRES.PART.)	0,04		0,04	732,10		732,10
2017 0112 9330B 6230001	PREVENCIO D'INCENDIS, ALARMES I EXTINTORS						
2017 0112 9330B 6230005	AIRE CONDICIONAT I CALEFACCIO						
2017 0112 9330B 6320000	INSTAL.LACIONS EDIFICIS PUBLICS	24.471,60		24.471,60	-12.621,77		-12.621,77
2017 0112 9330B 6320001	REFORMES EDIFICIS MUNICIPALS	26.180,26		26.180,26	926.588,00		926.588,00
2017 0112 9330B 6320002	INSTAL.LACIONS EDIFICIS PUBLICS (INC.16)						
2017 0112 9330B 6320003	INSTAL.LACIONS EDIFICIS PUBLICS (INC.15)						
2017 0112 9330B 6320004	REFORMES EDIFICIS MUNICIPALS (INC.16)	12.993,44		12.993,44	245.942,78		245.942,78
2017 0112 9330B 6320005	OBRES CASETA CAN MERCADER	19.204,39		19.204,39	2.795,61		2.795,61
2017 0112 9330B 6320006	REF.EDIFICIS PÚBLICS (INV.FIN.SOSTENIBLE)				467.000,00		467.000,00
2017 0112 9330C 2211001	PRODUCTES NETEJA					505,26	505,26
2017 0112 9330C 2211002	PRODUCTES NETEJA (CR)						
2017 0112 9330C 2270000	C.P.S./NETEJA CENTRES	311.828,65		311.828,65	500,00	39.181,04	39.681,04
2017 0112 9330C 6320000	INSTAL.LACIONS EDIFICIS PUBLICS						
2017 0113 1500D 2270601	C.P.S.ASSISTENCIA TECNICA/PROJECTES D'ESPAI PÚBLIC						
2017 0113 1510A 6000000	ADQUISICIO TERRENYS (INC.07)						
2017 0113 1510A 6000001	ADQUISICIÓ TERRENYS						

PRESSUPOST DE DESPESES

ROMANENTS DE CRÈDIT

EXERCICI 2017

APLIC. PRESSUPOSTÀRIA	DESCRIPCIÓ	ROMANENTS COMPROMESOS			ROMNENTS NO COMPROMESOS		
		INCORPORABLES	NO INCORPORABL	TOTAL	INCORPORABLES	NO INCORPORABLE	TOTAL
2017 0113 1510A 6090000	CTRA.HOSPITALET (3A FASE) (INC.09)						
2017 0113 1510A 6090001	CTRA. HOSPITALET (3A FASE) (INC.11)						
2017 0113 1510A 6090002	CTRA. D'HOSPITALET (3a FASE) (INC.12)						
2017 0113 1510A 6090003	CTRA. D'HOSPITALET (3ª FASE) (INC.10)						
2017 0113 1510A 6190000	MILLORA VIALITAT CARRERS I PLACES (INC.12)						
2017 0113 1510A 6190001	MILLORES CARRERS GAVARRA-C/LLINARS (INC.10)						
2017 0113 1510A 6190002	MILLORES CARRERS CENTRE/CINEMA BEL (INC.11)						
2017 0113 1510A 6190003	MILLORES CARRERS GAVARRA-C/LLINARS (INC.11)						
2017 0113 1510A 6190004	MILLORA VIALITAT CARRERS I PLACES						
2017 0113 1510A 6190005	ENTORN CASAL GENT GRAN ALMEDA						
2017 0113 1510A 6190006	ENTORN CASAL GENT GRAN ALMEDA (INC.09)						
2017 0113 1510A 6190007	MILLORES CARRERS CENTRE-CINEMA BEL (INC.10)						
2017 0113 1510A 6190008	REMOD. CARRERS I PLACES (MIRANDA-P.MALLORCA.MJ.PALET)						
2017 0113 1510A 6190010	REMODELACIO CARRERS I PLACES (INC.05)						
2017 0113 1510A 6220000	CAN SURIS 2ª I 3ª FASES (INC.05)						
2017 0113 1510A 6220001	CAN SURIS 2ª I 3ª FASES (INC.04)						
2017 0113 1510D 6090001	CONSTRUCCIO SKATE PARC (INC.15)						
2017 0113 1532A 6090000	SOTERRAMENT LINIES BARRI CENTRE (INC.04)						
2017 0113 1532A 6090001	CTRA. HOSPITALET 3a FASE (INC.11)						

PRESSUPOST DE DESPESES**ROMANENTS DE CRÈDIT****EXERCICI 2017**

APLIC. PRESSUPOSTÀRIA	DESCRIPCIÓ	ROMANENTS COMPROMESOS			ROMNENTS NO COMPROMESOS		
		INCORPORABLES	NO INCORPORABL	TOTAL	INCORPORABLES	NO INCORPORABLE	TOTAL
2017 0113 1532A 6190001	MILLORA VIALITAT CARRERS I PLACES (INC.12)						
2017 0113 1532A 6190002	MILLORA VIALITAT CARRERS I PLACES (INC.14)						
2017 0113 1532C 6190001	INFR ESTRUCTURES URBANES (INC.15)						
2017 0113 1532C 6190002	INFRASTRUCTURES URBANES (INC.10)						
2017 0113 1600A 6190001	OBRES REPARACIO COL.LECTOR IV (INC.15)						
2017 0113 1600A 6190002	REPARACIO COLECTOR III (INC. 11)						
2017 0113 1650A 6090000	ILLUMINACIÓ BAIX CONSUM (PLA ST.ILDEFONS)						
2017 0113 1710A 6190000	ACTUACIONS PARCS I JARDINS (INC.14)						
2017 0113 1710A 6320000	ACTUACIONS PARC DE LA INFANTA						
2017 0113 1710B 6220000	HORTS URBANS ST.ILDEFONS (INC.14)						
2017 0113 321B1 6320001	ESCOLES PÚBLIQUES (INC.13)						
2017 0113 321B1 6320002	ESCOLES PUBLIQUES						
2017 0113 321B1 6320008	ESCOLES PUBLIQUES (CR)						
2017 0113 321B1 6500000	REDACCIO PROJECTE CEIP 2 LINIES (ALMEDA) (INC.07)						
2017 0113 3230B 6320000	ACTUACIO ESCOLA MAG MAGINET						
2017 0113 3230B 6320001	OBRES CEIP MARE DE DEU DE MONTSERRAT(INC.15)						
2017 0113 3230B 6320002	ESCOLES PUBLIQUES (INC.14)						
2017 0113 3230B 6320003	OBRES CEIP ELS PINS(INC.15)						
2017 0113 3230B 6320004	OBRES CEIP MEDITERRANIA (INC.15)						
2017 0113 3230B 6320005	OBRESCEIP TORRE DE LA MIRANDA (INC.15)						
2017 0113 3420B 6090000	INST.PLAQUES SOLARS ZONA ESPORTIVA ST.ILDEFONS						

PRESSUPOST DE DESPESES

ROMANENTS DE CRÈDIT

EXERCICI 2017

APLIC. PRESSUPOSTÀRIA	DESCRIPCIÓ	ROMANENTS COMPROMESOS			ROMNENTS NO COMPROMESOS		
		INCORPORABLES	NO INCORPORABL	TOTAL	INCORPORABLES	NO INCORPORABLE	TOTAL
2017 0113 3420B 6090001	EQUIPAMENT ESPORTIU (RIBERA-SERRALLO) (INC.07)						
2017 0113 3420B 6220000	ROCODROM CAN MERCADER						
2017 0113 3420B 6320000	REPARACIO GOTERES CAN CARBONELL (INC.14)						
2017 0113 3420B 6320001	AMPLIACIO ROCODROM (INC.15)						
2017 0113 3420B 6320002	GRADES C.F.ALMEDA I FONTSANTA (INC.14)						
2017 0113 3420B 6320003	GRADES PAVELLO ALMEDA (INC.15)						
2017 0113 3420B 6320004	RENOVACIO TARTAN ESTADI MUNICIPAL(INC.15)						
2017 0113 3420B 6320005	RENOVACIO GESPA C.F. ST. ILDEFONS(INC.15)						
2017 0113 3420B 6320006	OBRES PAVELLO RIERA						
2017 0113 3420B 6320007	RENOVACIO GESPA C.F.CORNELLA (FUTBOL 7)						
2017 0113 3420B 6320008	AMPLIACIO ROCODROM (INC.14)						
2017 0113 4312A 6320000	INST. ELECTRICA MERCAT MARSANS						
2017 0113 4312A 6320001	REFORMES MERCAT SANT ILDEFONS (INC.15)						
2017 0113 459A1 6190000	ACTUACIONS PARCS I JARDINS						
2017 0113 9241A 6320000	REFORMA EDIFICIS MUNICIPALS						
2017 0113 9241A 6320001	REFORMA EDIFICIS MUNICIPALS (INC.13)						
2017 0113 9330B 6220000	AMPLIACIO DIPOSIT TRENETS PARC CAN MERCADER(INC.15)						
2017 0113 9330B 6320003	REFORMA EDIFICIS MUNICIPALS (INV.FIN.SOSTENIBLE)						
2017 0113 9330B 6320004	REFORMES EDIFICIS MUNICIPALS (INC.15)						
2017 0113 9330B 6320009	REFORMA EDIFICIS MUNICIPALS (CR)						
2017 0115 1500C 2200001	MAT.OFICINA NO INVENT./MANTENIMENT					177,01	177,01

PRESSUPOST DE DESPESES

ROMANENTS DE CRÈDIT

EXERCICI 2017

APLIC. PRESSUPOSTÀRIA	DESCRIPCIÓ	ROMANENTS COMPROMESOS			ROMNENTS NO COMPROMESOS		
		INCORPORABLES	NO INCORPORABL	TOTAL	INCORPORABLES	NO INCORPORABLE	TOTAL
2017 0115 1500C 2200101	LLIBRES I PUBLICACIONS/MANTENIMENT					500,00	500,00
2017 0115 1500C 2210503	SUBMINISTRAMENT AIGUA FONTS/MANTENIMENT					353,25	353,25
2017 0115 1500C 2210504	SUBM. AIGUA FONTS/ESPAI PUBLIC (CR)						
2017 0115 1500C 2229900	SERVEI MISSATGERIA/MANTENIMENT					340,09	340,09
2017 0115 1500C 2229901	SERVEI MISSATGERIA/MANTENIMENT (CR)						
2017 0115 1500C 2260300	ANUNCIS OFICIALS/MANTENIMENT				567,20		567,20
2017 0115 1500C 2269901	DESPESES DIVERSES/MANTENIMENT (CR)						
2017 0115 1500C 2269902	DESPESES DIVERSES/MANTENIMENT					3.141,76	3.141,76
2017 0115 1700A 2270602	MESURAMENTS SONOMETRICS					150,00	150,00
2017 0115 4300A 2200001	MAT.OFICINA NO INVENT./ACTIVITATS					22,83	22,83
2017 0115 4300A 2200101	LLIBRES I PUBLICACIONS/ACTIVITATS					100,00	100,00
2017 0115 4300A 2210503	SUBMINISTRAMENT AIGUA FONTS/ACTIVITATS					300,48	300,48
2017 0115 4300A 2260300	ANUNCIS OFICIALS/ACTIVITATS					790,00	790,00
2017 0115 4300A 2260301	ANUNCIS OFICIALS/ACTIVITATS (CR)						
2017 0115 4300A 2269901	DESPESES DIVERSES/ACTIVITATS (CR)						
2017 0115 4300A 2269902	DESPESES DIVERSES/ACTIVITATS					50,00	50,00
2017 0115 4301A 2270600	ESTUDIS ACTUACIONS MERCAT MPAL. SANT ILDEFONS					23.000,00	23.000,00
2017 0115 4312A 2120000	COMUNITAT USUARIS MERCAT CENTRE					1.113,79	1.113,79
2017 0115 4312A 4800000	SUBVENCIO A USUARIS MERCATS						
2017 0115 9330B 2250000	TRIBUTS ESTATALS/MANTENIMENT					200,00	200,00
2017 0115 9330B 2250101	TRIBUTS AUTONOMICS/MANTENIMENT				300,00	424,70	724,70

PRESSUPOST DE DESPESES

ROMANENTS DE CRÈDIT

EXERCICI 2017

APLIC. PRESSUPOSTÀRIA	DESCRIPCIÓ	ROMANENTS COMPROMESOS			ROMNENTS NO COMPROMESOS		
		INCORPORABLES	NO INCORPORABL	TOTAL	INCORPORABLES	NO INCORPORABLE	TOTAL
2017 0116 1300A 2130001	REPARACIO MAQUINARIA					2.294,22	2.294,22
2017 0116 1300A 2140000	REPARACIO VEHICLES/GUARDIA URBANA (A)					19.314,91	19.314,91
2017 0116 1300A 2140001	REPARACIO VEHICLES/GUARDIA URBANA (CR)						
2017 0116 1300A 2190000	MANTENIMENT MATERIAL					3.900,92	3.900,92
2017 0116 1300A 2190001	MANTENIMENT MATERIAL (CR)						
2017 0116 1300A 2200001	MAT.OFICINA NO INVENT./GUARDIA URBANA					4.824,06	4.824,06
2017 0116 1300A 2200002	MAT.OFICINA NO INVENT./GUARDIA URBANA (CR)						
2017 0116 1300A 2200101	LLIBRES I PUBLICACIONS/GUARDIA URBANA					54,00	54,00
2017 0116 1300A 2200201	MAT.INFORMATIC NO INV./GUARDIA URBANA					206,25	206,25
2017 0116 1300A 2210301	COMBUSTIBLE/GUARDIA URBANA	6.549,41		6.549,41		6.253,20	6.253,20
2017 0116 1300A 2219900	MATERIAL ESPECIAL/GUARDIA URBANA	9.705,41		9.705,41		6.326,26	6.326,26
2017 0116 1300A 2219901	M. ESPECIAL/GUARDIA URBANA (CR)						
2017 0116 1300A 2219906	SUBM. PRODUCTES VEHICLES/GUARDIA URBANA					2.722,95	2.722,95
2017 0116 1300A 2219907	SUBM. PRODUCTES VEHICLES/GUARDIA URBANA (CR)						
2017 0116 1300A 2260101	ATENCIONS PROTOCOL.LARIES/GUARDIA URBANA					569,83	569,83
2017 0116 1300A 2260300	ANUNCIS OFICIALS/GUARDIA URBANA					864,00	864,00
2017 0116 1300A 2269902	DESPESES DIVERSES/GUARDIA URBANA					251,78	251,78
2017 0116 1300A 6230009	ADQ. SONOMETRE/GUARDIA URBANA						
2017 0116 1300A 6230120	RENOVACIO EMISORES/GUARDIA URBANA						

PRESSUPOST DE DESPESES

ROMANENTS DE CRÈDIT

EXERCICI 2017

APLIC. PRESSUPOSTÀRIA	DESCRIPCIÓ	ROMANENTS COMPROMESOS			ROMNENTS NO COMPROMESOS		
		INCORPORABLES	NO INCORPORABL	TOTAL	INCORPORABLES	NO INCORPORABLE	TOTAL
2017 0116 1320A 2040000	LLOGUER VEHICLES/GUARDIA URBANA					50.344,00	50.344,00
2017 0116 1320A 2270100	C.P.S./ SEGURETAT	126.760,62		126.760,62			
2017 0116 1320A 2270101	CPS/GOS ENSINISTRAT TASQUES G.URBANA	1.815,00		1.815,00		3.630,00	3.630,00
2017 0116 1320A 2270600	ASSIST.TEC./CONTROL AMB CÀMERES					21.000,00	21.000,00
2017 0116 1320A 6230000	INST. CAMERES SEGURETAT A LA CIUTAT (PRES.PART.)	7.325,00		7.325,00	73.344,08		73.344,08
2017 0116 1320A 6230001	ADQ. ELEMENTS SEGURETAT I COMUNICACIO PARC MOBIL (INC.16)						
2017 0116 1320A 6230002	CÀMERES PERSONALS/G. URBANA	5.989,50		5.989,50	10,50		10,50
2017 0116 1320A 6230003	MATERIAL SEGURETAT/GUARDIA URBANA(INC.15)				2.467,28		2.467,28
2017 0116 1320A 6230005	MAT.SEGURETAT/GUARDIA URBANA (INC.13)						
2017 0116 1320A 6230120	MATRIU COMUNICACIONS/G.URBANA				45.000,00		45.000,00
2017 0116 1320A 6240000	ADQUISICIO VEHICLES/GUARDIA URBANA	62.821,48		62.821,48	27.178,52		27.178,52
2017 0116 1320A 6240001	ADQUISICIO VEHICLES/GUARDIA URBANA						
2017 0116 1320A 6240002	ADQUISICIO VEHICLES/GUARDIA URBANA (INC.13)						
2017 0116 1320A 6250000	MOBILIARI SALA COMANDAMENTS/GUARDIA URBANA(INC.15)						
2017 0116 1320A 6260001	ADQUISICIO PDA'S/GUARDIA URBANA (INC.14)						
2017 0116 1320A 6260002	ADQUISICIO PDA'S/GUARDIA URBANA						
2017 0116 1330A 2270600	ESTUDI CIRCULACIO BARRI RIERA (INC.15)						
2017 0116 1340A 2279900	MOBILITAT URBANA					11.000,00	11.000,00
2017 0116 1700A 2270601	ESTUDI ANTENES TELEFONIA MOBIL						
2017 0116 1700A 2270602	MESURAMENTS SONOMETRICS						

PRESSUPOST DE DESPESES

ROMANENTS DE CRÈDIT

EXERCICI 2017

APLIC. PRESSUPOSTÀRIA	DESCRIPCIÓ	ROMANENTS COMPROMESOS			ROMNENTS NO COMPROMESOS		
		INCORPORABLES	NO INCORPORABL	TOTAL	INCORPORABLES	NO INCORPORABLE	TOTAL
2017 0116 9200N 2040000	LLOGUER DE VEHICLES	658,00		658,00		4.584,80	4.584,80
2017 0332 2310B 2020000	ARRENDAMENTS A.SOCIAL/AGENCIA HABITATGE CATALUNYA						
2017 0332 2310B 2020001	ARRENDAMENTS A. SOCIAL/AGÈNCIA HABITATGE CATALUNYA (CR)						
2017 0332 2310B 2130000	MANT. FOTOCOPIADORA/ACCIÓ SOCIAL					-960,86	-960,86
2017 0332 2310B 2130003	MANT. FOTOCOPIADORA/ACCIÓ SOCIAL (CR)						
2017 0332 2310B 2200001	MAT.OFICINA NO INVENT./ACCIÓ SOCIAL					225,60	225,60
2017 0332 2310B 2200002	MAT.OFICINA NO INVENT./ACCIO SOCIAL (CR)						
2017 0332 2310B 2200101	LLIBRES I PUBLICACIONS/ACCIÓ SOCIAL				9,58		9,58
2017 0332 2310B 2200201	MAT. INFORMATIC NO INV./ACCIÓ SOCIAL					242,00	242,00
2017 0332 2310B 2200202	MAT. INFORMÀTIC NO INVENT./ACCIÓ SOCIAL (CR)						
2017 0332 2310B 2210503	SUBMINISTRAMENT AIGUA FONTS/ACCIO SOCIAL					805,74	805,74
2017 0332 2310B 2210504	SUBM. AIGUA FONTS/ACCIO SOCIAL (CR)						
2017 0332 2310B 2229900	SERVEI MISSATGERIA/ACCIÓ SOCIAL					199,44	199,44
2017 0332 2310B 2229901	SERVEI MISSATGERIA/ACCIO SOCIAL (CR)						
2017 0332 2310B 2269901	DESPESES DIVERSES/ACCIO SOCIAL (CR)						
2017 0332 2310B 2269902	DESPESES DIVERSES/ACCIÓ SOCIAL					963,77	963,77
2017 0332 2310B 2270601	TREBALLS TECNICS/SERVEIS DOMICILIACIO					2.520,00	2.520,00
2017 0332 2311A 2130000	SERVEI TECNIC TELEASSISTENCIA	40.723,33		40.723,33	19,06		19,06
2017 0332 2311A 2130001	REPARACIÓ MAQUINARIA					954,00	954,00

PRESSUPOST DE DESPESES

ROMANENTS DE CRÈDIT

EXERCICI 2017

APLIC. PRESSUPOSTÀRIA	DESCRIPCIÓ	ROMANENTS COMPROMESOS			ROMNENTS NO COMPROMESOS		
		INCORPORABLES	NO INCORPORABL	TOTAL	INCORPORABLES	NO INCORPORABLE	TOTAL
2017 0332 2311A 2219900	MATERIAL ACTIVITATS/GENT GRAN					1.327,00	1.327,00
2017 0332 2311A 2269901	DESPESES DIVERSES/GENT GRAN (CR)						
2017 0332 2311A 2269902	DESPESES DIVERSES/GENT GRAN	300,00		300,00		2.562,65	2.562,65
2017 0332 2311A 2270600	TREBALLS TECNICS/ GENT GRAN	17.470,89		17.470,89		4.215,66	4.215,66
2017 0332 2311A 2270602	TREBALLS TECNICS ATENCIO DOMICILIARIA	147.690,77		147.690,77	-13.774,13		-13.774,13
2017 0332 2311A 2270603	TREBALLS TECNICS/PROGR.ARRANJAMENT HABITATGES GENT GRAN					16.379,20	16.379,20
2017 0332 2311A 4640000	TRANSF. A.M.B./TARGETA ROSA METROPOLITANA					3.828,28	3.828,28
2017 0332 2311A 4650000	C.CCAL. BAIX LLOBREGAT/TRANSPORT ADAPTAT					-1.754,77	-1.754,77
2017 0332 2311A 4800000	AJUTS/GENT GRAN					21.249,46	21.249,46
2017 0332 2311A 4800001	AJUTS GENT GRAN/ALLOTJAMENT ALTERNATIU					43.879,46	43.879,46
2017 0332 2311A 4800002	CONVENI CREU ROJA/GENT GRAN						
2017 0332 2311A 4800003	TRANSF./FUNDACIO PRIV.ATENCIO PERSONES DEPENENTS						
2017 0332 2311A 4800004	PREMIS GENT GRAN						
2017 0332 2311B 2200001	MATERIAL ACTIVITATS/INFANCIA					1.853,00	1.853,00
2017 0332 2311B 2269901	DESPESES DIVERSES/INFANCIA (CR)						
2017 0332 2311B 2270600	TREBALLS TECNICS/INFANCIA	4.042,66		4.042,66		106.681,05	106.681,05
2017 0332 2311B 2270601	TREBALLS TECNICS/INFANCIA (CR)						
2017 0332 2311B 4650000	C.CCAL.BAIX LLOBREGAT/EAIA					6.883,00	6.883,00
2017 0332 2311B 4800000	AJUTS/INFANCIA-ADOLESCENCIA	75.558,26		75.558,26		-78.440,56	-78.440,56
2017 0332 2311B 4800001	SUBV. FUND. PER A JOVES "LA CARENA"						
2017 0332 2311C 2270600	TREBALLS TECNICS/ ADULTS					-3.393,00	-3.393,00
2017 0332 2311C 4640000	CONVENI A.M.B. EMERGENCIES SOCIALS					1.661,62	1.661,62

PRESSUPOST DE DESPESES

ROMANENTS DE CRÈDIT

EXERCICI 2017

APLIC. PRESSUPOSTÀRIA	DESCRIPCIÓ	ROMANENTS COMPROMESOS			ROMNENTS NO COMPROMESOS		
		INCORPORABLES	NO INCORPORABL	TOTAL	INCORPORABLES	NO INCORPORABLE	TOTAL
2017 0332 2311C 4800000	AJUTS/ADULTS	3.203,97		3.203,97		374.316,60	374.316,60
2017 0332 2311C 4800001	AJUTS ADULTS/ALLOTJAMENT ALTERNATIU					-13.899,68	-13.899,68
2017 0332 2311C 4800002	CONVENI CREU ROJA/ALTRES PROJECTES						
2017 0332 2311C 4800003	AJUTS ADULTS/ACCIÓ SOCIAL (CR)						
2017 0332 2311C 4800005	SUBV. COORD. CONTRA LA MARGINACIO/ACCIO SOCIAL						
2017 0332 2311C 4800006	CONVENI CÀRITAS						
2017 0332 2311C 4800007	SUBV. ASSOCIACIO FAMILIARS ALZHEIMER						
2017 0332 2311C 4800008	SUBV. FUNDACIO PRIVADA SALUT MENTAL CATALUNYA						
2017 0332 2311C 4800009	SUBV. FUNDACIO EL LLINDAR						
2017 0332 2311C 4800010	SUBV. ASSOCIACIO APRODICO						
2017 0332 2311C 4800011	SUBV. ASSOCIACIO BOTIGA SOLIDARIA						
2017 0332 2311C 4800012	SUBV. MALALTS FIBROMIALGIA CORNELLA						
2017 0332 2311C 4800013	SUBV.COORD.CONTRA LA MARGINACIO/LA NOVA K-FETA						
2017 0332 2311C 4800014	SUBV. CLUB SANT FELIU						
2017 0332 2311C 7800000	TRANSF. CAPITAL FUNDACIO EL LLINDAR						
2017 0332 2311C 7800001	SUBV. CLUB SANT FELIU						
2017 0332 2411J 4800000	SUBV. ACCIO SOLIDARIA CONTRA L'ATUR						
2017 0332 3270H 2270600	TREBALLS TECNICS/PLA DE L'ENTORN						
2017 0333 2410A 2200002	MAT.OFICINA/POL.OCUPACIO					31,46	31,46
2017 0333 2410A 2200004	MAT.OFICINA NO INVENT./POL. OCUPACIO (CR)						
2017 0333 2410A 2200100	SUBSCRIPCIONS/POL.OCUPACIO					874,30	874,30

PRESSUPOST DE DESPESES

ROMANENTS DE CRÈDIT

EXERCICI 2017

APLIC. PRESSUPOSTÀRIA	DESCRIPCIÓ	ROMANENTS COMPROMESOS			ROMNENTS NO COMPROMESOS		
		INCORPORABLES	NO INCORPORABL	TOTAL	INCORPORABLES	NO INCORPORABLE	TOTAL
2017 0333 2410A 2200101	SUBSCRIPCIONS/POL. OCUPACIÓ (CR)						
2017 0333 2410A 2210503	SUBMINISTRAMENT AIGUA FONTS/POL. OCUPACIO					153,91	153,91
2017 0333 2410A 2210504	SUBM. AIGUA FONTS/POL. OCUPACIÓ (CR)						
2017 0333 2410A 2229900	SERVEI MISSATGERIA/POL.OCUPACIO					690,45	690,45
2017 0333 2410A 2229901	SERVEI MITSSATGERIA/POL. OCUPACIÓ (CR)						
2017 0333 2410A 2260300	ANUNCIS OFICIALS/POL. OCUPACIO					2.000,00	2.000,00
2017 0333 2410A 2269900	DESPESES DIVERSES/POL.OCUPACIO					92,80	92,80
2017 0333 2410A 2269901	DESPESES DIVERSES/POL. OCUPACIO (CR)						
2017 0333 2410A 2270600	SERVS.PROFESSIONALS INDEPENDENTS/POL.OCUPACIO					1.111,00	1.111,00
2017 0333 2410A 2270601	TREBALLS TECNICS/POL. OCUPACIO					3.989,00	3.989,00
2017 0333 2411A 2200002	MATERIAL OFICINA NO INV./PLANS OCUPACIO PANP						
2017 0333 2411A 2219900	MATERIAL DIDACTIC/PLANS OCUPACIO PANP						
2017 0333 2411A 2240000	ASSEGURANCES/PLANS OCUPACIO PANP						
2017 0333 2411A 2270601	PERSONAL DOCENT/PLANS OCUPACIO PANP						
2017 0333 2411B 2269900	DESPESES DIVERSES/ACORD SOCIAL-PLANS OCUPACIO					0,26	0,26
2017 0333 2411B 4700000	SUBVENCIO EMPRESES PROJECTE OCUPA'M	4.732,62		4.732,62		33.890,31	33.890,31
2017 0333 2411F 2130000	MANT. FOTOCOPIADORA/INSERCIO LABORAL ST. ILDEFONS						
2017 0333 2411F 2200002	MAT.OFICINA/INSERCIÓ LAB. ST.ILDEFONS					786,94	786,94
2017 0333 2411F 2200003	MAT. OFICINA/INSERCIÓ LAB. ST. ILDEFONS (CR)				-359,61		-359,61

PRESSUPOST DE DESPESES

ROMANENTS DE CRÈDIT

EXERCICI 2017

APLIC. PRESSUPOSTÀRIA	DESCRIPCIÓ	ROMANENTS COMPROMESOS			ROMNENTS NO COMPROMESOS		
		INCORPORABLES	NO INCORPORABL	TOTAL	INCORPORABLES	NO INCORPORABLE	TOTAL
2017 0333 2411F 2200100	SUBSCRIPCIONS/INSERCIO LAB. ST.ILDEFONS						
2017 0333 2411F 2219900	MATERIAL DIDACTIC/INSERCIO LAB. ST. ILDEFONS						
2017 0333 2411F 2240000	ASSEGURANCES/INSERCIÓ LAB. ST.ILDEFONS						
2017 0333 2411F 2269900	DESPESES DIVERSES/INSERCIO LAB. ST.ILDEFONS						
2017 0333 2411G 2200002	MATERIAL OFICINA NO INV./CURSOS FORMACIO					886,26	886,26
2017 0333 2411G 2219900	MATERIAL DIDACTIC/CURSOS FORMACIO					2.876,82	2.876,82
2017 0333 2411G 2219902	MATERIAL DIDACTIC/CURSOS FORMACIO (CR)						
2017 0333 2411G 2229900	SERVEI MISSATGERIA/CURSOS FORMACIO						
2017 0333 2411G 2240000	ASSEGURANCES/CURSOS FORMACIO					289,47	289,47
2017 0333 2411G 2240001	ASSEGURANCES/CURSOS FORMACIÓ (GR)					359,61	359,61
2017 0333 2411G 2269901	MATRICULACIO I TAXES/CURSOS FORMACIO						
2017 0333 2411G 2270601	PERSONAL DOCENT/CURSOS FORMACIÓ					1.560,00	1.560,00
2017 0333 2411I 2200002	MATERIAL OFICINA NO INVENT./OF.TECNICA LABORAL					173,30	173,30
2017 0333 2411I 2240000	ASSEGURANCES/OF.TECNICA LABORAL (MAL. MENTALS)						
2017 0333 2411I 2270600	SERVEIS PROFESSIONALS INDEP./OF.TECNICA LABORAL	3.066,00		3.066,00		-2.090,71	-2.090,71
2017 0333 2411L 2240000	ASSEGURANCES/PLANS OCUPACIO PRMI						
2017 0333 2411L 2270601	PERSONAL DOCENT/PLANS OCUPACIO PRMI						
2017 0333 2411O 2200001	MAT.OFICINA NO INV./PROJ.INTEGRAL PER L'OCUPACIO						

PRESSUPOST DE DESPESES

ROMANENTS DE CRÈDIT

EXERCICI 2017

APLIC. PRESSUPOSTÀRIA	DESCRIPCIÓ	ROMANENTS COMPROMESOS			ROMNENTS NO COMPROMESOS		
		INCORPORABLES	NO INCORPORABL	TOTAL	INCORPORABLES	NO INCORPORABLE	TOTAL
2017 0333 2411O 2240000	ASSEGURANCES/PROJ.INTEGRAL PER L'OCUPACIO						
2017 0333 2411O 2270601	SERVEIS PROF.INDEPENDENTS/PROJ.INTEGR AL OCUPACIO						
2017 0333 2411P 2200002	MATERIAL OFICINA NO INV./JOVES PER A L'OCUPACIO					1.507,45	1.507,45
2017 0333 2411P 2219900	MATERIAL DIDACTIC/JOVES PER A L'OCUPACIO					999,13	999,13
2017 0333 2411P 2240000	ASSEGURANCES/JOVES PER A L'OCUPACIO					1.489,01	1.489,01
2017 0333 2411P 2260200	PUBLICITAT/JOVES PER L'OCUPACIÓ					4.000,00	4.000,00
2017 0333 2411P 2269901	MATRICULACIO I TAXES/JOVES PER A L'OCUPACIO					4.379,60	4.379,60
2017 0333 2411P 2269902	DESPESES DIVERSES/JOVES PER L'OCUPACIO					1.600,00	1.600,00
2017 0333 2411P 2270601	PERSONAL DOCENT/JOVES PER A L'OCUPACIO						
2017 0333 2411P 4800000	INCENTIUS/JOVES PER L'OCUPACIO					8.250,00	8.250,00
2017 0333 2411Q 2230000	DESPLAÇAMENTS ALUMNES/PROGRAMA MARMÍ						
2017 0333 2411Z 2200002	MAT. OFICINA NO INVENT./PROG. TREBALL I FORMACIÓ					1.817,70	1.817,70
2017 0333 2411Z 2219900	MATERIAL DIDACTIC/PROG. TREBALL I FORMACIÓ					531,51	531,51
2017 0333 2411Z 2240000	ASSEGURANCES/PROG. TREBALL I FORMACIO					211,98	211,98
2017 0333 2411Z 2270601	PERSONAL DOCENT/PROG. TREBALL I FORMACIO						
2017 0333 4330A 4490000	TRANSF.PROCORNELLÀ/FONS NOVES ACTIV. ECON., AUTOOCUP.COOP.					150.000,00	150.000,00
2017 0334 3200A 2130000	CONSERV.MAQUINARIA I UTILS/EDUCACIO					596,98	596,98
2017 0334 3200A 2130001	CONS. MAQUINÀRIA I ÚTILS/EDUCACIÓ (CR)						

PRESSUPOST DE DESPESES

ROMANENTS DE CRÈDIT

EXERCICI 2017

APLIC. PRESSUPOSTÀRIA	DESCRIPCIÓ	ROMANENTS COMPROMESOS			ROMNENTS NO COMPROMESOS		
		INCORPORABLES	NO INCORPORABL	TOTAL	INCORPORABLES	NO INCORPORABLE	TOTAL
2017 0334 3200A 2200001	MAT. OFICINA NO INVENT./ EDUCACIÓ					100,51	100,51
2017 0334 3200A 2200002	MAT.OFICINA NO INVENT./EDUCACIO (CR)						
2017 0334 3200A 2200201	MAT.INFORMATIC NO INVENT./ EDUCACIO					111,37	111,37
2017 0334 3200A 2200202	MAT. INFORMÀTIC NO INVENT./EDUCACIÓ (CR)						
2017 0334 3200A 2210503	SUBMINISTRAMENT AIGUA FONTS/EDUCACIO				672,43		672,43
2017 0334 3200A 2210504	SUBM. AIGUA FONTS/EDUCACIO (CR)					5,50	5,50
2017 0334 3200A 2229900	ALTRES DESPESES EN COMUNICACIONS/EDUCACIO					32,56	32,56
2017 0334 3200A 2229901	ALTRES DESPESES EN COMUNICACIÓ/EDUCACIÓ (CR)						
2017 0334 3200A 2260300	ANUNCIS OFICIALS/EDUCACIO					980,00	980,00
2017 0334 3200A 2269902	DESPESES DIVERSES/EDUCACIÓ					3.813,58	3.813,58
2017 0334 3200A 2269903	DESPESES DIVERSES/EDUCACIO (CR)						
2017 0334 3200A 4800000	QUOTA ASS. INTERNACIONAL CIUTATS EDUCADORES					20,00	20,00
2017 0334 3200C 2260200	PUBLICITAT I DISTRIBUCIO/DINAMICA EDUCATIVA					3,99	3,99
2017 0334 3200C 2260201	PUBLICITAT I DISTRIBUCIÓ/DINÀMICA EDUCATIVA (CR)						
2017 0334 3200C 2269902	DESPESES DIVERSES/DINAMICA EDUCATIVA					107,31	107,31
2017 0334 3200C 2279900	C.P.S./INCENTIVACIO A LA LECTURA						
2017 0334 3200D 4800000	SUBV.CENTRES EDUCATIUS PRIMARIA I SECUNDARIA					45.490,60	45.490,60
2017 0334 3200F 2020000	LLOGUER EDIFICIS/JORNADES F.P.						
2017 0334 3200F 2200001	MATERIAL TECNIC/JORNADES F.P.					-89,00	-89,00
2017 0334 3200F 2260101	ATENCIONS PROTOCOL.LARIES/JORNADES F.P.					700,00	700,00

PRESSUPOST DE DESPESES

ROMANENTS DE CRÈDIT

EXERCICI 2017

APLIC. PRESSUPOSTÀRIA	DESCRIPCIÓ	ROMANENTS COMPROMESOS			ROMNENTS NO COMPROMESOS		
		INCORPORABLES	NO INCORPORABL	TOTAL	INCORPORABLES	NO INCORPORABLE	TOTAL
2017 0334 3200F 2260201	SUPORT REC.PEDAGOGICS/SERV.AT.EDUCA TIVA PERMANENT					55,75	55,75
2017 0334 3200F 2260600	REUNIONS I CONFERENCIES/JORNADES F.P.					1.000,00	1.000,00
2017 0334 3200F 2269900	ACTIVITATS/JORNADES F.P.					1.787,50	1.787,50
2017 0334 3200F 2269902	DESPESES DIVERSES/SERVEI AT. EDUCATIVA PERMANENT					-1,25	-1,25
2017 0334 3230C 2200001	MATERIAL TECNIC D'OFICINA/ESCOLES BRESSOL					218,63	218,63
2017 0334 3230C 2200002	MAT. TÈCNIC D'OFICINA/ESCOLES BRESSOL (CR)						
2017 0334 3230C 2200100	LLIBRES I PUBLICACIONS/ESCOLES BRESSOL					3,53	3,53
2017 0334 3230C 2200101	LLIBRES I PUBLICACIONS/ESCOLES BRESSOL						
2017 0334 3230C 2210501	ALIMENTACIO/ESCOLES BRESSOL	9.999,75		9.999,75		63.852,84	63.852,84
2017 0334 3230C 2210502	ALIMENTACIO/ESCOLES BRESSOL (CR)				-88,97		-88,97
2017 0334 3230C 2210601	PRODUCTES FARMACEUTICS/ESCOLES BRESSOL					-83,40	-83,40
2017 0334 3230C 2210602	PRODUCTES FARMACÈUTICS/ESCOLES BRESSOL (CR)						
2017 0334 3230C 2211001	PRODUCTES NETEJA/ESCOLES BRESSOL	245,77		245,77		1.158,38	1.158,38
2017 0334 3230C 2219900	RENOVACIO UTILS CUINA/ESCOLES BRESSOL					146,42	146,42
2017 0334 3230C 2219901	ALTRES SUBMINISTRAMENTS/ESCOLES BRESSOL					294,24	294,24
2017 0334 3230C 2219902	RENOVACIO UTILS CUINA/ESCOLES BRESSOL (CR)						
2017 0334 3230C 2219903	ALTRES SUBMINISTRAMENTS/ESCOLES BRESSOL (CR)						

PRESSUPOST DE DESPESES

ROMANENTS DE CRÈDIT

EXERCICI 2017

APLIC. PRESSUPOSTÀRIA	DESCRIPCIÓ	ROMANENTS COMPROMESOS			ROMNENTS NO COMPROMESOS		
		INCORPORABLES	NO INCORPORABL	TOTAL	INCORPORABLES	NO INCORPORABLE	TOTAL
2017 0334 3230C 2269901	DESPESES DIVERSES/ESCOLES BRESSOL (CR)						
2017 0334 3230C 2269902	DESPESES DIVERSES/ESCOLES BRESSOL					38,04	38,04
2017 0334 3230C 2279900	C.P.S./ESCOLA BRESSOL EL CEL BLAU	36.276,23		36.276,23		48.191,23	48.191,23
2017 0334 3230C 2279901	C.P.S./ESCOLA BRESSOL LA ROSA DELS VENTS	39.753,01		39.753,01		52.077,32	52.077,32
2017 0334 3230C 2279902	C.P.S./ESCOLA BRESSOL ARC DE SANT MARTI	35.598,97		35.598,97		73.384,81	73.384,81
2017 0334 3230C 2279903	C.P.S./ESCOLA BRESSOL MAG MAGINET	30.186,26		30.186,26		67.952,36	67.952,36
2017 0334 3230D 2130000	MANT.FOTOCOPIADORA/ESC.EDUC. ESP.VIROLAI					1.258,07	1.258,07
2017 0334 3230D 2130003	MANT.FOTOCOPIADORA/ESC.EDUC. ESP.VIROLAI (CR)						
2017 0334 3230D 2200000	MAT.NO INVENT./ESC.EDUC.ESP.VIROLAI						
2017 0334 3230D 2200001	MATERIAL TECNIC/ESCOLA EDUC. ESPECIAL VIROLAI					-22,76	-22,76
2017 0334 3230D 2200003	MATERIAL TECNIC/EMEE VIROLAI (CR)						
2017 0334 3230D 2210601	PRODUCTES FARMACEUTICS/.E.E.E. VIROLAI					116,01	116,01
2017 0334 3230D 2211001	MATERIAL NETEJA/ESCOLA EDUC. ESPECIAL VIROLAI					21,76	21,76
2017 0334 3230D 2211002	MATERIAL NETEJA/E.E.E.VIROLAI (CR)						
2017 0334 3230D 2219900	RENOV. UTILS CUINA/ESCOLA EDUC. ESPECIAL VIROLAI					141,00	141,00
2017 0334 3230D 2219901	ALTRES SUBMINISTRAMENTS/ESC.EDUC.ES P.VIROLAI					524,18	524,18
2017 0334 3230D 2219902	ALTRES SUBMINISTRAMENTS/ESC.EDUC.ES P.VIROLAI (CR)						
2017 0334 3230D 2269902	DESPESES DIVERSES/ESCOLA EDUC. ESPECIAL VIROLAI					2.261,70	2.261,70

PRESSUPOST DE DESPESES

ROMANENTS DE CRÈDIT

EXERCICI 2017

APLIC. PRESSUPOSTÀRIA	DESCRIPCIÓ	ROMANENTS COMPROMESOS			ROMNENTS NO COMPROMESOS		
		INCORPORABLES	NO INCORPORABL	TOTAL	INCORPORABLES	NO INCORPORABLE	TOTAL
2017 0334 3230D 2269904	DESPESES DIVERSES/E.E.E.VIROLAI (CR)						
2017 0334 3230D 2279900	PRESTACIO SERVEIS/ESCOLA EDUC. ESPECIAL VIROLAI	6.016,90		6.016,90		48.573,49	48.573,49
2017 0334 3230D 4800000	BEQUES MENJADOR E.E.E.VIROLAI					4.845,37	4.845,37
2017 0334 3230D 6230000	ADQ. MAQUINARIA/E.E.E.VIROLAI						
2017 0334 3230D 6230001	ADQ. MAQUINARIA/E.E.E.VIROLAI (CR)						
2017 0334 3230D 6250000	MOBILIARI/E.E.E.VIROLAI						
2017 0334 3230D 6250001	MOBILIARI/E.E.E. VIROLAI (CR)						
2017 0334 3230D 6260001	WI-FI E.E.E. VIROLAI						
2017 0334 3260G 4800000	FONS SOCIAL FINANÇAMENT ESTUDIS UNIVERSITARIS						
2017 0334 3260G 8300000	FONS SOCIAL FINANÇAMENT ESTUDIS UNIVERSITARIS (A)				1.000,00		1.000,00
2017 0334 3270C 2230000	TRANSPORT ESCOLAR EDUCACIO AMBIENTAL					2.000,00	2.000,00
2017 0334 3270C 2270600	PRESTACIÓ SERVEIS/ACTIVITATS ENTORN URBÀ I NATURAL						
2017 0334 3270D 2020000	LLOGUER EDIFICIS/ACTIVITATS DINAMITZACIÓ	3.509,00		3.509,00		85,25	85,25
2017 0334 3270D 2200100	LLIBRES ACTIVITATS DINAMITZACIO					1,93	1,93
2017 0334 3270D 2230000	TRANSPORT ESCOLAR/ACTIVITATS DINAMITZACIÓ					2.053,85	2.053,85
2017 0334 3270D 2269902	DESPESES DIVERSES/ACTIVITATS DINAMITZACIÓ					588,00	588,00
2017 0334 3270D 2279900	PRESTACIÓ SERVEIS/ACTIVITATS DINAMITZACIÓ	366,01		366,01	159,92		159,92
2017 0334 3270D 4800000	PREMIS TREBALLS DE RECERCA					200,00	200,00
2017 0334 3270D 4800001	SUBVENCIÓ ASS. CULTURAL PROJECTE LOC						
2017 0334 3270H 6090000	ESCOLA OBERTA (PLA ST. ILDEFONS)						
2017 0335 3201A 2200000	MAT.OFICINA NO INVENT./FAMILIA					72,17	72,17

PRESSUPOST DE DESPESES

ROMANENTS DE CRÈDIT

EXERCICI 2017

APLIC. PRESSUPOSTÀRIA	DESCRIPCIÓ	ROMANENTS COMPROMESOS			ROMNENTS NO COMPROMESOS		
		INCORPORABLES	NO INCORPORABL	TOTAL	INCORPORABLES	NO INCORPORABLE	TOTAL
2017 0335 3201A 2200100	LLIBRES I PUBLICACIONS/FAMILIA					282,60	282,60
2017 0335 3201A 2260200	PUBLICITAT I PROPAGANDA/FAMILIA					334,24	334,24
2017 0335 3201A 2260600	REUNIONS I CONFERENCIES/FAMILIA					3.052,01	3.052,01
2017 0335 3260B 2200001	MAT.OFICINA NO INVENT./CDIAP					83,45	83,45
2017 0335 3260B 2211001	PRODUCTES NETEJA I HIGIENE/ CDIAP					28,56	28,56
2017 0335 3260B 2211002	PRODUCTES NETEJA I HIGIENE/CDIAP (CR)						
2017 0335 3260B 2219900	ALTRES SUBMINISTRAMENTS/ CDIAP					190,31	190,31
2017 0335 3260B 2219901	ALTRES SUBMINISTRAMENTS/CDIAP (CR)						
2017 0335 3260B 2260600	REUNIONS I CONFERENCIES/ CDIAP					315,88	315,88
2017 0335 3260B 2260601	REUNIONS I CONFERENCIES/CDIAP (CR)						
2017 0335 3270A 2200001	MAT.OFICINA NO INVENT./ESPAI FAMILIAR					211,22	211,22
2017 0335 3270A 2200002	MAT. OFICINA NO INVENT./ESPAI FAMILIAR (CR)						
2017 0335 3270A 2210501	ALIMENTACIO/ESPAI FAMILIAR					186,97	186,97
2017 0335 3270A 2210502	ALIMENTACIÓ/ESPAI FAMILIAR (CR)						
2017 0335 3270A 2211001	PRODUCTES NETEJA I HIGIENE/ESPAI FAMILIAR					15,73	15,73
2017 0335 3270A 2211002	PRODUCTES NETEJA I HIGIENE/ESPAI FAMILIAR (CR)						
2017 0335 3270A 2219900	ALTRES SUBMINISTRAMENTS/ESPAI FAMILIAR					-95,86	-95,86
2017 0335 3270A 2219901	ALTRES SUBMINISTRAMENTS/ESPAI FAMILIAR (CR)						
2017 0335 3270A 2260600	REUNIONS I CONFERENCIES/ESPAI FAMILIAR					1.385,39	1.385,39
2017 0335 3270A 2260601	REUNIONS I CONFERÈNCIES/ESPAI FAMILIAR (CR)						

PRESSUPOST DE DESPESES

ROMANENTS DE CRÈDIT

EXERCICI 2017

APLIC. PRESSUPOSTÀRIA	DESCRIPCIÓ	ROMANENTS COMPROMESOS			ROMNENTS NO COMPROMESOS		
		INCORPORABLES	NO INCORPORABL	TOTAL	INCORPORABLES	NO INCORPORABLE	TOTAL
2017 0335 3270A 2269901	DESPESES DIVERSES/ESPAI FAMILIAR (CR)						
2017 0335 3270A 2269902	DESPESES DIVERSES/ESPAI FAMILIAR					260,00	260,00
2017 0335 3270A 2269903	DESPESES DIVERSES/FAMILIES					11.547,13	11.547,13
2017 0335 3270A 2269904	DESPESES DIVERSES/ESPAI FAMILIAR (CR)						
2017 0335 3270B 2200001	MAT.OFICINA NO INVENT./ESPAI NADÓ					-145,93	-145,93
2017 0335 3270B 2200002	MAT. OFICINA NO INVENT./ESPAI NADÓ (CR)						
2017 0335 3270B 2210501	ALIMENTACIO/ESPAI NADÓ					151,19	151,19
2017 0335 3270B 2210502	ALIMENTACIÓ/ESPAI NADÓ (CR)						
2017 0335 3270B 2211001	PRODUCTES NETEJA I HIGIENE/ESPAI NADÓ					53,80	53,80
2017 0335 3270B 2219900	ALTRES SUBMINISTRAMENTS/ESPAI NADÓ					338,62	338,62
2017 0335 3270B 2219903	ALTRES SUBMINISTRAMENTS/ESPAI NADÓ (CR)						
2017 0335 3270B 2269902	DESPESES DIVERSES/ESPAI NADÓ					223,34	223,34
2017 0335 3270B 2269904	DESPESES DIVERSES/ESPAI NADÓ (CR)						
2017 0335 3270F 2020000	LLOGUER DE SALES AMPAS						
2017 0335 3270F 4800001	SUBVENCIO/AMPAS					50.577,90	50.577,90
2017 0335 3270G 2230000	TRANSPORTS/FAMILIA					160,00	160,00
2017 0335 3270G 2269902	VARIS/CONSELLS DE PARTICIPACIO					3.149,83	3.149,83
2017 0335 3270G 2269903	VARIS/CONSELLS DE PARTICIPACIÓ (CR)						
2017 0335 3270H 2230000	TRANSPORTS/PLA DE L'ENTORN/FAMILIA						
2017 0335 3270H 2260202	DIFUSIÓ PLA DE L'ENTORN						
2017 0335 3270H 2269902	VARIS/PLA DE L'ENTORN					-3.621,46	-3.621,46
2017 0335 3270H 2269903	VARIS/PLA DE L'ENTORN (CR)						

PRESSUPOST DE DESPESES

ROMANENTS DE CRÈDIT

EXERCICI 2017

APLIC. PRESSUPOSTÀRIA	DESCRIPCIÓ	ROMANENTS COMPROMESOS			ROMNENTS NO COMPROMESOS		
		INCORPORABLES	NO INCORPORABL	TOTAL	INCORPORABLES	NO INCORPORABLE	TOTAL
2017 0335 3270H 2279900	TREBALLS TECNICS/PLA DE L'ENTORN						
2017 0335 3270H 2279901	TREBALLS TECNICS-ENTORN-ACTIV.CULTURAL S						
2017 0335 3270H 2279902	PRESTACIO SERVEIS/PLA DE L'ENTORN						
2017 0335 3270H 4800000	SUBVENCIONS PLA DE L'ENTORN						
2017 0335 3271D 2269901	ACTIVITATS/EDUCAR PER CREIXER/FAMILIA	1.564,83		1.564,83		10.115,00	10.115,00
2017 0335 3271D 2269903	ACTIVITATS/EDUCAR PER CREIXER/POL.FAMILIA (CR)						
2017 0335 3300A 2260601	REUNIONS I CONFERENCIES/POL.FAMILIA (CR)						
2017 0551 1500A 2210504	SUBM. AIGUA FONTS/ACCIO TERRITORIAL (CR)						
2017 0551 1500A 2229901	SERVEI MISSATGERIA/ACCIO TERRITORIAL (CR)						
2017 0551 1500A 2270600	C.P.S. ASSISTENCIA TECNICA/POL. TERRITORIAL	0,01		0,01		42.877,34	42.877,34
2017 0551 1510A 6000000	ADQUISICIO TERRENYS						
2017 0551 1510A 6000001	ADQUISICIO TERRENYS (INC.13)						
2017 0551 1510A 6090000	URBANITZACIO PLAÇA FONTSANTA						
2017 0551 1510A 6090001	URBANITZACIO PLAÇA FONTSANTA (INC.13)						
2017 0551 1510B 2120000	EXECUCIONS SUBSIDIARIES (A)					1,00	1,00
2017 0551 1510B 2260301	ANUNCIS OFICIALS/ACCIO TERRITORIAL (CR)						
2017 0551 1510B 7200000	MINISTERI FOMENT/FERROCARRIL MILLARS						
2017 0551 1510F 7640000	CONVENI A.M.B. SOTERRAMENT LINIES ELECTRIQUES				310.933,47		310.933,47
2017 0551 1510G 6000000	EXPROPIACIÓ FINCA C) MN.JAUME RAFANELL NÚM. 2 (FMZN)						
2017 0551 1510G 6000001	AQUISICIO TERRENYS (INC.15)						

PRESSUPOST DE DESPESES

ROMANENTS DE CRÈDIT

EXERCICI 2017

APLIC. PRESSUPOSTÀRIA	DESCRIPCIÓ	ROMANENTS COMPROMESOS			ROMNENTS NO COMPROMESOS		
		INCORPORABLES	NO INCORPORABL	TOTAL	INCORPORABLES	NO INCORPORABLE	TOTAL
2017 0551 1510G 6090000	URBANITZACIO PLAÇA FONTSANTA (INC.16)				102.896,03		102.896,03
2017 0551 1510G 6090001	URBANITZACIO PL.FONTSANTA (INC.13)						
2017 0551 1521A 4490000	TRANSF. PROCORNELLA/LLOGUER HABITATGE SOCIAL					181.500,00	181.500,00
2017 0551 1521B 6810000	Terrenys i béns naturals.						
2017 0551 1522A 4800000	SUBV. ASCENSORS CTAT. PROPIETARIS						
2017 0551 1522A 7400000	TRANSF.CAPITAL PROCORNELLA/PLA INTEGRAL FONTSANTA						
2017 0551 1522A 7400001	TRANSF.CAP.PROCORNELLA/PLA INTEGRAL FONTSANTA (INC.12)						
2017 0551 1522A 7400002	TRANSF.CAP.PROCORNELLA/PLA INTEGRAL FONTSANTA (INC.11)						
2017 0551 1522A 7400003	TRANSF.CAP.PROCORNELLA/ASCENSORS (INC.12)						
2017 0551 1522A 7400004	TRANSF.CAPITAL PROCORNELLA/ASCENSORS (INC.14)						
2017 0551 1532C 7800000	TRANSF.CAP.J.C.PLANA GALET/CONV.Mº.FTO.-VIADUCTE A-2 (INC.15)						
2017 0551 3321A 7400000	TRANSF.CAP.PROCORNELLA/BIBLIOTECA SANT ILDEFONS						
2017 0551 3321A 7400001	TRANSF.CAPITAL PROCORNELLA/BIBLIOTECA ST.ILDEFONS (INC.12)						
2017 0551 3330B 6220000	CENTRE D'INTERPRETACIO DE LA HISTORIA LOCAL	69.781,24		69.781,24	77.317,88		77.317,88
2017 0551 3330B 6220001	CENTRE D'INTERPRETACIÓ DE LA HISTÒRIA LOCAL (INC.16)	2.865,28		2.865,28	1.061,48		1.061,48
2017 0551 3360A 7800000	AJUTS/OBRES REFORMA I MILLORA EDIFICIS CATALOGATS				90.000,00		90.000,00
2017 0551 3420A 7640000	TRANSF. CONVENI A.M.B. PISCINA CAN MILLARS	1.649.580,58		1.649.580,58			

PRESSUPOST DE DESPESES

ROMANENTS DE CRÈDIT

EXERCICI 2017

APLIC. PRESSUPOSTÀRIA	DESCRIPCIÓ	ROMANENTS COMPROMESOS			ROMNENTS NO COMPROMESOS		
		INCORPORABLES	NO INCORPORABL	TOTAL	INCORPORABLES	NO INCORPORABLE	TOTAL
2017 0551 3420B 6320000	REFORMA INTEGRAL CAN CARBONELL	170.129,90		170.129,90	129.870,10		129.870,10
2017 0551 3420B 6320001	REFORMA INTEGRAL CAN CARBONELL (INC.16)	194.655,09		194.655,09	2.420,00		2.420,00
2017 0551 9330A 6210000	ADQUISICIO TERRENYS (LOCAL C/ ANOIA, 9)				115.736,24		115.736,24
2017 0551 9330A 6220000	ADQUISICIO EDIFICIS (LOCAL C/ANOIA, 9)				114.538,81		114.538,81
2017 0552 1510A 6190000	REMODELACIO CARRERS I PLACES						
2017 0552 3420C 6320000	REPARACIO COBERTA PAVELLO PARC ESPORTIU LLOB.(INC.15)						
2017 0555 1500A 2130000	MANT.FOTOCOP. I REPROD. PLANOLS/SERV.JUR. I ADM. TERRITORI I					1,00	1,00
2017 0555 1500A 2200001	MAT.OFICINA NO INVENT./SERV.JUR. I ADM.TERRITORI I SOSTENIB					499,77	499,77
2017 0555 1500A 2200101	LLIBRES I PUBLICACIONS/SERV.JUR. I ADM.TERRITORI I SOSTENIBI					19,20	19,20
2017 0555 1500A 2210503	SUBM. AIGUA FONTS/SERV.JUR. I ADM.TERRITORI I SOSTENIB					328,70	328,70
2017 0555 1500A 2210504	SUBM. AIGUA FONTS/SERV. JUR. I ADM. TERRITORI I SOS. (CR)						
2017 0555 1500A 2229900	SERVEI MISSATGERIA/SERV.JUR. I ADM.TERRITORI I SOSTENIB					4.594,39	4.594,39
2017 0555 1500A 2229901	SERVEI MISSATGERIA/SERV. JUR. I ADM. TERRITORI I SOS. (CR)						
2017 0555 1500A 2260400	DESPESES JURÍDIQUES/SERV.JUR. I ADM.TERRITORI I SOSTENIB					1,00	1,00
2017 0555 1500A 2269902	DESPESES DIVERSES/SERV.JUR. I ADM.TERRITORI I SOSTENIB					5.113,00	5.113,00
2017 0555 1510B 2260300	ANUNCIS OFICIALS/SERV.JUR. I ADM.TERRITORI I SOSTENIB				5.486,00		5.486,00
2017 0555 151A0 6220000	ADQ. IMMOBLES/EMDUCSA (INC.09)						
2017 0555 1521A 6220000	APARCAMENT CTRA.ESPLUGUES/AV.ST.ILDEFONS (SANDOR)						

PRESSUPOST DE DESPESES

ROMANENTS DE CRÈDIT

EXERCICI 2017

APLIC. PRESSUPOSTÀRIA	DESCRIPCIÓ	ROMANENTS COMPROMESOS			ROMNENTS NO COMPROMESOS		
		INCORPORABLES	NO INCORPORABL	TOTAL	INCORPORABLES	NO INCORPORABLE	TOTAL
2017 0555 1522A 2130000	REPARACIO MAQUINARIA/SERV.JUR. I ADM.TERRITORI I SOSTENIB					607,00	607,00
2017 0555 1640A 2200001	MAT. OFICINA NO INV./CEMENTIRI					100,00	100,00
2017 0555 1640A 2210503	SUBMINISTRAMENT AIGUA FONT/CEMENTIRI					100,00	100,00
2017 0555 1640A 2260300	ANUNCIS OFICIALS/CEMENTIRI					41,60	41,60
2017 0555 1710B 4670000	APORTACIÓ PARC AGRARI DEL BAIX LLOBREGAT						
2017 0555 2310B 2020000	ARRENDAMENTS EDIFICIS SERVEIS SOCIALS/PATRIMONI	162,40		162,40		2.738,41	2.738,41
2017 0555 2310B 2020001	ARRENDAMENTS A. SOCIAL/AGÈNCIA HABITATGE DE CATALUNYA				7.225,61		7.225,61
2017 0555 2310B 2020002	ARRENDAMENTS EDIFICIS SERVEIS SOCIALS/PATRIMONI (CR)						
2017 0555 2310B 2120000	CONSERVACIO IMMOBLES SERVEIS SOCIALS/PATRIMONI				191,52	497,14	688,66
2017 0555 3272B 2020000	ARRENDAMENTS EDIFICIS POL. INTEGRACIÓ/PATRIMONI	64,50		64,50		205,13	205,13
2017 0555 3300B 2120000	CONSERVACIO IMMOBLES AREA CULTURA/PATRIMONI					545,92	545,92
2017 0555 3300B 2260400	REGISTRE DE PATENTS I MARQUES/PATRIMONI						
2017 0555 3300B 6400000	REGISTRE DE PATENTS I MARQUES/PATRIMONI				741,96		741,96
2017 0555 9240A 2020000	ARRENDAMENTS AREA CULTURA/PATRIMONI	301,71		301,71		568,05	568,05
2017 0555 9320A 2250200	TRIBUTS/PATRIMONI					5.858,58	5.858,58
2017 0555 9330A 2020000	ARRENDAMENT SERVEIS ALTRES ADM./PATRIMONI					5,94	5,94
2017 0555 9330A 2120000	CONSERVACIO IMMOBLES IMPREVISTOS/PATRIMONI				956,34		956,34
2017 0555 9330A 2120001	CONSERVACIO IMMOBLES ALTRES ADM./PATRIMONI					1.076,03	1.076,03
2017 0555 9330A 2200001	MAT.OFICINA NO INVENT./PATRIMONI					313,41	313,41

PRESSUPOST DE DESPESES

ROMANENTS DE CRÈDIT

EXERCICI 2017

APLIC. PRESSUPOSTÀRIA	DESCRIPCIÓ	ROMANENTS COMPROMESOS			ROMNENTS NO COMPROMESOS		
		INCORPORABLES	NO INCORPORABL	TOTAL	INCORPORABLES	NO INCORPORABLE	TOTAL
2017 0555 9330A 2200101	LLIBRES I PUBLICACIONS/PATRIMONI				96,24		96,24
2017 0555 9330A 2200102	LLIBRES I PUBLICACIONS/PATRIMONI (CR)						
2017 0555 9330A 2210503	SUBMINISTRAMENT AIGUA FONTS/PATRIMONI					15,70	15,70
2017 0555 9330A 2210504	SUBM. AIGUA FONTS/PATRIMONI (CR)						
2017 0555 9330A 2260300	ANUNCIS OFICIALS/PATRIMONI (A)					1.099,51	1.099,51
2017 0555 9330A 2260400	DESPESES JURÍDIQUES/PATRIMONI					15.454,81	15.454,81
2017 0555 9330A 2269902	DESPESES DIVERSES/PATRIMONI					29,00	29,00
2017 0555 9330A 2269903	DESPESES DIVERSES/PATRIMONI (CR)						
2017 0555 9330A 2270600	TREBALLS TECNICS INVENTARI MPAL./ PATRIMONI					23.837,00	23.837,00
2017 0555 9330A 2270601	C.P.S./ASSIST. TECNICA PROGRAMA GPA/PATRIMONI	0,11		0,11		16.517,40	16.517,40
2017 0555 9330B 2120000	CONSERVACIÓ IMMOBLES/ALTRES SERVEIS/PATRIMONI					3.148,52	3.148,52
2017 0555 9330B 2120002	CONSERVACIO IMMOBLES/ALTRES SERVEIS/PATRIMONI (CR)						
2017 0556 1621A 2269900	RECOLLIDA DE RESIDUS					1,00	1,00
2017 0556 1622A 2269900	GESTIO ESPECIAL DE RESIDUS					1,00	1,00
2017 0556 1700A 2140001	MANT. BICICLETES MUNICIPALS					558,51	558,51
2017 0556 1700A 2200001	MAT.OFICINA NO INVENT./MEDI AMBIENT					505,00	505,00
2017 0556 1700A 2200101	PUBLICACIONS, LLIBRES I REVISTES					1,00	1,00
2017 0556 1700A 2200201	MAT.INFORMATIC NO INVENT./MEDI AMBIENT					300,00	300,00
2017 0556 1700A 2210503	SUBMINISTRAMENT AIGUA FONTS/MEDI AMBIENT					241,60	241,60
2017 0556 1700A 2230000	TRANSPORT ESCOLAR/EDUCACIO AMBIENTAL					780,00	780,00
2017 0556 1700A 2260200	PUBLICITAT/MEDI AMBIENT				13,02		13,02

PRESSUPOST DE DESPESES

ROMANENTS DE CRÈDIT

EXERCICI 2017

APLIC. PRESSUPOSTÀRIA	DESCRIPCIÓ	ROMANENTS COMPROMESOS			ROMNENTS NO COMPROMESOS		
		INCORPORABLES	NO INCORPORABL	TOTAL	INCORPORABLES	NO INCORPORABLE	TOTAL
2017 0556 1700A 2260300	ANUNCIS OFICIALS/MEDI AMBIENT					1,00	1,00
2017 0556 1700A 2260601	CONFERENCIES,COL.LOQUIS I SEMINARIS					1,00	1,00
2017 0556 1700A 2269901	CAMPANYES PARTICIPACIO (CR)						
2017 0556 1700A 2269902	DESPESES DIVERSES/MEDI AMBIENT					174,95	174,95
2017 0556 1700A 2269903	CAMPANYES PARTICIPACIO	2.831,47		2.831,47	3.804,17		3.804,17
2017 0556 1700A 2269904	GESTIO ESPECIAL DE RESIDUS						
2017 0556 1700A 2269905	EDUCACIO AMBIENTAL	296,70		296,70		6.341,10	6.341,10
2017 0556 1700A 2269906	DESPESES DIVERSES/MEDI AMBIENT (CR)						
2017 0556 1700A 2269907	EDUCACIÓ AMBIENTAL (CR)						
2017 0556 1700A 2269909	AGENDES ESCOLARS					2.154,75	2.154,75
2017 0556 1700A 2270000	SERVEI DE NETEJA VAIXELLA REUTILITZABLE	1.725,89		1.725,89		1.479,81	1.479,81
2017 0556 1700A 2270601	ESTUDIS I TREBALLS EXTERNS	2,24		2,24		12.709,43	12.709,43
2017 0556 1700A 2279900	CPS/DINAMITZACIÓ ACTIVITATS AMBIENTALS	0,01		0,01			
2017 0556 1700A 4800000	PREMIS MEDI AMBIENT						
2017 0556 1700A 4800001	FOMENT ENERGIES ALTERNATIVES					1,00	1,00
2017 0556 1700A 4800002	QUOTA ASSOCIAT RED CIUDADES PER LA BICICLETA					1,00	1,00
2017 0556 1700A 4800003	PROJECTE ESTALVI ENERGETIC ESC.DOLORS ALMEDA (INC.13)						
2017 0556 1700A 6230000	VAIXELLA REUTILITZABLE I CAIXES TRANSPORT						
2017 0556 1700A 6230004	ADQUISICIO BICICLETES ELECTRIQUES						
2017 0556 1700A 7700000	SUBVENCIO PROJ. MILLORA INFRAEST.POL.INDUSTRIALS				64.319,62		64.319,62
2017 0556 1710B 2130000	REP.MAQUINARIA, INST. I ESTRIS/HORTS URBANS				1.496,69		1.496,69

PRESSUPOST DE DESPESES

ROMANENTS DE CRÈDIT

EXERCICI 2017

APLIC. PRESSUPOSTÀRIA	DESCRIPCIÓ	ROMANENTS COMPROMESOS			ROMNENTS NO COMPROMESOS		
		INCORPORABLES	NO INCORPORABL	TOTAL	INCORPORABLES	NO INCORPORABLE	TOTAL
2017 0556 1710B 2200001	MAT.OFICINA NO INVENT./HORTS URBANS						
2017 0556 1710B 2211100	EINES/HORTS URBANS				586,21		586,21
2017 0556 1710B 2269901	ACTES/HORTS URBANS					365,00	365,00
2017 0556 1710B 2269902	DESPESES DIVERSES/HORTS URBANS					2.519,37	2.519,37
2017 0556 1710B 2269906	DESPESES DIVERSES/HORTS URBANS (CR)						
2017 0556 2311C 2270600	C.P.S./PREVENCIO POBRESA ENERGETICA	19.965,00		19.965,00		35,00	35,00
2017 0556 3270C 2270600	PRESTACIO SERVEIS/ACTIVITATS ENTORN URBA I NATURAL					4.000,00	4.000,00
2017 0556 3270H 2269902	EDUCACIO AMBIENTAL/PLA DE L'ENTORN					1,00	1,00
2017 0557 3110A 2130000	MANT. FOTOCOPIADORA/SALUT PÚBLICA					1.878,86	1.878,86
2017 0557 3110A 2130001	REPARACIO MAQUINARIA/SALUT					120,38	120,38
2017 0557 3110A 2200001	MAT.OFICINA NO INVENT./SALUT					44,83	44,83
2017 0557 3110A 2200002	MAT. OFICINA NO INVENT./SALUT PÚBLICA (CR)						
2017 0557 3110A 2200201	MAT.INFORMATIC NO INVENT./SALUT					32,45	32,45
2017 0557 3110A 2269901	DESPESES DIVERSES/SALUT PUBLICA (CR)						
2017 0557 3110A 2269902	DESPESES DIVERSES/SALUT					1.382,50	1.382,50
2017 0557 3111A 2270600	TREBALLS TECNICS/SALUT	1.665,85		1.665,85		7.345,15	7.345,15
2017 0557 3111A 2270601	TREBALLS TÈCNICS/SALUT PÚBLICA (CR)						
2017 0557 3111A 4800001	SUBVENCIO "PROGATS CORNELLA"						
2017 0557 3111A 4800004	SUBV. MALALTS FIBROMIALGIA CORNELLÀ						
2017 0557 3111B 2270600	TREBALLS TECNICS/ZOONOSI	408,73		408,73		20.464,19	20.464,19
2017 0557 3111B 4650000	C.CCAL.BAIX LLOBREGAT/DESINSECTACIO	5.217,71		5.217,71		282,29	282,29

PRESSUPOST DE DESPESES

ROMANENTS DE CRÈDIT

EXERCICI 2017

APLIC. PRESSUPOSTÀRIA	DESCRIPCIÓ	ROMANENTS COMPROMESOS			ROMNENTS NO COMPROMESOS		
		INCORPORABLES	NO INCORPORABL	TOTAL	INCORPORABLES	NO INCORPORABLE	TOTAL
2017 0557 3111C 2270600	TREBALLS TECNICS/VIGILANCIA ALIMENTARIA	5.590,71		5.590,71		22,29	22,29
2017 0557 3270C 2270600	PRESTACIÓ SERVEIS/ACTIVITATS ENTORN URBÀ I NATURAL						
2017 0557 3270H 2270600	TREBALLS TECNICS/PLA DE L'ENTORN						
2017 0557 4930A 2269902	DESPESES DIVERSES/CONSUM					1.086,00	1.086,00
2017 0557 4930A 2270600	TREBALLS TECNICS/CONSUM					18.498,00	18.498,00
2017 0661 2312A 2269901	ACTIVITATS/DIVERSITAT SEXUAL LGTBIQ					1.440,39	1.440,39
2017 0661 2312A 2269902	ACTIVITATS/DIVERSITAT SEXUAL LGTBIQ (CR)						
2017 0661 2312A 4800000	CONVENI OBSERVATORI IGUALTAT DE GÈNERE					3.000,00	3.000,00
2017 0661 3230D 2269903	DESPESES DIVERSES/U.N.E.D. (CR)						
2017 0661 3260D 2130000	MANT. FOTOCOPIADORA/U.N.E.D.					102,11	102,11
2017 0661 3260D 2130003	MANT. FOTOCOPIADORA/U.N.E.D. (CR)						
2017 0661 3260D 2200001	MAT. OFICINA NO INVENTARIABLE/U.N.E.D.					50,26	50,26
2017 0661 3260D 2200101	MATERIAL TECNIC/U.N.E.D.						
2017 0661 3260D 2269902	DESPESES DIVERSES/U.N.E.D.				32,38		32,38
2017 0661 3260D 4670000	TRANSFERENCIA AL C.A./ U.N.E.D.					184,00	184,00
2017 0661 3260F 2020000	LLOGUER EDIFICIS/ESCOLA DE MUSICA					14,00	14,00
2017 0661 3260F 2130000	MANT.FOTOCOPIADORA/ESCOLA DE MUSICA					400,78	400,78
2017 0661 3260F 2200001	MAT. OFICINA NO INVENT./ESCOLA DE MUSICA					335,41	335,41
2017 0661 3260F 2200002	MAT.OFICINA NO INV./ESCOLA MUSICA (CR)						
2017 0661 3260F 2200101	MATERIAL TECNIC/ESCOLA DE MUSICA					0,40	0,40
2017 0661 3260F 2200102	MATERIAL TECNIC/ESCOLA DE MUSICA (CR)						

PRESSUPOST DE DESPESES

ROMANENTS DE CRÈDIT

EXERCICI 2017

APLIC. PRESSUPOSTÀRIA	DESCRIPCIÓ	ROMANENTS COMPROMESOS			ROMNENTS NO COMPROMESOS		
		INCORPORABLES	NO INCORPORABL	TOTAL	INCORPORABLES	NO INCORPORABLE	TOTAL
2017 0661 3260F 2219901	ALTRES SUBMINISTRAMENTS/ESCOLA DE MUSICA					85,29	85,29
2017 0661 3260F 2219902	ALTRES SUBMINISTRAMENTS/ESCOLA DE MUSICA (CR)						
2017 0661 3260F 2230000	TRANSPORTS/ESCOLA DE MUSICA					793,52	793,52
2017 0661 3260F 2230001	TRANSPORTS/ESCOLA DE MUSICA (CR)						
2017 0661 3260F 2269902	DESPESES DIVERSES/ESCOLA DE MUSICA					165,40	165,40
2017 0661 3260F 2269903	DESPESES DIVERSES/ESCOLA DE MÚSICA (CR)						
2017 0661 3260F 2279900	PRESTACIO SERVEIS/ESCOLA DE MUSICA				16,71		16,71
2017 0661 3260F 4800000	QUOTA ASS. CATALANA ESCOLES MUSICA I DANSA					127,00	127,00
2017 0661 3260F 6230003	MATERIAL INVENTARIABLE/ESCOLA DE MUSICA						
2017 0661 3260H 2269902	ACTIVITATS DIVERSES/ESCOLA D'HUMANITATS					1.000,00	1.000,00
2017 0661 3260H 2270600	ESTUDIS PROGRAMES CULTURA-HUMANITATS					583,50	583,50
2017 0661 3270H 2230001	TRANSPORTS/PLA D'ENTORN/CULTURA						
2017 0661 3270H 2260900	ACTIVITATS PLA DE L'ENTORN/CULTURA					162,40	162,40
2017 0661 3270H 2269902	ACTIVITATS PLA DE L'ENTORN/JOVENTUT						
2017 0661 3271B 2269901	ACTIVITATS ESTUDIANTS/JOVENTUT				-393,83		-393,83
2017 0661 3271B 2279900	C.P.S./PUNTS INFORMACIÓ/JOVENTUT						
2017 0661 3271C 2269902	VOLUNTARIAT JOVE/JOVENTUT				1.678,31		1.678,31
2017 0661 3271C 2269903	VOLUNTARIAT JOVE (CR)						
2017 0661 3271C 2279900	C.P.S./PUNTS VOLUNTARIS/JOVENTUT	2.560,32		2.560,32		-2.675,51	-2.675,51

PRESSUPOST DE DESPESES

ROMANENTS DE CRÈDIT

EXERCICI 2017

APLIC. PRESSUPOSTÀRIA	DESCRIPCIÓ	ROMANENTS COMPROMESOS			ROMNENTS NO COMPROMESOS		
		INCORPORABLES	NO INCORPORABL	TOTAL	INCORPORABLES	NO INCORPORABLE	TOTAL
2017 0661 3271D 2269901	ACTIVITATS/EDUCAR PER CREIXER/JOVENTUT						
2017 0661 3271D 2279900	PRESTACIO SERVEIS/EDUCAR PER CREIXER/JOVENTUT	5.579,32		5.579,32		2.774,99	2.774,99
2017 0661 3271D 2279901	PRESTACIO SERVEIS/EDUCAR PER CREIXER (CR)						
2017 0661 3300B 2200001	MAT.OFICINA NO INVENT./CULTURA					618,07	618,07
2017 0661 3300B 2200002	MAT.OFICINA NO INVENT./CULTURA (CR)						
2017 0661 3300B 2200101	LLIBRES I PUBLICACIONS/CULTURA					312,00	312,00
2017 0661 3300B 2219900	ALTRES SUBMINISTRAMENTS/CULTURA						
2017 0661 3300B 2229900	ALTRES DESPESES EN COMUNICACIÓ/CULTURA					300,00	300,00
2017 0661 3300B 2229901	ALTRES DESPESES EN COMUNICACIO/CULTURA (CR)						
2017 0661 3300B 2260101	ATENCIONS PROTOCOL·LARIES/CULTURA					510,90	510,90
2017 0661 3300B 2260102	ATENCIONS PROTOCOL·LÀRIES/CULTURA (CR)						
2017 0661 3300B 2260200	PROPAGANDA I DISTRIBUCIÓ CULTURA					-572,05	-572,05
2017 0661 3300B 2260204	PROPAGANDA I DISTRIBUCIO CULTURA (CR)						
2017 0661 3300B 2260300	ANUNCIS OFICIALS/CULTURA					502,60	502,60
2017 0661 3300B 2260900	COL.LABORACIO ACTIVITATS CULTURALS					72,00	72,00
2017 0661 3300B 2269901	FUNCIONAMENT CULTURA (CR)						
2017 0661 3300B 2269903	FUNCIONAMENT CULTURA					1.051,00	1.051,00
2017 0661 3300B 2270800	SERVEIS DE RECAPTACIO/VENDA D'ENTRADES	559,09		559,09			
2017 0661 3300B 2270801	SERVEIS DE RECAPTACIÓ/VENDA ENTRADES PRESENCIAL	358,64		358,64		404,52	404,52
2017 0661 3300B 6230009	ADQ. MATERIAL INVENTARIABLE/CULTURA (CR)						

PRESSUPOST DE DESPESES

ROMANENTS DE CRÈDIT

EXERCICI 2017

APLIC. PRESSUPOSTÀRIA	DESCRIPCIÓ	ROMANENTS COMPROMESOS			ROMNENTS NO COMPROMESOS		
		INCORPORABLES	NO INCORPORABL	TOTAL	INCORPORABLES	NO INCORPORABLE	TOTAL
2017 0661 3301A 2130000	MANTENIMENT FOTOCOPIADORA/JOVENTUT					285,71	285,71
2017 0661 3301A 2130001	MANT. FOTOCOPIADORA/JOVENTUT (CR)						
2017 0661 3301A 2200001	MAT.OFICINA NO INVENT./JOVENTUT					309,19	309,19
2017 0661 3301A 2200002	MAT. OFICINA NO INVENT./JOVENTUT (CR)						
2017 0661 3301A 2200101	LLIBRES I PUBLICACIONS/JOVENTUT					104,26	104,26
2017 0661 3301A 2200102	LLIBRES I PUBLICACIONS/JOVENTUT (CR)						
2017 0661 3301A 2230000	TRANSPORTS/JOVENTUT				500,00	342,13	842,13
2017 0661 3301A 2230001	TRANSPORTS/JOVENTUT (CR)						
2017 0661 3301A 2260300	ANUNCIS OFICIALS/JOVENTUT					196,00	196,00
2017 0661 3301A 2269902	ALTRES DESPESES/JOVENTUT					739,53	739,53
2017 0661 3301A 2270600	ELABORACIÓ PLA JOVENTUT						
2017 0661 3301B 2260202	CAMPANYES INFORMATIVES				1.582,81		1.582,81
2017 0661 3340A 2260900	NITS D'ESTIU	399,30		399,30		300,74	300,74
2017 0661 3340A 2260901	MUSICA (A)					1.112,22	1.112,22
2017 0661 3340A 2260902	ACTUACIONS BANDA DE MÚSICA						
2017 0661 3340A 2260903	ACTIVITATS/TALLER DE MÚSICA					12,81	12,81
2017 0661 3340A 2260904	ACTIVITATS TUNES						
2017 0661 3340A 2260905	MUSICA (CR)						
2017 0661 3340A 2260906	PROMOCIO ACTIVITATS MUSICALS					1.317,30	1.317,30
2017 0661 3340A 2260907	NITS D'ESTIU (CR)						
2017 0661 3340A 4800000	SUBV. ENTITATS FLAMENCAS Y ANDALUZAS						
2017 0661 3340A 4800001	FED. APLEC DE LA SARDANA (COLLES)						
2017 0661 3340A 4800002	CONVENI SOCIETAT CORAL "LA UNIO"						

PRESSUPOST DE DESPESES

ROMANENTS DE CRÈDIT

EXERCICI 2017

APLIC. PRESSUPOSTÀRIA	DESCRIPCIÓ	ROMANENTS COMPROMESOS			ROMNENTS NO COMPROMESOS		
		INCORPORABLES	NO INCORPORABL	TOTAL	INCORPORABLES	NO INCORPORABLE	TOTAL
2017 0661 3340B 2260900	EXPOSICIONS					-676,83	-676,83
2017 0661 3340B 2260901	EXPOSICIONS (CR)						
2017 0661 3340B 2269901	PROJECTE CONCÈNTRICA					4.552,95	4.552,95
2017 0661 3340B 4800000	QUOTA XARXAPROD	600,00		600,00		300,00	300,00
2017 0661 3340D 2020000	LLOGUER SALES DE TEATRE					3.664,06	3.664,06
2017 0661 3340D 2020001	LLOGUER SALES TEATRE (CR)						
2017 0661 3340D 2260900	TEATRE (A)	4.235,00		4.235,00		2.990,04	2.990,04
2017 0661 3340D 2260901	TEATRE (CR)						
2017 0661 3340D 2269901	ACTIVITATS/ TALLER DE TEATRE					96,00	96,00
2017 0661 3340D 6230009	MATERIAL INVENTARIABLE/SALA ACTES ST.ILDEFONS						
2017 0661 3340D 6250000	MOBILIARI/SALA ACTES SANT ILDEFONS						
2017 0661 3340D 6250001	MOBILIARI SALA D'ACTES ST.ILDEFONS (INC.12)						
2017 0661 3340D 6250002	MOBILIARI/SALA ACTES SANT ILDEFONS (INC.13)						
2017 0661 3340D 7800000	TRANSF.CAPITAL PATRONAT CULTURAL (REF.SALA TEATRE)(INC.15)						
2017 0661 3341A 2260900	PROMOCIÓ ART JOVE/JOVENTUT					394,65	394,65
2017 0661 3341A 2260901	EXPOSICIO ART JOVE/JOVENTUT					77,50	77,50
2017 0661 3341A 2260902	PROMOCIO ART JOVE (CR)						
2017 0661 3341A 2260903	EXPOSICIO ART JOVE (CR)						
2017 0661 3341A 4800000	PREMIS ART JOVE/JOVENTUT					65,86	65,86
2017 0661 3341B 2030000	LLOGUER EQUIPS SO I LLUM/JOVENTTUT				448,39		448,39
2017 0661 3341B 2080000	LLOGUER MATERIAL MUSICAL/JOVENTUT				1.567,10		1.567,10
2017 0661 3341B 2260901	CIRCUIT MUSICAL/JOVENTUT					836,84	836,84
2017 0661 3341B 2260902	BUCS D'ASSAIG (A)/JOVENTUT					209,50	209,50

PRESSUPOST DE DESPESES

ROMANENTS DE CRÈDIT

EXERCICI 2017

APLIC. PRESSUPOSTÀRIA	DESCRIPCIÓ	ROMANENTS COMPROMESOS			ROMNENTS NO COMPROMESOS		
		INCORPORABLES	NO INCORPORABL	TOTAL	INCORPORABLES	NO INCORPORABLE	TOTAL
2017 0661 3341B 2260904	BUCS D'ASSAIG (CR)						
2017 0661 3341B 2279900	C.P.S./BUCS D'ASSAIG/JOVENTUT	324,46		324,46		367,93	367,93
2017 0661 3371A 2130000	MANT. FOTOCOPIADORA/LUDOTECA/JOVE NTUT					398,02	398,02
2017 0661 3371A 2219900	JOCS I JOGUINES/JOVENTUT				599,47		599,47
2017 0661 3371A 2219901	JOCS I JOGUINES (CR)						
2017 0661 3371A 2269901	ACTIVITATS LUDOTECA (A)/JOVENTUT					1.331,03	1.331,03
2017 0661 3371A 2279900	C.P.S./LUDOTECA/JOVENTUT					224,35	224,35
2017 0661 3371B 2269901	ACTIVITATS FIRA DE NADAL/JOVENTUT	15.123,24		15.123,24		145,22	145,22
2017 0661 3371B 4800000	PREMIS I BEQUES FIRA DE NADAL/JOVENTUT						
2017 0661 3371C 2260600	NOVES TECNOLOGIES/JOVENTUT					2,00	2,00
2017 0661 3371C 2269901	COL.LABORADORS/JOVENTUT						
2017 0661 3371C 2269902	ACTIVITATS JOVES/JOVENTUT				309,60		309,60
2017 0661 3371C 2269903	ACTIVITATS JOVES (CR)						
2017 0661 3371D 4800000	TRANSFERENCIA ENTITATS TEMPS LLIURE					4.656,90	4.656,90
2017 0661 3371D 4800001	SUBVENCIONS JOVENTUT					320,00	320,00
2017 0661 3371D 4800003	TRANSFERENCIA C.E.I.J. MOWGLI						
2017 0661 3380A 2030000	LLOGUER MATERIAL/CULTURA				14.366,67		14.366,67
2017 0661 3380A 2030002	LLOGUER MATERIAL/CULTURA (CR)						
2017 0661 3380A 2190000	MILLORES TEQUINES CARROSSES REIS						
2017 0661 3380A 2230000	TRANSPORTS/CULTURA				2.689,14	464,85	3.153,99
2017 0661 3380A 2260900	CORPUS (A)					1.785,10	1.785,10
2017 0661 3380A 2260901	REIS					-1.869,48	-1.869,48
2017 0661 3380A 2260902	FESTIVAL DE PALLASSOS (A)					2.748,33	2.748,33

PRESSUPOST DE DESPESES

ROMANENTS DE CRÈDIT

EXERCICI 2017

APLIC. PRESSUPOSTÀRIA	DESCRIPCIÓ	ROMANENTS COMPROMESOS			ROMNENTS NO COMPROMESOS		
		INCORPORABLES	NO INCORPORABL	TOTAL	INCORPORABLES	NO INCORPORABLE	TOTAL
2017 0661 3380A 2260903	CARNESTOLTES					1.222,09	1.222,09
2017 0661 3380A 2260904	FESTIVAL FLAMENC (A)					4,93	4,93
2017 0661 3380A 2260905	ACTIVITATS TOC DE CORN					1.351,53	1.351,53
2017 0661 3380A 2260906	FESTIVAL DE PALLASSOS (CR)						
2017 0661 3380A 2260907	ACTIVITATS CULTURA				9.284,65	10.090,94	19.375,59
2017 0661 3380A 2260908	ACTIVITATS CULTURA (CR)				-0,04		-0,04
2017 0661 3380A 2260909	REIS (CR)						
2017 0661 3380A 2260910	ACTIVITATS CULTURA (CR)						
2017 0661 3380A 2279900	C.P.S./MUNTATGE TARIMES	20,67		20,67		0,93	0,93
2017 0661 3380A 2279901	SERVEI TECNIC AUDITORI SANT ILDEFONS						
2017 0661 3380A 4800000	FEDERACIO APLEC DE LA SARDANA						
2017 0661 3380A 4800001	AMICS DE LA SARDANA (FLAMA)						
2017 0661 3380A 4800002	AGRUPACIO SARDANISTA CORNELLA						
2017 0661 3380A 4800003	SUBVENCIO CRE-ACCIO	1.590,20		1.590,20			
2017 0661 3380A 4800004	SUBVENCIO ENTITATS CULTURALS						
2017 0661 3380A 4800005	ORFEO CATALONIA (PUNTAIRES)						
2017 0661 3380A 4800006	TROBADA GEGANTERA DE CORNELLA						
2017 0661 3380A 4800007	DIABLES DE CORNELLA (SOLSTICI)						
2017 0661 3380A 4800008	COMISSIO JORDIADA						
2017 0661 3380A 4800009	CASTELLERS DE CORNELLA (DIADA)						
2017 0661 3380A 4800010	25è ANIVERSARI CASTELLERS DE CORNELLÀ						
2017 0661 3380A 4800011	SUBVENCIO ORFEO CATALONIA						
2017 0661 3380A 4800012	25 ANIVERSARI JORDIADA						
2017 0661 3380A 4800014	CONCURS DE TEATRE AMATEUR						

PRESSUPOST DE DESPESES

ROMANENTS DE CRÈDIT

EXERCICI 2017

APLIC. PRESSUPOSTÀRIA	DESCRIPCIÓ	ROMANENTS COMPROMESOS			ROMNENTS NO COMPROMESOS		
		INCORPORABLES	NO INCORPORABL	TOTAL	INCORPORABLES	NO INCORPORABLE	TOTAL
2017 0661 3380A 6230000	MATERIAL INVENTARIABLE/CULTURA				1.911,37		1.911,37
2017 0661 3380A 6250000	MOBILIARI/REIS						
2017 0661 3380A 6250002	ELABORACIÓ DE L'ÀLIGA DE CORNELLA				320,00		320,00
2017 0661 3380A 6290000	GUARNIMENTS CARROSSES REIS	15.730,00		15.730,00	1,31		1,31
2017 0662 3230B 2219904	ALTRES SUBMINISTRAMENTS MUSEU C. MERCADER (CR)						
2017 0662 3230B 6250000	MOBILIARI I MAT. AUX. ESPAIS TECNICS PALAU CAN MERCADER						
2017 0662 3230B 6250001	MOBILIARI I MAT. AUX. ESPAIS TÈCNICS MUSEU CAN MERCADER (CR)						
2017 0662 3321A 2130003	REP. CONSERV. I MANTENIMENT INSTAL.LACIONS XBC (CR)						
2017 0662 3321A 2130005	REPARACIO, CONSERVACIO I MANTENIMENT INSTAL. XBC					865,62	865,62
2017 0662 3321A 2200002	MATERIAL NO INVENT./BIBLIOTECA S.PAPASSEIT					528,47	528,47
2017 0662 3321A 2200003	MATERIAL NO INVENT. /BIBLIOTECA S. PAPASSEIT (CR)						
2017 0662 3321A 2200004	MAT.OFICINA NO INVENT./XBC (CR)						
2017 0662 3321A 2200005	MATERIAL OFICINA NO INVENT./ XBC					-1,05	-1,05
2017 0662 3321A 2200100	PUBLICACIONS BIBLIOTECA S. PAPASSEIT					104,19	104,19
2017 0662 3321A 2200102	PUBLICACIONS/XBC (CR)						
2017 0662 3321A 2200105	PUBLICACIONS/ XBC					68,38	68,38
2017 0662 3321A 2200201	MATERIAL INFORMATIC XBC					724,33	724,33
2017 0662 3321A 2200202	MAT. INFORMÀTIC/XBC (CR)						
2017 0662 3321A 2219900	ALTRES SUBMINISTRAMENTS XBC					952,64	952,64
2017 0662 3321A 2219904	ALTRES SUBMINISTRAMENTS/XBC (CR)						
2017 0662 3321A 2250200	TRIBUTS/XBC				1,00		1,00

PRESSUPOST DE DESPESES

ROMANENTS DE CRÈDIT

EXERCICI 2017

APLIC. PRESSUPOSTÀRIA	DESCRIPCIÓ	ROMANENTS COMPROMESOS			ROMNENTS NO COMPROMESOS		
		INCORPORABLES	NO INCORPORABL	TOTAL	INCORPORABLES	NO INCORPORABLE	TOTAL
2017 0662 3321A 2250201	TRIBUTS/XBC (CR)						
2017 0662 3321A 2260900	DRETS D'AUTORS BIBLIOTEQUES MUNICIPALS					690,65	690,65
2017 0662 3321A 2269902	ACTIVITATS BIBLIOTECA S. PAPASSEIT					260,37	260,37
2017 0662 3321A 2269903	ACTIVITATS/BIBILITECA S. PAPASSEIT (CR)					188,19	188,19
2017 0662 3321A 2269905	ACTIVITATS/ XBC				2.000,00	5.606,19	7.606,19
2017 0662 3321A 2269906	ACTIVITATS/XBC (CR)					265,00	265,00
2017 0662 3321A 2269907	ACTIVITATS BIBLIOTECA SANT ILDEFONS (CR)						
2017 0662 3321A 2270600	C.P.S./GESTIO PLA BIBLIOTEQUES						
2017 0662 3321A 6220000	SENYALITZACIO INTERIOR BIBLIOTECA CENTRAL						
2017 0662 3321A 6230000	SISTEMES ANTIFURTS BIBLIOTEQUES				98.433,50		98.433,50
2017 0662 3321A 6230009	MEGAFONIA/BIBLIOTECA SANT ILDEFONS(INC.15)						
2017 0662 3321A 6250001	MOBILIARI BIBLIOTECA ST.ILDEFONS (INC.12)						
2017 0662 3321A 6290000	PLA BIBLIOTEQUES/ADQ.LLIBRES (FONS DOC.)	7.742,00		7.742,00	4.070,49		4.070,49
2017 0662 3321A 6290001	PLA BIBLIOTEQUES/ADQ. LLIBRES (FONS DOC.) (CR)						
2017 0662 3321A 6290002	PLA BIBLIOTEQUES/ADQ.LLIBRES (FONS DOCUMENTAL) (INC.15)						
2017 0662 3330A 2030000	LLOGUER EQUIPS DE SO I LLUM/CASTELL					0,50	0,50
2017 0662 3330A 2130000	MANTENIMENT D'EQUIPS/CASTELL					0,40	0,40
2017 0662 3330A 2130003	MANTENIMENT EQUIPS/CASTELL (CR)						
2017 0662 3330A 2200001	MATERIAL NO INVENT./CASTELL					713,96	713,96
2017 0662 3330A 2230000	TRANSPORTS EXPOSICIONS CASTELL					833,49	833,49

PRESSUPOST DE DESPESES

ROMANENTS DE CRÈDIT

EXERCICI 2017

APLIC. PRESSUPOSTÀRIA	DESCRIPCIÓ	ROMANENTS COMPROMESOS			ROMNENTS NO COMPROMESOS		
		INCORPORABLES	NO INCORPORABL	TOTAL	INCORPORABLES	NO INCORPORABLE	TOTAL
2017 0662 3330A 2260200	PROPAGANDA I DISTRIBUCIO/PATRIMONI CULTURAL					149,73	149,73
2017 0662 3330A 2260901	EXPOSICIONS CASTELL					815,68	815,68
2017 0662 3330A 2260902	DESPESES DIVERSES/MUSICA ALS CASTELLS						
2017 0662 3330A 2260903	ACTIVITATS CASTELL					2.474,29	2.474,29
2017 0662 3330A 2260904	EXPOSICIONS CASTELL (CR)						
2017 0662 3330A 2260905	ACTIVITATS CASTELL (CR)						
2017 0662 3330A 2269900	MUNTATGE EXPOSICIONS CASTELL					1.144,60	1.144,60
2017 0662 3330A 2269901	MUNTATGE EXPOSICIONS CASTELL (CR)						
2017 0662 3330A 2270600	ESTUDIS I TREBALLS RECERCA MEMORIA HISTORICA					0,80	0,80
2017 0662 3330A 4800000	CONVENI FUNDACIO CASTELLS CULTURALS CAT.					0,70	0,70
2017 0662 3330B 2200001	MATERIAL NO INVENT./MUSEU CAN MERCADER					-508,32	-508,32
2017 0662 3330B 2219900	ALTRES SUBMINISTRAMENTS/MUSEU CAN MERCADER				2.900,00	265,12	3.165,12
2017 0662 3330B 2219904	ALTRES SUBMINISTRAMENTS/MUSEU C. MERCADER (CR)					-317,35	-317,35
2017 0662 3330B 2230000	TRANSPORTS EXPOSICIONS CAN MERCADER				-1.110,10		-1.110,10
2017 0662 3330B 2230001	TRANSPORTS ACTIVITATS/MUSEU CAN MERCADER						
2017 0662 3330B 2230002	TRANSPORTS ACTIVITATS/MUSEU CAN MERCADER					1.066,04	1.066,04
2017 0662 3330B 2260900	ACTIVITATS MUSEU (A)					1.848,97	1.848,97
2017 0662 3330B 2260901	EXPOSICIONS MUSEU CAN MERCADER					0,91	0,91
2017 0662 3330B 2260902	ACTIVITATS/MUSEU (CR)						
2017 0662 3330B 2260904	EXPOSICIONS MUSEU CAN MERCADER (CR)						

PRESSUPOST DE DESPESES

ROMANENTS DE CRÈDIT

EXERCICI 2017

APLIC. PRESSUPOSTÀRIA	DESCRIPCIÓ	ROMANENTS COMPROMESOS			ROMNENTS NO COMPROMESOS		
		INCORPORABLES	NO INCORPORABL	TOTAL	INCORPORABLES	NO INCORPORABLE	TOTAL
2017 0662 3330B 2269900	MUNTATGE EXPOSICIONS CAN MERCADER					-3,22	-3,22
2017 0662 3330B 2270600	MONITORATGE VISITES MUSEU CAN MERCADER					0,23	0,23
2017 0662 3330B 2270601	MONITORATGE VISITES CAN MERCADER (CR)						
2017 0662 3330B 2270604	ESTUDIS I TREBALLS TECNICS/PATRIMONI CULTURAL					15.819,59	15.819,59
2017 0662 3330B 6220000	SENYALITZACIO/MUSEU PALAU MERCADER						
2017 0662 3330B 6230002	ADQ. EQUIPS MANTENIMENT/MUSEU CAN MERCADER				217,00		217,00
2017 0662 3330B 6230009	ADQ. EQUIPS AUDIOVISUALS MUSEU PALAU MERCADER (CR)						
2017 0662 3330B 6250000	MOBILIARI I MAT. AUX. ESPAIS TECNICS PALAU CAN MERCADER	4.904,13		4.904,13	1.783,87		1.783,87
2017 0662 3340C 2030000	LLOGUER EQUIPS DE SO I LLUM/BIBLIOTEQUES I LECTURA					2.392,90	2.392,90
2017 0662 3340C 2200100	ADQ. LLIBRES I PUBLICACIONS/BIBLIOTEQUES I LECTURA					1.952,74	1.952,74
2017 0662 3340C 2200101	ADQ. LLIBRES I PUBLICACIONS/BIBLIOTEQUES I LECTURA (CR)						
2017 0662 3340C 2230000	TRANSPORTS/BIBLIOTEQUES I LECTURA					1,00	1,00
2017 0662 3340C 2260200	PROPAGANDA I DISTRIBUCIO/BIBLIOTEQUES I LECTURA					382,20	382,20
2017 0662 3340C 2269900	DESPESES DIVERSES/BIBLIOTEQUES I LECTURA					-986,04	-986,04
2017 0662 3340C 2269901	TALLER DE LECTURA/BIBLOTEQUES I LECTURA (CR)				-72,00		-72,00
2017 0662 3340C 2269902	TALLERS DE LECTURA/BIBLIOTEQUES I LECTURA					572,60	572,60

PRESSUPOST DE DESPESES

ROMANENTS DE CRÈDIT

EXERCICI 2017

APLIC. PRESSUPOSTÀRIA	DESCRIPCIÓ	ROMANENTS COMPROMESOS			ROMNENTS NO COMPROMESOS		
		INCORPORABLES	NO INCORPORABL	TOTAL	INCORPORABLES	NO INCORPORABLE	TOTAL
2017 0662 3340C 2269903	PRESENTACIÓ					1.300,16	1.300,16
2017 0662 3340C 2270600	LLIBRES/BIBLIOTEQUES I LECTURA	7,74		7,74		27.142,19	27.142,19
2017 0662 3340C 2270601	C.P.S./BIBLIOTEQUES I LECTURA						
2017 0662 3340C 2279900	ACTIVITATS/BIBLIOTEQUES I LECTURA (CR)						
2017 0662 3340C 2279900	TALLERS DE LECTURA/BIBLIOTEQUES I LECTURA						
2017 0662 3340C 6290000	TALLERS DE LECTURA				23,96		23,96
2017 0662 3340C 6290001	TALLERS DE LECTURA (INC.16)	7.997,37		7.997,37	2,63		2,63
2017 0662 3360A 2120000	MANT. RESTES ARQUEOLOGQUES					0,03	0,03
2017 0662 3360A 2120001	MANT. RESTES ARQUEOLÒGICS (CR)						
2017 0662 3360A 2200001	MATERIAL NO INVENT./MUSEU CAN MERCADER						
2017 0662 3360A 2219900	ALTRES SUBMINISTRAMENTS/MUSEU CAN MERCADER						
2017 0662 3360A 2230000	TRANSPORTS EXPOSICIONS CAN MERCADER						
2017 0662 3360A 2230001	TRANSPORTS ITINERARIS ESCOLARS						
2017 0662 3360A 2260900	ACTIVITATS MUSEU (A)						
2017 0662 3360A 2260901	EXPOSICIONS MUSEU CAN MERCADER						
2017 0662 3360A 2260904	EXPOSICIONS MUSEU CAN MERCADER (CR)						
2017 0662 3360A 2269900	MUNTATGE EXPOSICIONS CAN MERCADER						
2017 0662 3360A 2270600	MONITORATGE VISITES MUSEU CAN MERCADER						
2017 0662 3360A 2270601	MANT. I REV. INVENTARI/DOCUM.CAN MERCADER					71,80	71,80
2017 0662 3360A 2270602	ADEQUACIO EXPOSICIO PERMANENT C. MERCADER					11,88	11,88
2017 0662 3360A 2270603	ESTUDIS I TREBALLS TECNICS/MUSEU CAN MERCADER	8.085,22		8.085,22	8,83		8,83

PRESSUPOST DE DESPESES

ROMANENTS DE CRÈDIT

EXERCICI 2017

APLIC. PRESSUPOSTÀRIA	DESCRIPCIÓ	ROMANENTS COMPROMESOS			ROMNENTS NO COMPROMESOS		
		INCORPORABLES	NO INCORPORABL	TOTAL	INCORPORABLES	NO INCORPORABLE	TOTAL
2017 0662 3360A 2270604	ESTUDIS I TREBALLS TECNICS/MUSEU CAN MERCADER (CR)						
2017 0662 3360A 6230001	ADQ.MATERIALS IL.LUMINACIO SALES EXPOSICIO (INC13)						
2017 0662 3360A 6230002	ADQ. MATERIALS IL.LUMINACIO SALES EXPOSICIO (CR)						
2017 0662 3360A 7800000	AJUTS/OBRES REFORMA I MILLORA EDIFICIS CATALOGATS						
2017 0666 2310A 4800000	SUBVENCIÓ UNIVERSITAT ESTIU/POL. IGUALTAT						
2017 0666 2312A 2020000	LLOGUER EDIFICIS/ACTIVITATS POL.IGUALTAT	1.458,05		1.458,05		223,22	223,22
2017 0666 2312A 2130000	MANTENIMENT INSTAL.LACIONS S.R.U/DONA						
2017 0666 2312A 2130001	MANT. FOTOCOPIADORA/DONA						
2017 0666 2312A 2200001	MAT.OFICINA NO INV./POLÍTIQUES D'IGUALTAT					1,71	1,71
2017 0666 2312A 2200002	MAT.OFICINA NO INVENT./POL.IGUALTAT (CR)						
2017 0666 2312A 2210501	ALIMENTACIÓ S.R.U./DONA						
2017 0666 2312A 2219900	SUBM. MAT. NO INVENT. S.R.U./DONA						
2017 0666 2312A 2229900	SERVEI MISSATGERIA/POL. IGUALTAT					13,22	13,22
2017 0666 2312A 2230000	TRANSPORTS/POL. IGUALTAT					158,50	158,50
2017 0666 2312A 2230001	TRANSPORTS/DONA (CR)						
2017 0666 2312A 2260100	ATENCIIONS PROTOCOL.LARIES/CIRD (CR)						
2017 0666 2312A 2260101	ATENCIIONS PROTOCOL.LÀRIES/CIRD					1,29	1,29
2017 0666 2312A 2260300	ANUNCIS OFICIALS/POL.IGUALTAT						
2017 0666 2312A 2269900	ACTIVITATS/CENTRE INFORMACIO PER LA DONA	1.500,00		1.500,00		4.853,10	4.853,10
2017 0666 2312A 2269901	ACTIVITATS/CENTRE INFORMACIO DONA (CR)					3,00	3,00

PRESSUPOST DE DESPESES

ROMANENTS DE CRÈDIT

EXERCICI 2017

APLIC. PRESSUPOSTÀRIA	DESCRIPCIÓ	ROMANENTS COMPROMESOS			ROMNENTS NO COMPROMESOS		
		INCORPORABLES	NO INCORPORABL	TOTAL	INCORPORABLES	NO INCORPORABLE	TOTAL
2017 0666 2312A 2269904	DESPESES DIVERSES/POLITIQES D'IGUALTAT (CR)						
2017 0666 2312A 2270600	TREBALLS TECNICS/POLÍTIQUES D'IGUALTAT	1.306,88		1.306,88		56,28	56,28
2017 0666 2312A 2270601	TREBALLS TECNICS/POLITIQES D'IGUALTAT (CR)						
2017 0666 2312A 2279900	PRESTACIÓ SERVEIS S.R.U./DONA						
2017 0666 2312A 2279901	PRESTACIO SERVEIS S.R.U./DONA (CR)						
2017 0666 2312A 4650000	CONSELL COMARCAL BAIX LLOB./POL. IGUALTAT						
2017 0666 2312A 4800000	SUBV. UNIVERSITAT D'ESTIU/POL. IGUALTAT	27.000,00		27.000,00			
2017 0666 2312A 4800001	SUBV.ASSOCIACIO CULTURAL GENT I FUTUR						
2017 0666 2312A 4800002	SUBV. ASSOC. DE DONES ARTEMIS					1.700,00	1.700,00
2017 0666 2312A 4800003	SUBV. ENTITAT CORNELLÀ PER LES DONES 1994						
2017 0666 2312A 4800004	QUOTA OBSERVATORI DE LES DONES						
2017 0669 3260C 4670000	CONVENI CURSOS CONSORCI NORMALITZACIO LINGÜÍSTICA						
2017 0669 9410A 4670000	CONSORCI NORMALITZACIO LINGÜÍSTICA						
2017 0770 9310A 2150000	REPARACIO MOBILIARI/INTERVENCIO					250,00	250,00
2017 0770 9310A 2200001	MATERIAL OFICINA NO INVENT./INTERVENCIÓ					1.081,29	1.081,29
2017 0770 9310A 2200101	LLIBRES I PUBLICACIONS/INTERVENCIO					1.845,10	1.845,10
2017 0770 9310A 2200102	LLIBRES I PUBLICACIONS/INTERVENCIO (CR)						
2017 0770 9310A 2200201	MATERIAL INFORMATIC NO INVENT./INTERVENCIÓ					250,00	250,00
2017 0770 9310A 2210503	SUBMINISTRAMENT AIGUA FONTS/INTERVENCIO					667,28	667,28

PRESSUPOST DE DESPESES

ROMANENTS DE CRÈDIT

EXERCICI 2017

APLIC. PRESSUPOSTÀRIA	DESCRIPCIÓ	ROMANENTS COMPROMESOS			ROMNENTS NO COMPROMESOS		
		INCORPORABLES	NO INCORPORABL	TOTAL	INCORPORABLES	NO INCORPORABLE	TOTAL
2017 0770 9310A 2260300	ANUNCIS OFICIALS/INTERVENCIÓ					900,00	900,00
2017 0770 9310A 2269901	DESPESES DIVERSES/INTERVENCIO (CR)						
2017 0770 9310A 2269902	DESPESES DIVERSES/INTERVENCIÓ					250,00	250,00
2017 0770 9310A 2270600	C.P.S./ASSISTENCIA TECNICA INTERVENCIO	0,01		0,01		10.213,32	10.213,32
2017 0771 1621A 2250000	TRIBUTS ESTATALS				136.500,00		136.500,00
2017 0771 1621A 3520000	INTERESSOS DEMORA AGENCIA TRIBUTARIA				30.000,00		30.000,00
2017 0771 9340A 2200001	MAT.OFICINA NO INVENT./TRESORERIA					4.165,79	4.165,79
2017 0771 9340A 2200002	MAT. OFICINA NO INV./TRESORERIA (CR)						
2017 0771 9340A 2200101	LLIBRES I PUBLICACIONS/TRESORERIA					1.019,24	1.019,24
2017 0771 9340A 2200201	MAT.INFORMATIC NO INV./TRESORERIA					140,00	140,00
2017 0771 9340A 2210503	SUBMINISTRAMENT AIGUA FONTS/TRESORERIA					390,00	390,00
2017 0771 9340A 2210504	SUBM. AIGUA FONTS/TRESORERIA (CR)						
2017 0771 9340A 2250200	TAXA O.R.G.T. (A)					148.658,95	148.658,95
2017 0771 9340A 2260200	PUBLICITAT/TRESORERIA					3.882,18	3.882,18
2017 0771 9340A 2260300	ANUNCIS OFICIALS/TRESORERIA					1.286,00	1.286,00
2017 0771 9340A 2269902	DESPESES DIVERSES/TRESORERIA					1.943,06	1.943,06
2017 0771 9340A 2270800	C.P.S./RECAPTACIO					25,00	25,00
2017 0771 9340A 3590000	COMISSIONS BANCARIES					3.956,48	3.956,48
2017 0772 0110A 3100000	INTERESSOS DE PRESTECES LLARG TERMINI	1.038,00		1.038,00			
2017 0772 0110A 9100000	AMORT.ANUALITAT CORRENT PRESTECES LL/T ENS S.PUBLIC						
2017 0772 0110A 9110000	AMORTITZ.PREST.LL.TERM.ENS SECTOR PUBLIC						

PRESSUPOST DE DESPESES

ROMANENTS DE CRÈDIT

EXERCICI 2017

APLIC. PRESSUPOSTÀRIA	DESCRIPCIÓ	ROMANENTS COMPROMESOS			ROMNENTS NO COMPROMESOS		
		INCORPORABLES	NO INCORPORABL	TOTAL	INCORPORABLES	NO INCORPORABLE	TOTAL
2017 0772 0110A 9120000	AMORTITZACIO ANUALITAT CORRENT PRÉSTECES A LLARG TERMINI	0,32		0,32	95,70		95,70
2017 0772 9340A 3110000	DESPESES DE FORMALITZACIO						
2017 0772 9340A 3520000	INTERESSOS DE DEMORA					14.865,39	14.865,39
2017 0774 133F0 7400000	TRANSF.CAPITAL EMDUCSA/PLA INTEGRAL S.ILDEF.)(INC.07)						
2017 0774 133F0 7400004	TRANSF.CAP. A EMDUCSA/PROJ.INTEGRAL BARRI ST.ILDEFONS						
2017 0774 1510A 4490000	EMPRESES MPALS./PROCORNELLA-PLANEJ.UR BANISTIC						
2017 0774 1510A 7400000	TRANSF.CAP.PROCORNELLA/AMOR T.ANTICIPADA ENDEUTAMENT						
2017 0774 1522A 8509000	AMPLIACIO DE CAPITAL DE PROCORNELLA						
2017 0774 3330C 4490000	EMPRESES MPALS./PROCORNELLA-AUDITORI						
2017 0774 3371B 4490001	PROCORNELLA/FIRA INFANTIL DE NADAL						
2017 0774 3371G 4490000	EMPRESES MPALS./PROCORNELLA:CENTRE CIVIC I LUDOTECA						
2017 0774 3420C 4490000	EMPRESES MPALS./PROCORNELLA-PELL						
2017 0774 3420C 4490001	EMPRESES MPLAS./PROCORNELLA-CAN MERCADER						
2017 0774 4311A 4490000	EMPRESES MPALS./PROCORNELLA-FIRA						
2017 0774 4330A 4490000	EMPRESES MPALS./PROCORNELLA-CENTRE D'EMPRESES						
2017 0774 4330A 4490001	EMPRESES MPALS./PROCORNELLA-VIVER D'EMPRESES						

PRESSUPOST DE DESPESES

ROMANENTS DE CRÈDIT

EXERCICI 2017

APLIC. PRESSUPOSTÀRIA	DESCRIPCIÓ	ROMANENTS COMPROMESOS			ROMNENTS NO COMPROMESOS		
		INCORPORABLES	NO INCORPORABL	TOTAL	INCORPORABLES	NO INCORPORABLE	TOTAL
2017 0774 4910A 4100000	INSTITUT MPAL. RADIODIFUSIO DE CORNELLA						
2017 0774 4910A 7100000	TRANSF. CAPITAL I.M.RADIODIFUSIO CORNELLA						
2017 0775 1510A 7630002	M.M.A.M.B./PLA INTEGRAL S.ILDEFONS (INC.06)						
2017 0775 2410A 4800000	PACTE INDUSTRIAL REGIO METROPOLITANA					96,91	96,91
2017 0775 3420A 7630000	AMB/PISCINES CAN MERCADER (INC.11)						
2017 0775 3420A 7630001	AMB/PISCINES CAN MERCADER (INC.10)						
2017 0775 3420B 7630000	AMB/CAMP FUTBOL MUNICIPAL (INC.11)						
2017 0775 3420B 7630001	AMB/CAMP DE FUTBOL MUNICIPAL (INC.10)						
2017 0775 440A0 4640000	APORTACIO FINANÇ. TRANSPORT METROPOLITA/A.M.B.						
2017 0775 4630A 4800000	SUBV. ASSOCIACIO INNOBAIX						
2017 0775 9120B 4800000	GRUPS REPRESENTACIO MUNICIPAL					3.648,00	3.648,00
2017 0775 9200M 4670000	APORTACIO A LOCALRET					194,01	194,01
2017 0775 9220D 4800000	FEDERACIO DE MUNICIPIS DE CATALUNYA					720,74	720,74
2017 0775 9430B 4630000	MANCOMUNITAT FONTSANTA					2.788,40	2.788,40
2017 0775 9430B 4640000	A.M.B./P.T.E.				843,72		843,72
2017 0775 9430B 4640001	A.M.B./APORTACIO IBI					0,04	0,04
2017 0775 9430B 4650000	APORTACIO CONSELL CCAL./FONS LOCAL SERVS.SUPRAMUNICIPALS						
2017 0775 9430B 4660000	TRANSF. A CMPG/PARTICIPACIO EN INGRESSOS AJUNT.						
2017 0776 4301A 2030000	LLOGUER LLUMS DE NADAL					4.120,88	4.120,88
2017 0776 4301A 2030001	LLOGUER MATERIAL/COMERÇ I TURISME					-689,70	-689,70

PRESSUPOST DE DESPESES

ROMANENTS DE CRÈDIT

EXERCICI 2017

APLIC. PRESSUPOSTÀRIA	DESCRIPCIÓ	ROMANENTS COMPROMESOS			ROMNENTS NO COMPROMESOS		
		INCORPORABLES	NO INCORPORABL	TOTAL	INCORPORABLES	NO INCORPORABLE	TOTAL
2017 0776 4301A 2100000	SENYALITZACIO CENTRES COMERCIALS URBANS					6,00	6,00
2017 0776 4301A 2200001	MAT.OFICINA NO INVENT./COMERÇ I TURISME					896,69	896,69
2017 0776 4301A 2200100	LLIBRES I PUBLICACIONS/COMERÇ					6,00	6,00
2017 0776 4301A 2210503	SUBM. AIGUA FONTS/COMERÇ I TURISME					419,15	419,15
2017 0776 4301A 2230000	TRANSPORTS/COMERÇ I TURISME					1.118,85	1.118,85
2017 0776 4301A 2260200	PUBLICITAT I PROPAGANDA/COMERÇ I TURISME					1.145,73	1.145,73
2017 0776 4301A 2260300	ANUNCIS OFICIALS/COMERÇ I TURISME					2.000,00	2.000,00
2017 0776 4301A 2269900	ACTIVITATS/COMERÇ	18.997,00		18.997,00		97.883,15	97.883,15
2017 0776 4301A 2269901	ACTIVITATS/COMERÇ (CR)						
2017 0776 4301A 2269902	FESTA DEL COMERÇ					20.000,00	20.000,00
2017 0776 4301A 2270600	ASSESSORAMENT TÈCNIC					15.580,00	15.580,00
2017 0776 4301A 2400000	REPARTIMENTS MATERIAL CAMPANYES					8.000,00	8.000,00
2017 0776 4301A 4670000	CONSORCI PROMOCIO I DINAMITZACIO COMERÇ						
2017 0776 4301A 4800000	SUBV. ASSOC. CORNELLÀ COMPRA A CASA						
2017 0776 4320A 4670000	SUBV. CONSORCI TURISME BAIX LLOB.	10.000,00		10.000,00		648,00	648,00
2017 0776 4320A 4670001	SUBV.CONSORCI TURISME BAIX LLOB./PLA ESTATR.TURISTIC COMARCA						
2017 0777 2311C 4800000	AJUTS FISCALS/IBI					20.177,79	20.177,79
2017 0777 2311C 4800001	AJUTS FISCALS/IIVTNU					19.124,48	19.124,48
2017 0777 2411B 4800000	AJUTS FISCALS/EMPREDORS					58.531,39	58.531,39
2017 0777 3360A 4800000	AJUTS FISCALS/BENS CATALOGATS					10.000,00	10.000,00
2017 0777 9320A 2200001	MATERIAL OFICINA NO INVENT./GESTIÓ TRIBUTARIA					218,13	218,13

PRESSUPOST DE DESPESES

ROMANENTS DE CRÈDIT

EXERCICI 2017

APLIC. PRESSUPOSTÀRIA	DESCRIPCIÓ	ROMANENTS COMPROMESOS			ROMNENTS NO COMPROMESOS		
		INCORPORABLES	NO INCORPORABL	TOTAL	INCORPORABLES	NO INCORPORABLE	TOTAL
2017 0777 9320A 2200002	MAT.OFICINA NO INVENT./GESTIO TRIBUTARIA (CR)						
2017 0777 9320A 2200101	LLIBRES I PUBLICACIONS/GESTIÓ TRIBUTARIA					578,40	578,40
2017 0777 9320A 2210503	SUBMINISTRAMENT AIGUA FONTS/GESTIO TRIBUTARIA					139,44	139,44
2017 0777 9320A 2210504	SUBM. AIGUA FONTS/GESTIO TRIBUTARIA (CR)						
2017 0777 9320A 2260300	ANUNCIS OFICIALS/GESTIÓ TRIBUTARIA					5.116,59	5.116,59
2017 0777 9320A 2269901	DESPESES DIVERSES/GESTIO TRIBUTARIA (CR)						
2017 0777 9320A 2269902	DESPESES DIVERSES/GESTIÓ TRIBUTARIA					1.334,50	1.334,50
2017 0777 9320A 2270600	C.P.S./ASSISTENCIA TECNICA GESTIO TRIBUTARIA					12.176,03	12.176,03
2017 0777 9320A 2400000	LLIBRE ORDENANCES FISCALS					500,00	500,00
2017 0777 9320A 4800000	AJUTS FISCALS						
2017 0778 1320A 2210401	VESTUARI GUARDIA URBANA	11.059,61		11.059,61		11.352,09	11.352,09
2017 0778 1500C 2210401	VESTUARI MANTENIMENT	718,56		718,56		6.298,87	6.298,87
2017 0778 3230A 2210401	VESTUARI EDUCACIO	293,12		293,12		3.814,61	3.814,61
2017 0778 3230C 2210401	VESTUARI ESCOLES BRESSOL					1,70	1,70
2017 0778 3230C 6250000	MOBILIARI/ESCOLES BRESSOL						
2017 0778 3230D 2210401	VESTUARI ESCOLA EDUCACIO ESPECIAL VIROLAI					0,18	0,18
2017 0778 3230D 6250000	MOBILIARI/ESCOLA EDUC. ESPECIAL VIROLAI						
2017 0778 3260F 6250000	MOBILIARI/ESCOLA DE MÚSICA						
2017 0778 3270A 2210401	VESTUARI ESPAI FAMILIAR					720,00	720,00
2017 0778 3272B 2210401	VESTUARI/INTEGRACIO I MEDIACIO						
2017 0778 3420A 2210401	VESTUARI ESPORTS	0,01		0,01		150,10	150,10
2017 0778 9200D 2210401	VESTUARI ADMINISTRACIO GENERAL	265,17		265,17		7.636,78	7.636,78

PRESSUPOST DE DESPESES

ROMANENTS DE CRÈDIT

EXERCICI 2017

APLIC. PRESSUPOSTÀRIA	DESCRIPCIÓ	ROMANENTS COMPROMESOS			ROMNENTS NO COMPROMESOS		
		INCORPORABLES	NO INCORPORABL	TOTAL	INCORPORABLES	NO INCORPORABLE	TOTAL
2017 0778 9200H 2210401	VESTUARI/ARXIU						
2017 0778 9200J 2200000	Material oficina no inventariable						
2017 0778 9200J 2200001	MAT. OFICINA NO INVENT./CONTRACTACIO					2.048,18	2.048,18
2017 0778 9200J 2200101	LLIBRES I PUBLICACIONS/CONTRACTACIO						
2017 0778 9200J 2210503	SUBMINISTRAMENT AIGUA FONTS/CONTRACTACIO					299,75	299,75
2017 0778 9200J 2220100	COMUNICACIONS POSTALS/CONTRACTACIO	8.631,22		8.631,22		35.740,54	35.740,54
2017 0778 9200J 2220101	COMUNICACIONS POSTALS/CONTRACTACIO (CR)						
2017 0778 9200J 2240000	ASSEGURANCES/CONTRACTACIO					80.962,63	80.962,63
2017 0778 9200J 2260300	ANUNCIS OFICIALS/CONTRACTACIO (A)					365,09	365,09
2017 0778 9200J 2269902	DESPESES DIVERSES/CONTRACTACIO					1.897,40	1.897,40
2017 0778 9200K 2130000	MANTENIMENT MAQUINES ESCRIURE					2.179,00	2.179,00
2017 0778 9200K 2150000	REPARACIÓ MOBILIARI/COMPRES					999,66	999,66
2017 0778 9200K 2200001	MAT. OFICINA NO INVENT./COMPRES					2.101,68	2.101,68
2017 0778 9200K 6230000	MATERIAL INVENTARIABLE/COMPRES						
2017 0778 9200K 6230003	MAT.INVENTARIABLE/COMPRES (INC.13)						
2017 0778 9200K 6250000	MOBILIARI/COMPRES				15.059,50		15.059,50
2017 0778 9200K 6250001	MOBILIARI/COMPRES (INC.16)				733,36		733,36
2017 0778 9200K 6250002	EQUIPS D'OFICINA/COMPRES				296,73		296,73
2017 0778 9200K 6250003	MOBILIARI/COMPRES (CR)						
2017 0778 9200K 6250004	ELECTRODOMESTICS/COMPRES				1.118,75		1.118,75
2017 0778 9200K 6250005	EQUIPS D'OFICINA/COMPRES (INC.16)				4.223,58		4.223,58

PRESSUPOST DE DESPESES

ROMANENTS DE CRÈDIT

EXERCICI 2017

APLIC. PRESSUPOSTÀRIA	DESCRIPCIÓ	ROMANENTS COMPROMESOS			ROMNENTS NO COMPROMESOS		
		INCORPORABLES	NO INCORPORABL	TOTAL	INCORPORABLES	NO INCORPORABLE	TOTAL
2017 0778 9200K 6250006	ELECTRODOMÈSTICS/COMPRES (INC.16)				3.064,80		3.064,80
2017 0778 9200K 6290000	INSTRUMENTS MUSICALS/COMPRES				4.800,00		4.800,00
2017 0778 9200K 6290001	INSTRUMENTS MUSICALS/COMPRES (INC.16)				1.800,00		1.800,00
2017 0780 1300A 1200800	R.B./DIR.I ADM.GUARDIA URBANA					21.451,38	21.451,38
2017 0780 1300A 1210000	C.DESTÍ/DIR.I ADM. GUARDIA URBANA					8.641,56	8.641,56
2017 0780 1300A 1210100	C.ESPECÍFIC/DIR.I ADM. GUARDIA URBANA					37.530,90	37.530,90
2017 0780 1300A 1500000	PRODUCTIVITAT/DIR.I ADM.GUARDIA URBANA					9.007,09	9.007,09
2017 0780 1300A 1510000	GRATIFICACIONS/DIR.I ADM.GUARDIA URBANA					25.780,08	25.780,08
2017 0780 1300A 1600000	SEGURETAT SOCIAL/DIR.I ADM. GUÀRDIA URBANA					13.241,04	13.241,04
2017 0780 1300A 1600001	PRESTACIONS IT S.S./DIR. I ADM. GUARDIA URBANA					-11.170,42	-11.170,42
2017 0780 1320A 1200800	R.B./SEGURETAT CIUTADANA					61.283,12	61.283,12
2017 0780 1320A 1210000	C. DESTÍ/SEGURETAT CIUTADANA					24.570,50	24.570,50
2017 0780 1320A 1210100	C.ESPECÍFIC/SEGURETAT CIUTADANA					55.579,63	55.579,63
2017 0780 1320A 1500000	PRODUCTIVITAT/SEGURETAT CIUTADANA					26.731,90	26.731,90
2017 0780 1320A 1510000	GRATIFICACIONS/SEGURETAT CIUTADANA					-74.194,16	-74.194,16
2017 0780 1320A 1600000	SEGURETAT SOCIAL/SEGURETAT CIUTADANA					41.459,27	41.459,27
2017 0780 1320A 1600001	PRESTACIONS IT S.S./SEGURETAT CIUTADANA					-103.900,83	-103.900,83
2017 0780 1320B 1200800	R.B./PREVENCIO I CONVIVENCIA					23.809,67	23.809,67
2017 0780 1320B 1210000	C. DESTÍ/PREVENCIÓ I CONVIVENCIA					18.056,05	18.056,05
2017 0780 1320B 1210100	C.ESPECÍFIC/PREVENCIÓ I CONVIVENCIA					36.124,91	36.124,91

PRESSUPOST DE DESPESES

ROMANENTS DE CRÈDIT

EXERCICI 2017

APLIC. PRESSUPOSTÀRIA	DESCRIPCIÓ	ROMANENTS COMPROMESOS			ROMNENTS NO COMPROMESOS		
		INCORPORABLES	NO INCORPORABL	TOTAL	INCORPORABLES	NO INCORPORABLE	TOTAL
2017 0780 1320B 1500000	PRODUCTIVITAT/PREVENCIO I CONVIVENCIA					19.173,07	19.173,07
2017 0780 1320B 1510000	GRATIFICACIONS/PREVENCIO I CONVIVENCIA				75.000,00	20.032,93	95.032,93
2017 0780 1320B 1600000	SEGURETAT SOCIAL/PREVENCIO I CONVIVENCIA					38.476,01	38.476,01
2017 0780 1320B 1600001	PRESTACIONS IT S.S./PREVENCIO I CONVIVENCIA					-14.559,22	-14.559,22
2017 0780 1330A 1200800	R.B./SEGURETAT VIARIA					36.992,73	36.992,73
2017 0780 1330A 1210000	C.DESTÍ/SEGURETAT VIARIA					52.250,25	52.250,25
2017 0780 1330A 1210100	C.ESPECÍFIC/SEGURETAT VIARIA	243,37		243,37		63.374,01	63.374,01
2017 0780 1330A 1500000	PRODUCTIVITAT/SEGURETAT VIARIA					42.866,53	42.866,53
2017 0780 1330A 1510000	GRATIFICACIONS/SEGURETAT VIARIA				-33.770,27		-33.770,27
2017 0780 1330A 1600000	SEGURETAT SOCIAL/SEGURETAT VIARIA				15.000,00	73.841,85	88.841,85
2017 0780 1330A 1600001	PRESTACIONS IT S.S./SEGURETAT VIARIA					-50.977,61	-50.977,61
2017 0780 1500A 1200800	R.B./SERV.JUR. I ADM. TERRITORI I SOST.					13.920,49	13.920,49
2017 0780 1500A 1210000	C. DESTÍ/SERV.JUR. I ADM. TERRITORI I SOST.					10.801,10	10.801,10
2017 0780 1500A 1210100	C. ESPECÍFIC/SERV.JUR. I ADM. TERRITORI I SOST.					36.606,19	36.606,19
2017 0780 1500A 1500000	PRODUCTIVITAT/SERV.JUR. I ADM. TERRITORI I SOST.					1.122,59	1.122,59
2017 0780 1500A 1510000	GRATIFICACIONS/SERV.JUR. I ADM. TERRITORI I SOST.					-8.315,45	-8.315,45
2017 0780 1500A 1600000	SEGURETAT SOCIAL/SERV.JUR. I ADM. TERRITORI I SOST.					16.962,45	16.962,45
2017 0780 1500A 1600001	PRESTACIONS IT S.S./SERV.JUR. I ADM. TERRITORI I SOST.					-7.186,48	-7.186,48
2017 0780 1500C 1100000	PERSONAL EVENTUAL/DIR.TECNICA POL. ESPAI PUBLIC						

PRESSUPOST DE DESPESES

ROMANENTS DE CRÈDIT

EXERCICI 2017

APLIC. PRESSUPOSTÀRIA	DESCRIPCIÓ	ROMANENTS COMPROMESOS			ROMNENTS NO COMPROMESOS		
		INCORPORABLES	NO INCORPORABL	TOTAL	INCORPORABLES	NO INCORPORABLE	TOTAL
2017 0780 1500C 1200800	R.B./DIR.I ADM.POLÍTIQUES D'ESPAI PÚBLIC					1.438,48	1.438,48
2017 0780 1500C 1210000	C. DESTÍ/DIR.I ADM. POLÍTIQUES D'ESPAI PÚBLIC					457,56	457,56
2017 0780 1500C 1210100	C. ESPECÍFIC/DIR. I AMD. POLÍTIQUES D'ESPAI PÚBLIC					4.115,29	4.115,29
2017 0780 1500C 1500000	PRODUCTIVITAT/DIR.I ADM.POLÍTIQUES D'ESPAI PÚBLIC					-5.477,87	-5.477,87
2017 0780 1500C 1510000	GRATIFICACIONS/DIR.I ADM.POLÍTIQUES D'ESPAI PÚBLIC				-1.879,09		-1.879,09
2017 0780 1500C 1600000	SEGURETAT SOCIAL/DIR.I ADM. POL.ESPAI PUBLIC					-2.596,49	-2.596,49
2017 0780 1500C 1600001	PRESTACIONS IT S.S./DIR.I ADM. POL. ESPAI PUBLIC					-15.217,19	-15.217,19
2017 0780 1500D 1200800	R.B./DIR.TECNICA POLÍTIQUES D'ESPAI PÚBLIC					7.861,28	7.861,28
2017 0780 1500D 1210000	C. DESTÍ/DIR.TECNICA POLÍTIQUES D'ESPAI PÚBLIC					5.796,54	5.796,54
2017 0780 1500D 1210100	C. ESPECÍFIC/DIR. TECNICA POLÍTIQUES D'ESPAI PÚBLIC					26.063,55	26.063,55
2017 0780 1500D 1300000	LABORAL FIX/BASIQUES/D.TECNICA P.ESPAI PÚBLIC					2.477,56	2.477,56
2017 0780 1500D 1300100	LABORAL FIX/GRATIFICACIONS/D.TECNICA P. ESPAI PÚBLIC					612,00	612,00
2017 0780 1500D 1300200	LABORAL FIX/PRODUCTIVITAT/D.TECNICA P.ESPAI PÚBLIC					38,04	38,04
2017 0780 1500D 1310000	LABORAL EVENTUAL/DIR.TECNICA POL. ESPAI PÚBLIC					1.020,00	1.020,00
2017 0780 1500D 1500000	PRODUCTIVITAT/DIR.TECNICA POLÍTIQUES D'ESPAI PÚBLIC					-683,96	-683,96
2017 0780 1500D 1510000	GRATIFICACIONS/DIR.TECNICA POLÍTIQUES D'ESPAI PÚBLIC					1.023,00	1.023,00
2017 0780 1500D 1600000	SEGURETAT SOCIAL/DIR.TECNICA POL.ESPAI PUBLIC					12.169,48	12.169,48
2017 0780 1500D 1600001	PRESTACIONS IT S.S./DIR.TECNICA POL.ESPAI PUBLIC					-3.376,08	-3.376,08

PRESSUPOST DE DESPESES

ROMANENTS DE CRÈDIT

EXERCICI 2017

APLIC. PRESSUPOSTÀRIA	DESCRIPCIÓ	ROMANENTS COMPROMESOS			ROMNENTS NO COMPROMESOS		
		INCORPORABLES	NO INCORPORABL	TOTAL	INCORPORABLES	NO INCORPORABLE	TOTAL
2017 0780 1500F 1300000	LABORAL FIX/BASIQUES/INST. EN VIES PUBLIQUES					36.912,62	36.912,62
2017 0780 1500F 1300100	LABORAL FIX/GRATIFICACIONS/INST. EN VIES PUBLIQUES					1.603,82	1.603,82
2017 0780 1500F 1300200	LABORAL FIX/PRODUCTIVITAT/INST. EN VIES PUBLIQUES					5.205,80	5.205,80
2017 0780 1500F 1310000	LABORAL EVENTUAL/INSTAL. EN VIES PÚBLIQUES					-6.192,09	-6.192,09
2017 0780 1500F 1600000	SEGURETAT SOCIAL/INSTAL.EN VIES PUBLIQUES					21.753,56	21.753,56
2017 0780 1500F 1600001	PRESTACIONS IT S.S./INSTAL. EN VIES PUBLIQUES					-13.289,90	-13.289,90
2017 0780 1510C 1200800	R.B./OBRA PRIVADA					23.314,49	23.314,49
2017 0780 1510C 1210000	C. DESTÍ/OBRA PRIVADA					9.552,15	9.552,15
2017 0780 1510C 1210100	C. ESPECÍFIC/OBRA PRIVADA					4.618,28	4.618,28
2017 0780 1510C 1500000	PRODUCTIVITAT/OBRA PRIVADA					4.523,75	4.523,75
2017 0780 1510C 1510000	GRATIFICACIONS/OBRA PRIVADA					257,46	257,46
2017 0780 1510C 1600000	SEGURETAT SOCIAL/OBRA PRIVADA					26.181,74	26.181,74
2017 0780 1510C 1600001	PRESTACIONS IT S.S./OBRA PRIVADA					-12.582,39	-12.582,39
2017 0780 1532A 1200800	R.B./REURBANITZACIÓ DE CARRERS					4.565,05	4.565,05
2017 0780 1532A 1210000	C. DESTÍ/ REURBANITZACIÓ DE CARRERS					381,98	381,98
2017 0780 1532A 1210100	C. ESPECÍFIC/REURBANITZACIÓ DE CARRERS					6.538,79	6.538,79
2017 0780 1532A 1300000	LABORAL FIX/BASIQUES/REURBANITZACIÓ CARRERS					-0,87	-0,87
2017 0780 1532A 1300100	LABORALFIX/GRATIFICACIONS/REURBAN. CARRERS					1.020,00	1.020,00
2017 0780 1532A 1300200	LABORAL FIX/PRODUCTIVITAT/REURBAN. CARRERS					-12,82	-12,82

PRESSUPOST DE DESPESES

ROMANENTS DE CRÈDIT

EXERCICI 2017

APLIC. PRESSUPOSTÀRIA	DESCRIPCIÓ	ROMANENTS COMPROMESOS			ROMNENTS NO COMPROMESOS		
		INCORPORABLES	NO INCORPORABL	TOTAL	INCORPORABLES	NO INCORPORABLE	TOTAL
2017 0780 1532A 1310000	LABORAL EVENTUAL/REURBANITZACIÓ DE CARRERS					612,00	612,00
2017 0780 1532A 1500000	PRODUCTIVITAT/REURBANITZACIÓ DE CARRERS					476,68	476,68
2017 0780 1532A 1510000	GRATIFICACIONS/REURBANITZACIÓ DE CARRERS					614,00	614,00
2017 0780 1532A 1600000	SEGURETAT SOCIAL/REURBANIT. CARRERS					7.020,28	7.020,28
2017 0780 1532A 1600001	PRESTACIONS IT S.S./REURBANITZACIO CARRERS					-819,45	-819,45
2017 0780 1640A 1300000	LABORAL FIX/BASIQUES/CEMENTIRI					-59,17	-59,17
2017 0780 1640A 1300100	LABORAL FIX/GRATIFICACIONS/CEMENTIRI				-3.377,31		-3.377,31
2017 0780 1640A 1300200	LABORAL FIX/PRODUCTIVITAT/CEMENTIRI					96,25	96,25
2017 0780 1640A 1310000	LABORAL EVENTUAL/CEMENTIRI					4.590,00	4.590,00
2017 0780 1640A 1600000	SEGURETAT SOCIAL/CEMENTIRI					2.198,29	2.198,29
2017 0780 1640A 1600001	PRESTACIONS IT S.S./CEMENTIRI					-516,68	-516,68
2017 0780 1700A 1200800	R.B./MEDI AMBIENT					17.904,23	17.904,23
2017 0780 1700A 1210000	C. DESTÍ/MEDI AMBIENT					8.707,89	8.707,89
2017 0780 1700A 1210100	C. ESPECÍFIC/MEDI AMBIENT					9.224,69	9.224,69
2017 0780 1700A 1300000	LABORAL FIX/BASIQUES/MEDI AMBIENT						
2017 0780 1700A 1300200	LABORAL FIX/PRODUCTIVITAT/MEDI AMBIENT					-321,75	-321,75
2017 0780 1700A 1500000	PRODUCTIVITAT/MEDI AMBIENT					2.666,17	2.666,17
2017 0780 1700A 1510000	GRATIFICACIONS/MEDI AMBIENT					-273,36	-273,36
2017 0780 1700A 1600000	SEGURETAT SOCIAL/MEDI AMBIENT					6.813,84	6.813,84
2017 0780 1700A 1600001	PRESTACIONS IT S.S./MEDI AMBIENT					-10.834,60	-10.834,60
2017 0780 1710A 1300000	LABORAL FIX/BASIQUES/PARCS I JARDINS					26.641,66	26.641,66

PRESSUPOST DE DESPESES

ROMANENTS DE CRÈDIT

EXERCICI 2017

APLIC. PRESSUPOSTÀRIA	DESCRIPCIÓ	ROMANENTS COMPROMESOS			ROMNENTS NO COMPROMESOS		
		INCORPORABLES	NO INCORPORABL	TOTAL	INCORPORABLES	NO INCORPORABLE	TOTAL
2017 0780 1710A 1300100	LABORAL FIX/GRATIFICACIONS/PARCS I JARDINS					2.169,49	2.169,49
2017 0780 1710A 1300200	LABORAL FIX/PRODUCTIVITAT/PARCS I JARDINS					5.998,02	5.998,02
2017 0780 1710A 1310000	LABORAL EVENTUAL/PARCS I JARDINS					-14.237,46	-14.237,46
2017 0780 1710A 1600000	SEGURETAT SOCIAL/PARCS I JARDINS					23.082,75	23.082,75
2017 0780 1710A 1600001	PRESTACIONS IT S.S./PARCS I JARDINS					-20.722,27	-20.722,27
2017 0780 2110A 1610500	PRESTACIONS SOCIALS/PENSIONS					2.142,00	2.142,00
2017 0780 2210A 1610000	INDEMNITZACIONS JUBILACIO PERS. FUNCIONARI				-43.322,01		-43.322,01
2017 0780 2210A 1610400	INDEMNITZACIONS JUBILACIO PERSONAL LABORAL					104.041,00	104.041,00
2017 0780 2210A 1620900	ALTRES DESPESES					2.930,10	2.930,10
2017 0780 2210A 1620901	PRESTACIONS COMPLEMENTARIES IT					-167.041,53	-167.041,53
2017 0780 2210A 8309000	BESTRETES AL PERSONAL						
2017 0780 2310A 1200800	R.B./DIR.I ADM.S.PUBLICA I ACCIÓ SOCIAL					2.204,65	2.204,65
2017 0780 2310A 1210000	C.DESTÍ/DIR. I ADM. S.PÚBLICA I ACCIÓ SOCIAL					1.145,98	1.145,98
2017 0780 2310A 1210100	C.ESPECÍFIC/DIR. I ADM. S. PÚBLICA I ACCIÓ SOCIAL					15.431,89	15.431,89
2017 0780 2310A 1300000	LABORAL FIX/DIR.I ADM. S.PUBLICA I AC. SOCIAL					37.344,85	37.344,85
2017 0780 2310A 1300100	GRATIFIC.LABORAL/DIR.I ADM. S.PUBLICA I AC. SOCIAL					612,00	612,00
2017 0780 2310A 1300200	LABORAL FIX/PRODUCTIVITAT/DIR.I ADM.S.PUBLICA I AC. SOCIAL					3.617,82	3.617,82
2017 0780 2310A 1310000	LABORAL EVENTUAL/DIR. I ADM.S.PUBLICA I AC. SOCIAL	1.845,17		1.845,17		-9.972,61	-9.972,61
2017 0780 2310A 1500000	PRODUCTIVITAT/DIR.I ADM.S.PUBLICA I ACCIÓ SOCIAL				4.442,67		4.442,67

PRESSUPOST DE DESPESES

ROMANENTS DE CRÈDIT

EXERCICI 2017

APLIC. PRESSUPOSTÀRIA	DESCRIPCIÓ	ROMANENTS COMPROMESOS			ROMNENTS NO COMPROMESOS		
		INCORPORABLES	NO INCORPORABL	TOTAL	INCORPORABLES	NO INCORPORABLE	TOTAL
2017 0780 2310A 1510000	GRATIFICACIONS/DIR. I ADM. S.PUBLICA I ACCIÓ SOCIAL					1.414,15	1.414,15
2017 0780 2310A 1600000	SEGURETAT SOCIAL/DIR.I ADM., S.PUBLICA I A.SOCIAL					12.564,39	12.564,39
2017 0780 2310A 1600001	PRESTACIONS IT S.S./DIR.I ADM.SALUT PUBLICA I A.SOCIAL					-3.188,52	-3.188,52
2017 0780 2310B 1200800	R.B./DIR.TECNICA ACCIÓ SOCIAL					8.959,05	8.959,05
2017 0780 2310B 1210000	C.DESTÍ/DIR. TECNICA ACCIÓ SOCIAL					2.695,91	2.695,91
2017 0780 2310B 1210100	C.ESPECÍFIC/DIR. TECNICA ACCIÓ SOCIAL					20.989,90	20.989,90
2017 0780 2310B 1500000	PRODUCTIVITAT/DIR.TECNICA ACCIÓ SOCIAL				5.000,00	1.936,46	6.936,46
2017 0780 2310B 1510000	GRATIFICACIONS/DIR.TECNICA ACCIÓ SOCIAL					1.612,00	1.612,00
2017 0780 2310B 1600000	SEGURETAT SOCIAL/DIR.TECNICA A.SOCIAL					5.176,89	5.176,89
2017 0780 2310B 1600001	PRESTACIONS IT S.S./DIR. TECNICA ACCIO SOCIAL					-13.392,10	-13.392,10
2017 0780 2310C 1310000	LABORAL EVENTUAL/PROG.GARANTIA COHESIO SOCIAL/DIBA						
2017 0780 2310C 1600000	SEGURETAT SOCIAL/PROG.GARANTIA COHESIO SOCIAL/DIBA						
2017 0780 2311A 1200800	R.B./GENT GRAN					475,86	475,86
2017 0780 2311A 1210000	C.DESTÍ/GENT GRAN					0,36	0,36
2017 0780 2311A 1210100	C.ESPECÍFIC/GENT GRAN					8.834,47	8.834,47
2017 0780 2311A 1300000	LABORAL FIX/BASIQUES/GENT GRAN					10.927,51	10.927,51
2017 0780 2311A 1300100	LABORAL FIX/GRATIFICACIONS/GENT GRAN					306,00	306,00
2017 0780 2311A 1300200	LABORAL FIX/PRODUCTIVITAT/GENT GRAN					2.061,92	2.061,92
2017 0780 2311A 1310000	LABORAL EVENTUAL/GENT GRAN					16.791,09	16.791,09

PRESSUPOST DE DESPESES

ROMANENTS DE CRÈDIT

EXERCICI 2017

APLIC. PRESSUPOSTÀRIA	DESCRIPCIÓ	ROMANENTS COMPROMESOS			ROMNENTS NO COMPROMESOS		
		INCORPORABLES	NO INCORPORABL	TOTAL	INCORPORABLES	NO INCORPORABLE	TOTAL
2017 0780 2311A 1500000	PRODUCTIVITAT/GENT GRAN					3.987,54	3.987,54
2017 0780 2311A 1510000	GRATIFICACIONS/GENT GRAN					612,00	612,00
2017 0780 2311A 1600000	SEGURETAT SOCIAL/GENT GRAN					10.899,53	10.899,53
2017 0780 2311A 1600001	PRESTACIONS IT S.S./GENT GRAN					-6.884,63	-6.884,63
2017 0780 2311B 1300000	LABORAL FIX/BASIQUES/INFANCIA-ADOLESCEN NCIA					46.608,71	46.608,71
2017 0780 2311B 1300100	LABORAL FIX/GRATIFICACIONS/INFANCIA-ADO LESCENCIA					612,00	612,00
2017 0780 2311B 1300200	LABORAL FIX/PRODUCTIVITAT/INFANCIA-ADOL ESCENCIA					5.864,53	5.864,53
2017 0780 2311B 1310000	LABORAL EVENTUAL/PR.INFANCIA-ADOLESC.	477,14		477,14		-30.843,01	-30.843,01
2017 0780 2311B 1600000	SEGURETAT SOCIAL/INFANCIA-ADOLESCENCIA					23.126,22	23.126,22
2017 0780 2311B 1600001	PRESTACIONS IT S.S./INFANCIA-ADOLESCENCIA					-4.901,59	-4.901,59
2017 0780 2311C 1200800	R.B./ADULTS					-317,96	-317,96
2017 0780 2311C 1210000	C. DESTÍ/ADULTS					-130,24	-130,24
2017 0780 2311C 1210100	C. ESPECÍFIC/ADULTS					11.987,33	11.987,33
2017 0780 2311C 1300000	LABORAL FIX/BASIQUES/ADULTS					20.489,16	20.489,16
2017 0780 2311C 1300100	LABORAL FIX/GRATIFICACIONS/ADULTS					612,00	612,00
2017 0780 2311C 1300200	LABORAL FIX/PRODUCTIVITAT/ADULTS					1.944,15	1.944,15
2017 0780 2311C 1310000	LABORAL EVENTUAL/ADULTS	2.606,79		2.606,79		-26.002,75	-26.002,75
2017 0780 2311C 1500000	PRODUCTIVITAT/ADULTS					-66,15	-66,15
2017 0780 2311C 1510000	GRATIFICACIONS/ADULTS					612,00	612,00
2017 0780 2311C 1600000	SEGURETAT SOCIAL/ADULTS					18.084,90	18.084,90
2017 0780 2311C 1600001	PRESTACIONS IT S.S./ADULTS					-4.746,75	-4.746,75

PRESSUPOST DE DESPESES

ROMANENTS DE CRÈDIT

EXERCICI 2017

APLIC. PRESSUPOSTÀRIA	DESCRIPCIÓ	ROMANENTS COMPROMESOS			ROMNENTS NO COMPROMESOS		
		INCORPORABLES	NO INCORPORABL	TOTAL	INCORPORABLES	NO INCORPORABLE	TOTAL
2017 0780 2312A 1100000	PERSONAL EVENTUAL/POLIT.D'IGUALTAT						
2017 0780 2312A 1300000	LABORAL FIX/BASIQUES/POLÍTIQUES D'IGUALTAT					25.759,61	25.759,61
2017 0780 2312A 1300100	LABORAL FIX/GRATIFICACIONS/POLÍTIQUES D'IGUALTAT					182,07	182,07
2017 0780 2312A 1300200	LABORAL FIX/PRODUCTIVITAT/POLÍTIQUES D'IGUALTAT					3.482,20	3.482,20
2017 0780 2312A 1310000	LABORAL EVENTUAL/POLÍTIQUES D'IGUALTAT					614,00	614,00
2017 0780 2312A 1600000	SEGURETAT SOCIAL/POL. D'IGUALTAT					15.196,07	15.196,07
2017 0780 2312A 1600001	PRESTACIONS IT S.S./POL. D'IGUALTAT						
2017 0780 2410A 1200800	R.B./DIR.I ADM. PROMOCIO OCUPACIONAL					98,22	98,22
2017 0780 2410A 1210000	C. DESTÍ/DIR.I ADM.PROMOCIÓ OCUPACIONAL					35,05	35,05
2017 0780 2410A 1210100	C. ESPECÍFIC/DIR.I ADM. PROMOCIÓ OCUPACIONAL					12.167,70	12.167,70
2017 0780 2410A 1300000	LABORAL FIX/BASIQUES/DIR.I ADM.PROM.OCUPACIONAL					3.572,30	3.572,30
2017 0780 2410A 1300200	LABORAL FIX/PRODUCTIVITAT/DIR.I ADM. PROMOCIÓ OCUPACIONAL					57,99	57,99
2017 0780 2410A 1310000	LABORAL EVENTUAL/DIR. I ADM. OCUPACIÓ					102,00	102,00
2017 0780 2410A 1500000	PRODUCTIVITAT/DIR.I ADM.PROMOCIO OCUPACIONAL					212,26	212,26
2017 0780 2410A 1510000	GRATIFICACIONS/DIR.I ADM.PROMOCIO OCUPACIONAL					1.255,87	1.255,87
2017 0780 2410A 1600000	SEGURETAT SOCIAL/DIR.I ADM.PROMOCIO OCUPACIONAL					7.653,28	7.653,28
2017 0780 2410A 1600001	PRESTACIONS IT S.S./DIR.I ADM.PROMOCIO OCUPACIONAL						

PRESSUPOST DE DESPESES

ROMANENTS DE CRÈDIT

EXERCICI 2017

APLIC. PRESSUPOSTÀRIA	DESCRIPCIÓ	ROMANENTS COMPROMESOS			ROMNENTS NO COMPROMESOS		
		INCORPORABLES	NO INCORPORABL	TOTAL	INCORPORABLES	NO INCORPORABLE	TOTAL
2017 0780 2411A 1300100	GRATIFIC. LABORAL/PLANS D'OCUPACIÓ						
2017 0780 2411A 1310000	LABORAL EVENTUAL/PLANS OCUPACIO PANP					101,00	101,00
2017 0780 2411A 1600000	SEGURETAT SOCIAL/PLANS D'OCUPACIÓ PANP					101,00	101,00
2017 0780 2411A 1600001	PRESTACIONS IT S.S./PLANS D'OCUPACIO PANP						
2017 0780 2411C 1310000	LABORAL EVENTUAL/PLA XOC CONTRA L'ATUR	113.081,51		113.081,51		267.830,16	267.830,16
2017 0780 2411C 1600000	SEGURETAT SOCIAL/PLA XOC CONTRA L'ATUR	28.841,19		28.841,19		153.095,58	153.095,58
2017 0780 2411C 1600001	PRESTACIONS IT S.S./PLA XOC CONTRA L'ATUR					-17.913,00	-17.913,00
2017 0780 2411D 1300100	GRATIFIC.LABORAL/PACTES TERRITORIALS						
2017 0780 2411D 1310000	LABORAL EVENTUAL/PACTES TERRITORIALS						
2017 0780 2411D 1600000	SEGURETAT SOCIAL/PACTES TERRITORIALS						
2017 0780 2411F 1300100	GRATIF.LABORAL/INSERCIO LAB. BARRI S.ILDEFONS						
2017 0780 2411F 1310000	LABORAL EVENTUAL/INSERCIO LABORAL BARRI ST.ILDEFONS	9.915,96		9.915,96		107.270,50	107.270,50
2017 0780 2411F 1600000	SEGURETAT SOCIAL/INSERCIO LAB.BARRI ST.ILDEFONS					32.623,80	32.623,80
2017 0780 2411F 1600001	PRESTACIONS IT S.S./TREBALL ALS BARRIS (INS.LAB.ST.ILD.)						
2017 0780 2411G 1300000	LABORAL FIX/BASIQUES/FORM.OCUPACIONAL I I.LABORAL					10.383,88	10.383,88
2017 0780 2411G 1300100	LABORAL FIX/GRATIFICACIONS/F.OCUPACIONAL I LABORAL					2.687,36	2.687,36
2017 0780 2411G 1300200	LABORAL FIX/PRODUCTIVITAT/F.OCUPACIONAL I LABORAL					762,09	762,09

PRESSUPOST DE DESPESES

ROMANENTS DE CRÈDIT

EXERCICI 2017

APLIC. PRESSUPOSTÀRIA	DESCRIPCIÓ	ROMANENTS COMPROMESOS			ROMNENTS NO COMPROMESOS		
		INCORPORABLES	NO INCORPORABL	TOTAL	INCORPORABLES	NO INCORPORABLE	TOTAL
2017 0780 2411G 1310000	LABORAL EVENTUAL/FORM. OCUPACIONAL (FOAP)	2.201,72		2.201,72		-15.193,91	-15.193,91
2017 0780 2411G 1600000	SEGURETAT SOCIAL/FORM.OCUPACIONAL I INSERC.					13.536,64	13.536,64
2017 0780 2411G 1600001	PRESTACIONS IT S.S./FORM.OCUPACIONAL I INSERCIO					-12.995,78	-12.995,78
2017 0780 2411H 1310000	LABORAL EVENTUAL/AGENTS D'OCUPACIO I DESENV.LOCAL	880,47		880,47		23.504,72	23.504,72
2017 0780 2411H 1600000	SEGURETAT SOCIAL/AGENTS D'OCUPACIO I DESENV. LOCAL	877,37		877,37		7.828,75	7.828,75
2017 0780 2411I 1310000	LABORAL EVENTUAL/OF. TECNICA LABORAL (MAL.MENTALS)						
2017 0780 2411I 1600000	SEGURETAT SOCIAL/OF. TECNICA LABORAL (MAL.MENTALS)						
2017 0780 2411K 1310000	LABORAL EVENTUAL/PLA METROPOLITA SUPORT POL.SOCIALS	26.298,27		26.298,27		1.052,53	1.052,53
2017 0780 2411K 1600000	SEGURETAT SOCIAL/PLA METROPOLITA SUPORT POL.SOCIALS	4.012,39		4.012,39		1.458,18	1.458,18
2017 0780 2411K 1600001	PRESTACIONS IT S.S./PLA METROP.SUPORT POL.SOCIALS					-8.169,57	-8.169,57
2017 0780 2411L 1310000	LABORAL EVENTUAL/PLANS OCUPACIO PRMI					101,00	101,00
2017 0780 2411L 1600000	SEGURETAT SOCIAL/PLANS OCUPACIO PRMI					101,00	101,00
2017 0780 2411L 1600001	PRESTACIONS IT S.S./PLANS OCUPACIO PRMI						
2017 0780 2411M 1310000	LABORAL EVENTUAL/PLANS LOCALS OCUPACIO/DIBA	32.154,76		32.154,76		-55,76	-55,76
2017 0780 2411M 1600000	SEGURETAT SOCIAL/PLANS LOCALS OCUPACIO/DIBA	18.774,20		18.774,20		101,00	101,00
2017 0780 2411M 1600001	PRESTACIONS IT S.S./PLANS LOCALS OCUPACIO/DIBA					-6.614,60	-6.614,60
2017 0780 2411N 1310000	LABORAL EVENTUAL/PROGRAMA ACTIVAT	3.705,77		3.705,77		14.989,49	14.989,49

PRESSUPOST DE DESPESES

ROMANENTS DE CRÈDIT

EXERCICI 2017

APLIC. PRESSUPOSTÀRIA	DESCRIPCIÓ	ROMANENTS COMPROMESOS			ROMNENTS NO COMPROMESOS		
		INCORPORABLES	NO INCORPORABL	TOTAL	INCORPORABLES	NO INCORPORABLE	TOTAL
2017 0780 2411N 1600000	SEGURETAT SOCIAL/PROGRAMA ACTIVA T					3.172,25	3.172,25
2017 0780 2411O 1310000	LABORAL EVENTUAL/PROJ.INTEGRAL PER L'OCUPACIO						
2017 0780 2411O 1600000	SEGURETAT SOCIAL/PROJ.INTEGRAL PER L'OCUPACIO						
2017 0780 2411P 1310000	LABORAL EVENTUAL/JOVES PER A L'OCUPACIO					-2.838,35	-2.838,35
2017 0780 2411P 1600000	SEGURETAT SOCIAL/JOVES PER A L'OCUPACIO					-437,79	-437,79
2017 0780 2411P 1600001	PRESTACIONS IT S.S./JOVES PER L'OCUPACIO						
2017 0780 2411Q 1310000	LABORAL EVENTUAL/PROGRAMA MARMÍ						
2017 0780 2411Q 1600000	SEGURETAT SOCIAL/PROGRAMA MARMÍ						
2017 0780 2411R 1310000	LABORAL EVENTUAL/PLA XOC EXTRAORDINARI						
2017 0780 2411R 1600000	SEGURETAT SOCIAL/PLA XOC EXTRAORDINARI						
2017 0780 2411R 1600001	PRESTACIONS IT S.S./PLA XOC EXTRAORDINARI						
2017 0780 2411S 1310000	LABORAL EVENTUAL/PLA OCUPACIO EXTRAORDINARI 2015						
2017 0780 2411S 1600000	SEGURETAT SOCIAL/PLA OCUPACIO EXTRAORDINARI 2015						
2017 0780 2411S 1600001	PRESTACIONS IT S.S./PLA OCUPACIO EXTRAORD. 2015						
2017 0780 2411T 1310000	LABORAL EVENTUAL/PROGRAMA S.A.F.I.						
2017 0780 2411U 1310000	LABORAL EVENTUAL/PROGRAMA REINICIA T						
2017 0780 2411V 1310000	LABORAL EVENTUAL/PROGRAMA NO T'ATURIS						
2017 0780 2411X 1310000	LABORAL EVENTUAL/XARXA IMPULSORS P.G.J.C.	6.227,45		6.227,45		8.677,76	8.677,76

PRESSUPOST DE DESPESES

ROMANENTS DE CRÈDIT

EXERCICI 2017

APLIC. PRESSUPOSTÀRIA	DESCRIPCIÓ	ROMANENTS COMPROMESOS			ROMNENTS NO COMPROMESOS		
		INCORPORABLES	NO INCORPORABL	TOTAL	INCORPORABLES	NO INCORPORABLE	TOTAL
2017 0780 2411X 1600000	SEGURETAT SOCIAL/XARXA IMPULSORS P.G.J.C.					-9.036,78	-9.036,78
2017 0780 2411X 1600001	PRESTACIONS IT S.SOC./XARXA IMPULSORS P.G.J.C.					-553,63	-553,63
2017 0780 2411Y 1310000	LABORAL EVENTUAL/PLANS LOCALS OCUPACIO EXTRAORD./DIBA						
2017 0780 2411Y 1600000	SEGURETAT SOCIAL/PLANS LOCALS OCUPACIO EXTRAORD./DIBA						
2017 0780 2411Z 1310000	LABORAL EVENTUAL/PROGRAMA TREBALL I FORMACIÓ					375.825,11	375.825,11
2017 0780 2411Z 1600000	SEGURETAT SOCIAL/PROGRAMA TREBALL I FORMACIÓ					150.843,72	150.843,72
2017 0780 2411Z 1600001	PRESTACIONS IT S.S./PROG. TREBALL I FORMACIÓ					-5.047,11	-5.047,11
2017 0780 3110A 1200800	R.B./DIR.TECNICA SALUT PUBLICA					12.267,97	12.267,97
2017 0780 3110A 1210000	C.DESTÍ/DIR.TECNICA SALUT PUBLICA					6.915,49	6.915,49
2017 0780 3110A 1210100	C.ESPECÍFIC/DIR. TECNICA SALUT PUBLICA					12.559,97	12.559,97
2017 0780 3110A 1500000	PRODUCTIVITAT/DIR.TECNICA SALUT PUBLICA					-2.173,56	-2.173,56
2017 0780 3110A 1510000	GRATIFICACIONS/DIR. TECNICA SALUT PUBLICA					612,00	612,00
2017 0780 3110A 1600000	SEGURETAT SOCIAL/DIR.TECNICA SALUT PUBLICA					11.696,21	11.696,21
2017 0780 3110A 1600001	PRESTACIONS IT S.S./DIR.TECNICA SALUT PUBLICA						
2017 0780 3111A 1200800	R.B./PROMOCIO DE LA SALUT					359,44	359,44
2017 0780 3111A 1210000	C. DESTÍ/PROMOCIÓ DE LA SALUT					165,83	165,83
2017 0780 3111A 1210100	C. ESPECÍFIC/PROMOCIÓ DE LA SALUT					7.178,00	7.178,00
2017 0780 3111A 1500000	PRODUCTIVITAT/PROMOCIO DE LA SALUT					233,23	233,23
2017 0780 3111A 1510000	GRATIFICACIONS/PROMOCIO DE LA SALUT					612,00	612,00

PRESSUPOST DE DESPESES

ROMANENTS DE CRÈDIT

EXERCICI 2017

APLIC. PRESSUPOSTÀRIA	DESCRIPCIÓ	ROMANENTS COMPROMESOS			ROMNENTS NO COMPROMESOS		
		INCORPORABLES	NO INCORPORABL	TOTAL	INCORPORABLES	NO INCORPORABLE	TOTAL
2017 0780 3111A 1600000	SEGURETAT SOCIAL/PROMOCIÓ DE LA SALUT					3.110,34	3.110,34
2017 0780 3111A 1600001	PRESTACIONS IT S.S./PROMOCIO DE LA SALUT						
2017 0780 3111B 1300000	LABORAL FIX/BASIQUES/SALUBRITAT AMB. I ZONOSIS					283,80	283,80
2017 0780 3111B 1300100	LABORAL FIX/GRATIFICACIONS/SALUBRITAT AMB.I ZONOSIS					612,00	612,00
2017 0780 3111B 1300200	LABORAL FIX/PRODUCTIVITAT/SALUBRITAT AMB.I ZONOSIS					10,07	10,07
2017 0780 3111B 1310000	LABORAL EVENTUAL/SALUBRITAT AMBIENTAL I ZONOSIS					614,00	614,00
2017 0780 3111B 1600000	SEGURETAT SOCIAL/SALUBRITAT AMB. I ZONOSI					2.996,59	2.996,59
2017 0780 3111B 1600001	PRESTACIONS IT S.S./SALUBRITAT AMB.I ZONOSI						
2017 0780 3200A 1200800	R.B./DIR.TECNICA EDUCACIO					53,83	53,83
2017 0780 3200A 1210000	C. DESTÍ/DIR. TECNICA EDUCACIO					27,82	27,82
2017 0780 3200A 1210100	C. ESPECÍFIC/DIR. TECNICA EDUCACIO					7.108,20	7.108,20
2017 0780 3200A 1300000	LABORAL FIX/BASIQUES/DIR.TECNICA EDUCACIO					-1.200,09	-1.200,09
2017 0780 3200A 1300100	LABORAL FIX/GRATIFICACIONS/DIR. TECNICA EDUCACIO				-3.127,52		-3.127,52
2017 0780 3200A 1300200	LABORAL FIX/PRODUCTIVITAT/DIR. TECNICA EDUCACIO					170,22	170,22
2017 0780 3200A 1310000	LABORAL EVENTUAL/DIR. TECNICA EDUCACIO	7.177,31		7.177,31		-24.859,50	-24.859,50
2017 0780 3200A 1500000	PRODUCTIVITAT/DIR. TECNICA EDUCACIO					-18,38	-18,38
2017 0780 3200A 1510000	GRATIFICACIONS/DIR. TECNICA EDUCACIO					5.454,22	5.454,22

PRESSUPOST DE DESPESES

ROMANENTS DE CRÈDIT

EXERCICI 2017

APLIC. PRESSUPOSTÀRIA	DESCRIPCIÓ	ROMANENTS COMPROMESOS			ROMNENTS NO COMPROMESOS		
		INCORPORABLES	NO INCORPORABL	TOTAL	INCORPORABLES	NO INCORPORABLE	TOTAL
2017 0780 3200A 1600000	SEGURETAT SOCIAL/DIR.TECNICA EDUCACIÓ	615,75		615,75		6.971,42	6.971,42
2017 0780 3200A 1600001	PRESTACIONS IT S.S./DIR.TECNICA EDUCACIO					-5.476,33	-5.476,33
2017 0780 3201A 1200800	R.B./DIR.ADM.AREA EDUCACIO I POL.SOCIAL					17.846,57	17.846,57
2017 0780 3201A 1210000	C.DESTI/DIR.ADM.AREA EDUCACIO I POL.SOCIAL					6.516,82	6.516,82
2017 0780 3201A 1210100	C.ESPECIFIC/DIR.ADM.AREA EDUCACIO I POL.SOCIAL					8.151,60	8.151,60
2017 0780 3201A 1300000	LABORAL FIX/BASIQUES/DIR.ADM.AREA EDUCACIO I POL.SOCIAL					962,61	962,61
2017 0780 3201A 1300100	LABORAL FIX/GRATIFICACIONS/DIR.ADM.AREA EDUCACIO I POL.SOCIA					306,00	306,00
2017 0780 3201A 1300200	LABORAL FIX/PRODUCTIVITAT/DIR.ADM.AREA EDUCACIO I POL.SOCIAL					91,29	91,29
2017 0780 3201A 1310000	LABORAL EVENTUAL/DIR.ADM.AREA EDUCACIO I POL.SOCIAL					7.342,00	7.342,00
2017 0780 3201A 1500000	PRODUCTIVITAT/DIR.ADM.AREA EDUCACIO I POL.SOCIAL					-198,52	-198,52
2017 0780 3201A 1510000	GRATIFICACIONS/DIR.ADM.AREA EDUCACIO I POL.SOCIAL				3.612,58		3.612,58
2017 0780 3201A 1600000	SEGURETAT SOCIAL/DIR.ADM.AREA EDUCACIO I POL.SOCIAL					5.622,37	5.622,37
2017 0780 3201A 1600001	PRESTACIONS I.T. S.S./ADM. EDUCACIO I POL. SOCIAL					-214,39	-214,39
2017 0780 3230A 1200800	R.B./CONSERGERIA ESCOLES					10.836,19	10.836,19
2017 0780 3230A 1210000	C. DESTÍ/CONSERGERIA ESCOLES					3.106,65	3.106,65
2017 0780 3230A 1210100	C.ESPECÍFIC/CONSERGERIA ESCOLES					9.701,78	9.701,78
2017 0780 3230A 1300000	LABORAL FIX/BASIQUES/CONSERGERIA ESCOLES					4.230,05	4.230,05

PRESSUPOST DE DESPESES

ROMANENTS DE CRÈDIT

EXERCICI 2017

APLIC. PRESSUPOSTÀRIA	DESCRIPCIÓ	ROMANENTS COMPROMESOS			ROMNENTS NO COMPROMESOS		
		INCORPORABLES	NO INCORPORABL	TOTAL	INCORPORABLES	NO INCORPORABLE	TOTAL
2017 0780 3230A 1300100	LABORAL FIX/GRATIFICACIONS/CONSERGERI A ESCOLES					1.020,00	1.020,00
2017 0780 3230A 1300200	LABORAL FIX/PRODUCTIVITAT/CONSERGERIA ESCOLES					448,59	448,59
2017 0780 3230A 1310000	LABORAL EVENTUAL/SERVEI CONSERG.ESCOLES					8.161,00	8.161,00
2017 0780 3230A 1500000	PRODUCTIVITAT/CONSERGERIA ESCOLES					2.160,88	2.160,88
2017 0780 3230A 1510000	GRATIFICACIONS/CONSERGERIA ESCOLES					3.550,08	3.550,08
2017 0780 3230A 1600000	SEGURETAT SOCIAL/CONSERGERIA ESCOLES					18.578,22	18.578,22
2017 0780 3230A 1600001	PRESTACIONS IT S.S./CONSERGERIA ESCOLES					-16.380,94	-16.380,94
2017 0780 3230C 1200800	R.B./ESCOLES BRESSOL					16.219,90	16.219,90
2017 0780 3230C 1210000	C. DESTÍ/ESCOLES BRESSOL					1.275,71	1.275,71
2017 0780 3230C 1210100	C. ESPECÍFIC/ESCOLES BRESSOL					3.805,86	3.805,86
2017 0780 3230C 1300000	LABORAL FIX/BASIQUES/ESCOLES BRESSOL	58.130,30		58.130,30		28.670,48	28.670,48
2017 0780 3230C 1300100	LABORAL FIX/GRATIFICACIONS/ESCOLES BRESSOL					-788,29	-788,29
2017 0780 3230C 1300200	LABORAL FIX/PRODUCTIVITAT/ESCOLES BRESSOL	6.845,56		6.845,56		6.575,79	6.575,79
2017 0780 3230C 1310000	LABORAL EVENTUAL/ESCOLES BRESSOL					-77.172,16	-77.172,16
2017 0780 3230C 1500000	PRODUCTIVITAT/ESCOLES BRESSOL					1.933,93	1.933,93
2017 0780 3230C 1510000	GRATIFICACIONS/ESCOLES BRESSOL					65,78	65,78
2017 0780 3230C 1600000	SEGURETAT SOCIAL/ESCOLES BRESSOL				10.000,00	47.952,22	57.952,22
2017 0780 3230C 1600001	PRESTACIONS IT S.S./ESCOLES BRESSOL					-75.242,79	-75.242,79

PRESSUPOST DE DESPESES

ROMANENTS DE CRÈDIT

EXERCICI 2017

APLIC. PRESSUPOSTÀRIA	DESCRIPCIÓ	ROMANENTS COMPROMESOS			ROMNENTS NO COMPROMESOS		
		INCORPORABLES	NO INCORPORABL	TOTAL	INCORPORABLES	NO INCORPORABLE	TOTAL
2017 0780 3230D 1300000	LABORAL FIX/BASIQUES/E.E.E. VIROLAI	37.633,62		37.633,62		1.137,94	1.137,94
2017 0780 3230D 1300100	LABORAL FIX/GRATIFICACIONS/E.E.E. VIROLAI					-2.841,86	-2.841,86
2017 0780 3230D 1300200	LABORAL FIX/PRODUCTIVITAT/E.E.E. VIROLAI	23,03		23,03		8,46	8,46
2017 0780 3230D 1310000	LABORAL EVENTUAL/ESCOLA EDUC. ESPECIAL VIROLAI					-8.276,36	-8.276,36
2017 0780 3230D 1600000	SEGURETAT SOCIAL/E.E.E. VIROLAI					17.508,58	17.508,58
2017 0780 3230D 1600001	PRESTACIONS IT S.S./E.E.E.VIROLAI					-13.014,03	-13.014,03
2017 0780 323M0 1310000	LABORAL EVENTUAL/ MINUTS MENUTS						
2017 0780 323M0 1600000	SEGURETAT SOCIAL/ MINUTS MENUTS						
2017 0780 3260B 1300000	LABORAL FIX/BASIQUES/SERVEI ATENCIÓ PRECOÇ	9.286,94		9.286,94		10.236,05	10.236,05
2017 0780 3260B 1300100	LABORAL FIX/GRATIFICACIONS/SERVEI ATENCIÓ PRECOÇ				-2.786,23		-2.786,23
2017 0780 3260B 1300200	LABORAL FIX/PRODUCTIVITAT/SERVEI ATENCIÓ PRECOÇ	836,19		836,19		825,02	825,02
2017 0780 3260B 1310000	LABORAL EVENTUAL/SERVEI ATENCIÓ PRECOÇ	2.799,49		2.799,49		-18.790,89	-18.790,89
2017 0780 3260B 1600000	SEGURETAT SOCIAL/SERVEI ATENCIÓ PRECOÇ					9.181,51	9.181,51
2017 0780 3260B 1600001	PRESTACIONS IT S.S./SERVEI ATENCIÓ PRECOÇ					-12.917,62	-12.917,62
2017 0780 3260F 1300000	LABORAL FIX/BASIQUES/ESCOLA DE MUSICA	10.374,80		10.374,80		5.443,39	5.443,39
2017 0780 3260F 1300100	LABORAL FIX/GRATIFICACIONS/ESCOLA DE MUSICA					6.482,82	6.482,82
2017 0780 3260F 1300200	LABORAL FIX/PRODUCTIVITAT/ESCOLA DE MUSICA	697,22		697,22		669,52	669,52

PRESSUPOST DE DESPESES

ROMANENTS DE CRÈDIT

EXERCICI 2017

APLIC. PRESSUPOSTÀRIA	DESCRIPCIÓ	ROMANENTS COMPROMESOS			ROMNENTS NO COMPROMESOS		
		INCORPORABLES	NO INCORPORABL	TOTAL	INCORPORABLES	NO INCORPORABLE	TOTAL
2017 0780 3260F 1310000	LABORAL EVENTUAL/ESCOLA DE MUSICA					3.026,72	3.026,72
2017 0780 3260F 1600000	SEGURETAT SOCIAL/ESCOLA DE MUSICA					7.184,31	7.184,31
2017 0780 3260F 1600001	PRESTACIONS IT S.S./ESCOLA DE MUSICA					-2.997,93	-2.997,93
2017 0780 3270A 1300000	LABORAL FIX/BASIQUES/ESPAI EDUCATIU FAMILIAR					444,34	444,34
2017 0780 3270A 1300100	LABORAL FIX/GRATIFICACIONS/ESPAI EDUCATIU FAMILIAR					612,00	612,00
2017 0780 3270A 1300200	LABORAL FIX/PRODUCTIVITAT/ESPAI EDUCATIU FAMILIAR					-14,29	-14,29
2017 0780 3270A 1310000	LABORAL EVENTUAL/ESPAI EDUCATIU FAMILIAR					1.224,00	1.224,00
2017 0780 3270A 1600000	SEGURETAT SOCIAL/ESPAI EDUC. FAMILIAR					3.374,24	3.374,24
2017 0780 3270A 1600001	PRESTACIONS IT S.S./ESPAI EDUC. FAMILIAR						
2017 0780 3270B 1300000	LABORAL FIX/BASIQUES/ESPAI NADÓ TERESA MAJEM	19,13		19,13		56,84	56,84
2017 0780 3270B 1300100	LABORAL FIX/GRATIFICACIONS/E. NADÓ TERESA MAJEM					612,00	612,00
2017 0780 3270B 1300200	LABORAL FIX/PRODUCTIVITAT/E. NADÓ TERESA MAJEM					-3,88	-3,88
2017 0780 3270B 1310000	LABORAL EVENTUAL/ESPAI NADÓ TERESA MAJEM					307,00	307,00
2017 0780 3270B 1600000	SEGURETAT SOCIAL/E.NADO TERESA MAJEM					2.975,69	2.975,69
2017 0780 3270H 1300100	GRATIFICACIONS LABORAL/PLA DE L'ENTORN					612,00	612,00
2017 0780 3271A 1200800	R.B./COOPERACIÓ I SOLIDARITAT					636,21	636,21
2017 0780 3271A 1210000	C.DESTÍ/COOPERACIÓ I SOLIDARITAT					165,39	165,39
2017 0780 3271A 1210100	C.ESPECÍFIC/COOPERACIÓ I SOLIDARITAT					7.291,45	7.291,45

PRESSUPOST DE DESPESES

ROMANENTS DE CRÈDIT

EXERCICI 2017

APLIC. PRESSUPOSTÀRIA	DESCRIPCIÓ	ROMANENTS COMPROMESOS			ROMNENTS NO COMPROMESOS		
		INCORPORABLES	NO INCORPORABL	TOTAL	INCORPORABLES	NO INCORPORABLE	TOTAL
2017 0780 3271A 1500000	PRODUCTIVITAT/COOPERACIÓ I SOLIDARITAT					64,97	64,97
2017 0780 3271A 1510000	GRATIFICACIONS/COOPERACIÓ I SOLIDARITAT				-710,73		-710,73
2017 0780 3271A 1600000	SEGURETAT SOCIAL/COOPERACIÓ I SOLIDARITAT					1.705,80	1.705,80
2017 0780 3271A 1600001	PRESTACIONS IT S.S./COOPERACIO I SOLIDARITAT						
2017 0780 3272A 1300000	LABORAL FIX/BASIQUES/MEDIACIÓ CIUTADANA					62,62	62,62
2017 0780 3272A 1300100	LABORAL FIX/GRATIFICACIONS/MEDIACIÓ CIUTADANA					102,00	102,00
2017 0780 3272A 1300200	LABORAL FIX/PRODUCTIVITAT/MEDIACIÓ CIUTADANA					-19,51	-19,51
2017 0780 3272A 1310000	LABORAL EVENTUAL/MEDIACIO CIUTADANA					307,00	307,00
2017 0780 3272A 1600000	SEGURETAT SOCIAL/MEDIACIÓ CIUTADANA					2.835,02	2.835,02
2017 0780 3272A 1600001	SEGURETAT SOCIAL/MEDIACIO CIUTADANA						
2017 0780 3272B 1300000	LABORAL FIX/BÀSIQUES/PLA INTEGRAL CIUTADANIA					250,59	250,59
2017 0780 3272B 1300100	LABORAL FIX/GRATIFICACIONS/PLA INTEGRAL CIUTADANIA					102,00	102,00
2017 0780 3272B 1300200	LABORAL FIX/PRODUCTIVITAT/PLA INTEGRAL CIUTADANIA					3,30	3,30
2017 0780 3272B 1310000	LABORAL EVENTUAL/PLA INTEGRAL CIUTADANIA					612,00	612,00
2017 0780 3272B 1600000	SEGURETAT SOCIAL/PLA INTEGRAL CIUTADANIA					2.925,38	2.925,38
2017 0780 3300A 1600001	PRESTACIONS IT S.S./DIR.ADM.POL.CIUTADANIA						
2017 0780 3300B 1200800	R.B./DIRECCIO TECNICA CULTURA					2.239,67	2.239,67
2017 0780 3300B 1210000	C.DESTÍ/DIR. TECNICA CULTURA					926,72	926,72

PRESSUPOST DE DESPESES

ROMANENTS DE CRÈDIT

EXERCICI 2017

APLIC. PRESSUPOSTÀRIA	DESCRIPCIÓ	ROMANENTS COMPROMESOS			ROMNENTS NO COMPROMESOS		
		INCORPORABLES	NO INCORPORABL	TOTAL	INCORPORABLES	NO INCORPORABLE	TOTAL
2017 0780 3300B 1210100	C.ESPECÍFIC/DIR. TECNICA CULTURA					7.820,17	7.820,17
2017 0780 3300B 1300000	LABORAL/FIX/DIRECCIO TECNICA CULTURA					9.605,49	9.605,49
2017 0780 3300B 1300100	LABORAL/FIX/GRATIFICACIONS/DIR. TECNICA CULTURA					1.708,69	1.708,69
2017 0780 3300B 1300200	LABORAL FIX/PRODUCTIVITAT/DIR. TECNICA CULTURA					4.122,96	4.122,96
2017 0780 3300B 1310000	LABORAL EVENTUAL/DIRECCIO TECNICA CULTURA		77,50	77,50		-36.238,57	-36.238,57
2017 0780 3300B 1500000	PRODUCTIVITAT/DIRECCIO TECNICA CULTURA					4.844,41	4.844,41
2017 0780 3300B 1510000	GRATIFICACIONS/DIRECCIO TECNICA CULTURA					-1.048,21	-1.048,21
2017 0780 3300B 1600000	SEGURETAT SOCIAL/DIREC. TECNICA CULTURA		7.412,93	7.412,93		-19.319,43	-19.319,43
2017 0780 3300B 1600001	PRESTACIONS IT S.S./DIR.TECNICA CULTURA					-6.579,70	-6.579,70
2017 0780 3301A 1200800	R.B./DIR.TECNICA JOVENTUT					-2,36	-2,36
2017 0780 3301A 1210000	C. DESTÍ/DIR. TECNICA JOVENTUT					0,06	0,06
2017 0780 3301A 1210100	C. ESPECÍFIC/DIR. TECNICA JOVENTUT					9.454,42	9.454,42
2017 0780 3301A 1300000	LABORAL FIX/BASIQUES/DIR. TECNICA JOVENTUT					4.741,25	4.741,25
2017 0780 3301A 1300100	LABORAL FIX/GRATIFICACIONS/DIR. TECNICA JOVENTUT					102,00	102,00
2017 0780 3301A 1300200	LABORAL FIX/PRODUCTIVITAT/DIR. TECNICA JOVENTUT					297,46	297,46
2017 0780 3301A 1310000	LABORAL EVENTUAL/DIR. TECNICA JOVENTUT					614,00	614,00
2017 0780 3301A 1500000	PRODUCTIVITAT/DIR.TECNICA JOVENTUT					-21,81	-21,81
2017 0780 3301A 1510000	GRATIFICACIONS/DIR.TECNICA JOVENTUT					2.294,86	2.294,86
2017 0780 3301A 1600000	SEGURETAT SOCIAL/DIRECCIÓ TECNICA JOVENTUT					2.211,30	2.211,30

PRESSUPOST DE DESPESES

ROMANENTS DE CRÈDIT

EXERCICI 2017

APLIC. PRESSUPOSTÀRIA	DESCRIPCIÓ	ROMANENTS COMPROMESOS			ROMNENTS NO COMPROMESOS		
		INCORPORABLES	NO INCORPORABL	TOTAL	INCORPORABLES	NO INCORPORABLE	TOTAL
2017 0780 3301A 1600001	PRESTACIONS IT S.S./DIR.TECNICA JOVENTUT						
2017 0780 3321A 1200800	R.B./BIBLIOTEQUES	374,66		374,66		6.225,61	6.225,61
2017 0780 3321A 1210000	C. DESTÍ/BIBLIOTEQUES	141,50		141,50		-1.102,76	-1.102,76
2017 0780 3321A 1210100	C.ESPECÍFIC/BIBLIOTEQUES	539,89		539,89		1.424,63	1.424,63
2017 0780 3321A 1300000	LABORAL FIX/BASIQUES/BIBLIOTEQUES					6.252,09	6.252,09
2017 0780 3321A 1300100	LABORAL FIX/GRATIFICACIONS/BIBLIOTEQUE S					1.722,85	1.722,85
2017 0780 3321A 1300200	LABORAL FIX/PRODUCTIVITAT/BIBLIOTEQUES					765,50	765,50
2017 0780 3321A 1310000	LABORAL EVENTUAL/BIBLIOTEQUES					6.516,43	6.516,43
2017 0780 3321A 1500000	PRODUCTIVITAT/BIBLIOTEQUES	65,79		65,79		1.587,07	1.587,07
2017 0780 3321A 1510000	GRATIFICACIONS/BIBLIOTEQUES					-1.239,32	-1.239,32
2017 0780 3321A 1600000	SEGURETAT SOCIAL/BIBLIOTEQUES	249,57		249,57		-12.221,96	-12.221,96
2017 0780 3321A 1600001	PRESTACIONS IT S.S./BIBLIOTEQUES					-9.715,62	-9.715,62
2017 0780 3360A 1200800	R.B./PATRIMONI HISTÒRIC-ARTÍSTIC I MUSEUS					12.201,73	12.201,73
2017 0780 3360A 1210000	C. DESTÍ/PATRIMONI HISTÒRIC-ARTÍSTIC I MUSEUS					6.927,01	6.927,01
2017 0780 3360A 1210100	C. ESPECÍFIC/PATRIMONI HISTÒRIC-ARTÍSTIC MUSEUS					7.086,79	7.086,79
2017 0780 3360A 1300100	GRATIFIC.LABORAL/DIR.ADM. POLITIQUES CIUTADANIA					102,00	102,00
2017 0780 3360A 1500000	PRODUCTIVITAT/PATRIMONI HISTÒRIC-ART. I MUSEUS					5.041,54	5.041,54
2017 0780 3360A 1510000	GRATIFICACIONS/PATRIMONI HISTÒRIC-ART. I MUSEUS					-14.323,76	-14.323,76
2017 0780 3360A 1600000	SEGURETAT SOCIAL/PATRIMONI HISTORIC-ARTISTIC					17.647,65	17.647,65
2017 0780 3360A 1600001	PRESTACIONS IT S.S./PATRIMONI HISTORIC-ARTISTIC					-10.325,26	-10.325,26

PRESSUPOST DE DESPESES

ROMANENTS DE CRÈDIT

EXERCICI 2017

APLIC. PRESSUPOSTÀRIA	DESCRIPCIÓ	ROMANENTS COMPROMESOS			ROMNENTS NO COMPROMESOS		
		INCORPORABLES	NO INCORPORABL	TOTAL	INCORPORABLES	NO INCORPORABLE	TOTAL
2017 0780 3371F 1300000	LABORAL FIX/BASIQUES/CENTRES CIVICS					147,07	147,07
2017 0780 3371F 1300100	LABORAL FIX/GRATIFICACIONS/CENTRES CIVICS					-8.011,06	-8.011,06
2017 0780 3371F 1300200	LABORAL FIX/PRODUCTIVITAT/CENTRES CIVICS					-37,64	-37,64
2017 0780 3371F 1310000	LABORAL EVENTUAL/CENTRES CIVICS					614,00	614,00
2017 0780 3371F 1600000	SEGURETAT SOCIAL/CENTRES CIVICS					-739,57	-739,57
2017 0780 3400A 1300000	LABORAL FIX/BASIQUES/DIR. TECNICA ESPORTS					2.540,97	2.540,97
2017 0780 3400A 1300100	LABORAL FIX/GRATIFICACIONS/DIR. TECNICA ESPORTS					-1.059,07	-1.059,07
2017 0780 3400A 1300200	LABORAL FIX/PRODUCTIVITAT/DIR. TECNICA ESPORTS					1.039,44	1.039,44
2017 0780 3400A 1310000	LABORAL EVENTUAL/DIR. TECNICA ESPORTS					614,00	614,00
2017 0780 3400A 1600000	SEGURETAT SOCIAL/DIRECCIÓ TECNICA ESPORTS					2.731,83	2.731,83
2017 0780 3410A 1200800	R.B./JOCS ESCOLARS					1.006,19	1.006,19
2017 0780 3410A 1210000	C. DESTÍ/JOCS ESCOLARS					363,24	363,24
2017 0780 3410A 1210100	C. ESPECÍFIC/JOCS ESCOLARS					4.421,87	4.421,87
2017 0780 3410A 1300000	LABORAL FIX/BASIQUES/JOCS ESCOLARS					-1,41	-1,41
2017 0780 3410A 1300100	LABORAL FIX/GRATIFICACIONS/JOCS ESCOLARS					102,00	102,00
2017 0780 3410A 1300200	LABORAL FIX/PRODUCTIVITAT/JOCS ESCOLARS					-12,03	-12,03
2017 0780 3410A 1310000	LABORAL EVENTUAL/JOCS ESCOLARS					614,00	614,00
2017 0780 3410A 1500000	PRODUCTIVITAT/JOCS ESCOLARS					1.217,41	1.217,41

PRESSUPOST DE DESPESES

ROMANENTS DE CRÈDIT

EXERCICI 2017

APLIC. PRESSUPOSTÀRIA	DESCRIPCIÓ	ROMANENTS COMPROMESOS			ROMNENTS NO COMPROMESOS		
		INCORPORABLES	NO INCORPORABL	TOTAL	INCORPORABLES	NO INCORPORABLE	TOTAL
2017 0780 3410A 1510000	GRATIFICACIONS/JOCS ESCOLARS					-1.949,21	-1.949,21
2017 0780 3410A 1600000	SEGURETAT SOCIAL/JOCS ESCOLARS					5.794,95	5.794,95
2017 0780 3410A 1600001	PRESTACIONS IT S.S./JOCS ESCOLARS					-1.457,47	-1.457,47
2017 0780 3410B 1300000	LABORAL FIX/BÀSIQUES/ESPORT POPULAR					-3,29	-3,29
2017 0780 3410B 1300100	LABORAL FIX/GRATIFICACIONS/ESPORT POPULAR					102,00	102,00
2017 0780 3410B 1300200	LABORAL FIX/PRODUCTIVITAT/ESPORT POPULAR					-12,58	-12,58
2017 0780 3410B 1310000	LABORAL EVENTUAL/ESPORT POPULAR					614,00	614,00
2017 0780 3410B 1600000	SEGURETAT SOCIAL/ESPORT POPULAR					7.758,32	7.758,32
2017 0780 3420A 1200800	R.B./PISCINES					8.252,35	8.252,35
2017 0780 3420A 1210000	C. DESTÍ/PISCINES					2.919,90	2.919,90
2017 0780 3420A 1210100	C. ESPECÍFIC/PISCINES					4.616,13	4.616,13
2017 0780 3420A 1300000	LABORAL FIX/BASIQUES/PISCINES					1.282,06	1.282,06
2017 0780 3420A 1300100	LABORAL FIX/GRATIFICACIONS/PISCINES					11.963,83	11.963,83
2017 0780 3420A 1300200	LABORAL FIX/PRODUCTIVITAT/PISCINES					-32,42	-32,42
2017 0780 3420A 1310000	LABORAL EVENTUAL/PISCINES					5.503,00	5.503,00
2017 0780 3420A 1500000	PRODUCTIVITAT/PISCINES					3.129,80	3.129,80
2017 0780 3420A 1510000	GRATIFICACIONS/PISCINES					2.335,24	2.335,24
2017 0780 3420A 1600000	SEGURETAT SOCIAL/PISCINES					8.771,46	8.771,46
2017 0780 3420A 1600001	PRESTACIONS IT S.S./PISCINES						
2017 0780 3420B 1200800	R.B./INSTAL.LACIONS ESPORTIVES					10.533,68	10.533,68
2017 0780 3420B 1210000	C. DESTÍ/INSTALLACIONS ESPORTIVES					4.117,23	4.117,23

PRESSUPOST DE DESPESES

ROMANENTS DE CRÈDIT

EXERCICI 2017

APLIC. PRESSUPOSTÀRIA	DESCRIPCIÓ	ROMANENTS COMPROMESOS			ROMNENTS NO COMPROMESOS		
		INCORPORABLES	NO INCORPORABL	TOTAL	INCORPORABLES	NO INCORPORABLE	TOTAL
2017 0780 3420B 1210100	C. ESPECÍFIC/INSTALLACIONS ESPORTIVES					5.108,12	5.108,12
2017 0780 3420B 1300000	LABORAL FIX/BASIQUES/INSTALLACIONS ESPORTIVES					-4.840,52	-4.840,52
2017 0780 3420B 1300100	LABORAL FIX/GRATIFICACIONS/INSTAL. ESPORTIVES					-5.223,32	-5.223,32
2017 0780 3420B 1300200	LABORAL FIX/PRODUCTIVITAT/INSTAL. ESPORTIVES					1.064,74	1.064,74
2017 0780 3420B 1310000	LABORAL EVENTUAL/INSTAL.LACIONS ESPORTIVES					614,00	614,00
2017 0780 3420B 1500000	PRODUCTIVITAT/INSTAL.LACIONS ESPORTIVES					4.349,29	4.349,29
2017 0780 3420B 1510000	GRATIFICACIONS/INSTAL.LACIONS ESPORTIVES					3.042,93	3.042,93
2017 0780 3420B 1600000	SEGURETAT SOCIAL/INSTALLACIONS ESPORTIVES					21.058,96	21.058,96
2017 0780 3420B 1600001	PRESTACIONS IT S.S./INSTAL.LACIONS ESPORTIVES					-25.344,48	-25.344,48
2017 0780 4300A 1200800	R.B./ACTIVITATS I ORDENANCES CÍVIQUES					28.166,00	28.166,00
2017 0780 4300A 1210000	C.DESTÍ/ACTIVITATS I ORDENANCES CÍVIQUES					12.408,10	12.408,10
2017 0780 4300A 1210100	C.ESPECÍFIC/ACTIVITATS I ORDENANCES CÍVIQUES					18.815,83	18.815,83
2017 0780 4300A 1500000	PRODUCTIVITAT/ACTIVITATS I ORDENANCES CÍVIQUES					4.860,86	4.860,86
2017 0780 4300A 1510000	GRATIFICACIONS/ACTIVITATS I ORDENANCES CÍVIQUES					2.694,88	2.694,88
2017 0780 4300A 1600000	SEGURETAT SOCIAL/ACTIVITATS I ORD.CIVIQUES					12.933,13	12.933,13
2017 0780 4300A 1600001	PRESTACIONS IT S.S./ACTIVITATS I ORD. CIVIQUES					-5.756,40	-5.756,40

PRESSUPOST DE DESPESES

ROMANENTS DE CRÈDIT

EXERCICI 2017

APLIC. PRESSUPOSTÀRIA	DESCRIPCIÓ	ROMANENTS COMPROMESOS			ROMNENTS NO COMPROMESOS		
		INCORPORABLES	NO INCORPORABL	TOTAL	INCORPORABLES	NO INCORPORABLE	TOTAL
2017 0780 4301A 1200800	R.B./PROGRAMES TURISME I COMERÇ					474,64	474,64
2017 0780 4301A 1210000	C.DESTÍ/PROGRAMES TURISME I COMERÇ					-0,44	-0,44
2017 0780 4301A 1210100	C.ESPECÍFIC/PROGRAMES TURISME I COMERÇ					5.049,95	5.049,95
2017 0780 4301A 1300000	LABORAL FIX/BASIQUES/PROGR.TURISME I COMERÇ					56,46	56,46
2017 0780 4301A 1300100	LABORAL FIX/GRATIFICACIONS/PROGR. TURISME I COMERÇ					102,00	102,00
2017 0780 4301A 1300200	LABORAL FIX/PRODUCTIVITAT/PROGR. TURISME I COMERÇ					1.002,93	1.002,93
2017 0780 4301A 1310000	LABORAL EVENTUAL/PROGR. TURISME I COMERÇ					102,00	102,00
2017 0780 4301A 1500000	PRODUCTIVITAT/PROGRAMES TURISME I COMERÇ					-12,27	-12,27
2017 0780 4301A 1510000	GRATIFICACIONS/PROGRAMES TURISME I COMERÇ					102,00	102,00
2017 0780 4301A 1600000	SEGURETAT SOCIAL/PROGR. TURISME I COMERÇ					-220,25	-220,25
2017 0780 4301A 1600001	PRESTACIONS IT S.S./PROG. TURISME I COMERÇ						
2017 0780 4312A 1200800	R.B./MERCATS MUNICIPALS					2.764,31	2.764,31
2017 0780 4312A 1210000	C.DESTÍ/MERCATS MUNICIPALS					907,21	907,21
2017 0780 4312A 1210100	C.ESPECÍFIC/MERCATS MUNICIPALS					3.067,09	3.067,09
2017 0780 4312A 1300000	LABORAL FIX/BÀSIQUES/MERCATS MPALS.					-20.166,31	-20.166,31
2017 0780 4312A 1300100	LABORAL FIX/GRATIFICACIONS/MERCATS MPALS.					102,00	102,00
2017 0780 4312A 1300200	LABORAL FIX/PRODUCTIVITAT/MERCATS MPALS.					125,14	125,14

PRESSUPOST DE DESPESES

ROMANENTS DE CRÈDIT

EXERCICI 2017

APLIC. PRESSUPOSTÀRIA	DESCRIPCIÓ	ROMANENTS COMPROMESOS			ROMNENTS NO COMPROMESOS		
		INCORPORABLES	NO INCORPORABL	TOTAL	INCORPORABLES	NO INCORPORABLE	TOTAL
2017 0780 4312A 1310000	LABORAL EVENTUAL/MERCATS MUNICIPALS					614,00	614,00
2017 0780 4312A 1500000	PRODUCTIVITAT/MERCATS MUNICIPALS					1.605,00	1.605,00
2017 0780 4312A 1510000	GRATIFICACIONS/MERCATS MUNICIPALS					307,00	307,00
2017 0780 4312A 1600000	SEGURETAT SOCIAL/MERCATS MUNICIPALS					1.713,74	1.713,74
2017 0780 4910A 1100000	PERSONAL EVENTUAL/DIR.TECNICA I.M.RADIODIFUSIO					0,35	0,35
2017 0780 4910A 1600000	SEGURETAT SOCIAL/DIR.TEC.I.M.RADIODIFUSIO					2.414,57	2.414,57
2017 0780 4930A 1200800	R.B./CONSUM					5.211,88	5.211,88
2017 0780 4930A 1210000	C. DESTÍ/CONSUM					1.519,02	1.519,02
2017 0780 4930A 1210100	C. ESPECÍFIC/CONSUM					6.835,60	6.835,60
2017 0780 4930A 1500000	PRODUCTIVITAT/CONSUM					1.062,03	1.062,03
2017 0780 4930A 1510000	GRATIFICACIONS/CONSUM					2.211,02	2.211,02
2017 0780 4930A 1600000	SEGURETAT SOCIAL/CONSUM					2.106,31	2.106,31
2017 0780 4930A 1600001	PRESTACIONS IT S.S./CONSUM					-2.777,28	-2.777,28
2017 0780 9120B 1000000	RETRIBUCIONS CARRECS ELECTES	8.448,56		8.448,56		5.566,38	5.566,38
2017 0780 9120B 1100000	PERSONAL EVENTUAL/GRUPS MUNICIPALS					26.779,03	26.779,03
2017 0780 9120B 1600000	SEGURETAT SOCIAL/CARRECS ELECTES					-5.320,19	-5.320,19
2017 0780 9120B 1600001	PRESTACIONS IT S.S./CARRECS ELECTES						
2017 0780 9120B 2330000	INDEMNITZACIONS REGIDORS					12.415,16	12.415,16
2017 0780 9200A 1200800	R.B./RECURSOS HUMANS					189,61	189,61
2017 0780 9200A 1210000	C.DESTÍ/RECURSOS HUMANS					73,12	73,12
2017 0780 9200A 1210100	C. ESPECÍFIC/RECURSOS HUMANS					4.145,83	4.145,83
2017 0780 9200A 1300000	LABORAL FIX/BASIQUES/RECURSOS HUMANS					4.467,36	4.467,36

PRESSUPOST DE DESPESES

ROMANENTS DE CRÈDIT

EXERCICI 2017

APLIC. PRESSUPOSTÀRIA	DESCRIPCIÓ	ROMANENTS COMPROMESOS			ROMNENTS NO COMPROMESOS		
		INCORPORABLES	NO INCORPORABL	TOTAL	INCORPORABLES	NO INCORPORABLE	TOTAL
2017 0780 9200A 1300100	GRATIF. LABORAL/RECURSOS HUMANS					102,00	102,00
2017 0780 9200A 1300200	LABORAL FIX/PRODUCTIVITAT/RECURSOS HUMANS					1.749,60	1.749,60
2017 0780 9200A 1310000	LABORAL EVENTUAL/RECURSOS HUMANS					612,00	612,00
2017 0780 9200A 1500000	PRODUCTIVITAT/RECURSOS HUMANS					1.291,82	1.291,82
2017 0780 9200A 1510000	GRATIFICACIONS/RECURSOS HUMANS					1.864,52	1.864,52
2017 0780 9200A 1600000	SEGURETAT SOCIAL/REC. HUMANS					7.673,15	7.673,15
2017 0780 9200A 1600001	PRESTACIONS IT S.S./RECURSOS HUMANS					-511,92	-511,92
2017 0780 9200A 2200001	MAT.OFICINA NO INVENTARIABLE/RR.HH.					529,40	529,40
2017 0780 9200A 2200101	LLIBRES I PUBLICACIONS/RR.HH.					366,00	366,00
2017 0780 9200A 2270600	C.P.S./RR.HH.	4.451,07		4.451,07		6.466,66	6.466,66
2017 0780 9200B 1620000	FORMACIO DEL PERSONAL	10.789,50		10.789,50		2.127,55	2.127,55
2017 0780 9200B 2210503	SUBMINISTRAMENT AIGUA FONTS/RR.HH.					182,97	182,97
2017 0780 9200B 2210504	SUBM. AIGUA FONTS/RR.HH. (CR)						
2017 0780 9200B 2210601	PRODUCTES FARMACEUTICS/RR.HH.					236,69	236,69
2017 0780 9200B 2260101	ATENCIIONS PROTOCOL.LARIES/RR.HH.					-2.055,85	-2.055,85
2017 0780 9200B 2260102	NADAL I SANT JORDI					2.640,50	2.640,50
2017 0780 9200B 2260300	ANUNCIS OFICIALS/RR.HH.					3.138,00	3.138,00
2017 0780 9200B 2269902	DESPESES DIVERSES/RR.HH.	181,50		181,50		4.013,75	4.013,75
2017 0780 9200B 2279900	C.P.S./REVISIO MEDICA	18.248,15		18.248,15		5.023,24	5.023,24
2017 0780 9200B 2302000	DIETES PERSONAL					14.312,22	14.312,22
2017 0780 9200B 2312000	DESPESES I LOCOMOCIO PERSONAL					23.817,40	23.817,40

PRESSUPOST DE DESPESES

ROMANENTS DE CRÈDIT

EXERCICI 2017

APLIC. PRESSUPOSTÀRIA	DESCRIPCIÓ	ROMANENTS COMPROMESOS			ROMNENTS NO COMPROMESOS		
		INCORPORABLES	NO INCORPORABL	TOTAL	INCORPORABLES	NO INCORPORABLE	TOTAL
2017 0780 9200B 2330000	ALTRES INDEMNITZACIONS					3.252,16	3.252,16
2017 0780 9200B 4800000	BEQUES I AJUTS					6,00	6,00
2017 0780 9200C 1200800	R.B./INFORMATICA					13.447,37	13.447,37
2017 0780 9200C 1210000	C.DESTÍ/INFORMATICA					6.336,75	6.336,75
2017 0780 9200C 1210100	C.ESPECÍFIC/INFORMATICA					17.518,32	17.518,32
2017 0780 9200C 1310000	LABORAL EVENTUAL/INFORMATICA					612,00	612,00
2017 0780 9200C 1500000	PRODUCTIVITAT/INFORMATICA					3.550,65	3.550,65
2017 0780 9200C 1510000	GRATIFICACIONS/INFORMATICA					244,99	244,99
2017 0780 9200C 1600000	SEGURETAT SOCIAL/INFORMÀTICA					17.769,41	17.769,41
2017 0780 9200C 1600001	PRESTACIONS IT S.S./INFORMATICA						
2017 0780 9200D 1200800	R.B./CONSERGERIA	74,60		74,60		8.232,06	8.232,06
2017 0780 9200D 1210000	C. DESTÍ/CONSERGERIA	29,27		29,27		3.140,17	3.140,17
2017 0780 9200D 1210100	C.ESPECÍFIC/CONSERGERIA	71,88		71,88		6.909,63	6.909,63
2017 0780 9200D 1300000	LABORAL FIX/BASIQUES/CONSERGERIA					744,42	744,42
2017 0780 9200D 1300100	LABORAL FIX/GRATIFICACIONS/CONSERGERI A				-2.758,76		-2.758,76
2017 0780 9200D 1300200	LABORAL FIX/PRODUCTIVITAT/CONSERGERIA					8,80	8,80
2017 0780 9200D 1310000	LABORAL EVENTUAL/CONSERGERIA					4.265,49	4.265,49
2017 0780 9200D 1500000	PRODUCTIVITAT/CONSERGERIA	21,22		21,22		2.976,84	2.976,84
2017 0780 9200D 1510000	GRATIFICACIONS/CONSERGERIA				55,41		55,41
2017 0780 9200D 1600000	SEGURETAT SOCIAL/CONSERGERIA	72,93		72,93		-2.541,29	-2.541,29
2017 0780 9200D 1600001	PRESTACIONS IT S.S./CONSERGERIA					-1.755,57	-1.755,57
2017 0780 9200G 1200800	R.B./SECRETARIA GENERAL					-2.747,55	-2.747,55
2017 0780 9200G 1210000	C.DESTÍ/SECRETARIA GENERAL					-592,52	-592,52
2017 0780 9200G 1210100	C.ESPECÍFIC/SECRETARIA GENERAL					-10.031,73	-10.031,73

PRESSUPOST DE DESPESES

ROMANENTS DE CRÈDIT

EXERCICI 2017

APLIC. PRESSUPOSTÀRIA	DESCRIPCIÓ	ROMANENTS COMPROMESOS			ROMNENTS NO COMPROMESOS		
		INCORPORABLES	NO INCORPORABL	TOTAL	INCORPORABLES	NO INCORPORABLE	TOTAL
2017 0780 9200G 1300100	GRATIF. LABORAL/SECRETARIA GENERAL					102,00	102,00
2017 0780 9200G 1310000	LABORAL EVENTUAL/SECRETARIA GENERAL					102,00	102,00
2017 0780 9200G 1500000	PRODUCTIVITAT/SECRETARIA GENERAL					-562,32	-562,32
2017 0780 9200G 1510000	GRATIFICACIONS/SECRETARIA GENERAL					-2.577,84	-2.577,84
2017 0780 9200G 1600000	SEGURETAT SOCIAL/SECRETARIA GRAL.					-1.208,21	-1.208,21
2017 0780 9200G 1600001	PRESTACIONS IT S.SOC./SECRETARIA GRAL.						
2017 0780 9200H 1200800	R.B./ARXIU					5.247,91	5.247,91
2017 0780 9200H 1210000	C.DESTÍ/ARXIU					6.359,03	6.359,03
2017 0780 9200H 1210100	C.ESPECÍFIC/ARXIU					8.396,34	8.396,34
2017 0780 9200H 1300000	LABORAL FIX/BASIQUES/ARXIU						
2017 0780 9200H 1300100	LABORAL FIX/GRATIFICACIONS/ARXIU					1.020,00	1.020,00
2017 0780 9200H 1300200	LABORAL FIX/PRODUCTIVITAT/ARXIU						
2017 0780 9200H 1310000	LABORAL EVENTUAL/ARXIU					307,00	307,00
2017 0780 9200H 1500000	PRODUCTIVITAT/ARXIU					3.493,05	3.493,05
2017 0780 9200H 1510000	GRATIFICACIONS/ARXIU					614,00	614,00
2017 0780 9200H 1600000	SEGURETAT SOCIAL/ARXIU					11.365,21	11.365,21
2017 0780 9200H 1600001	PRESTACIONS IT S.S./GESTIO DE L'ARXIU						
2017 0780 9200I 1200800	R.B./ASSESSORIA JURIDICA					10.287,30	10.287,30
2017 0780 9200I 1210000	C.DESTÍ/ASSESSORIA JURIDICA					12.064,31	12.064,31
2017 0780 9200I 1210100	C.ESPECÍFIC/ASSESSORIA JURIDICA					12.172,25	12.172,25
2017 0780 9200I 1500000	PRODUCTIVITAT/ASSESSORIA JURIDICA					7.115,42	7.115,42

PRESSUPOST DE DESPESES

ROMANENTS DE CRÈDIT

EXERCICI 2017

APLIC. PRESSUPOSTÀRIA	DESCRIPCIÓ	ROMANENTS COMPROMESOS			ROMNENTS NO COMPROMESOS		
		INCORPORABLES	NO INCORPORABL	TOTAL	INCORPORABLES	NO INCORPORABLE	TOTAL
2017 0780 9200I 1510000	GRATIFICACIONS/ASSESSORIA JURIDICA					102,00	102,00
2017 0780 9200I 1600000	SEGURETAT SOCIAL/ASSESSORIA JURIDICA					17.217,12	17.217,12
2017 0780 9200I 1600001	PRESTACIONS IT S.S./ASSESSORIA JURIDICA						
2017 0780 9200J 1200800	R.B./CONTRACTACIO						
2017 0780 9200J 1210000	C.DESTÍ/CONTRACTACIÓ						
2017 0780 9200J 1210100	C.ESPECÍFIC/CONTRACTACIÓ						
2017 0780 9200J 1300100	GRATIF. LABORAL/CONTRACTACIÓ					102,00	102,00
2017 0780 9200J 1310000	LABORAL EVENTUAL/CONTRACTACIO					102,00	102,00
2017 0780 9200J 1500000	PRODUCTIVITAT/CONTRACTACIO						
2017 0780 9200J 1510000	GRATIFICACIONS/CONTRACTACIO					1.020,00	1.020,00
2017 0780 9200J 1600000	SEGURETAT SOCIAL/CONTRACTACIÓ					-791,36	-791,36
2017 0780 9200J 1600001	PRESTACIONS IT S.S./CONTRACTACIO						
2017 0780 9200L 1200800	R.B./PREV. RISCOS LABORALS					8.926,70	8.926,70
2017 0780 9200L 1210000	C.DESTÍ/PREV.RISCOS LABORALS					4.994,55	4.994,55
2017 0780 9200L 1210100	C.ESPECÍFC/PREV.RISCOS LABORALS					6.604,59	6.604,59
2017 0780 9200L 1500000	PRODUCTIVITAT/ PREV.RISCOS LABORALS					1.975,44	1.975,44
2017 0780 9200L 1510000	GRATIFICACIONS/PREVENCIÓ RISCOS LABORALS					-208,00	-208,00
2017 0780 9200L 1600000	SEGURETAT SOCIAL/PREV.RISCOS LABORALS					6.465,82	6.465,82
2017 0780 9200L 1600001	SEGURETAT SOCIAL/PREV.RISCOS LABORALS					-3.028,88	-3.028,88
2017 0780 9200M 1100000	PERSONAL EVENTUAL/PREMSA					513,02	513,02
2017 0780 9200M 1300000	LABORAL FIX/BÀSIQUES/PREMSA					486,37	486,37
2017 0780 9200M 1300100	LABORAL FIX/GRATIFICACIONS/PREMSA					-331,92	-331,92

PRESSUPOST DE DESPESES

ROMANENTS DE CRÈDIT

EXERCICI 2017

APLIC. PRESSUPOSTÀRIA	DESCRIPCIÓ	ROMANENTS COMPROMESOS			ROMNENTS NO COMPROMESOS		
		INCORPORABLES	NO INCORPORABL	TOTAL	INCORPORABLES	NO INCORPORABLE	TOTAL
2017 0780 9200M 1300200	LABORAL FIX/PRODUCTIVITAT/PREMSA					-9,79	-9,79
2017 0780 9200M 1310000	LABORAL EVENTUAL/GABINET PREMSA					614,00	614,00
2017 0780 9200M 1500000	PRODUCTIVITAT/GABINET PREMSA						
2017 0780 9200M 1510000	GRATIFICACIONS/GABINET PREMSA					614,00	614,00
2017 0780 9200M 1600000	SEGURETAT SOCIAL/GABINET PREMSA					2.297,27	2.297,27
2017 0780 9200P 1200800	R.B./SERVEIS ADMINISTRATIUS CENTRALS					16.573,64	16.573,64
2017 0780 9200P 1210000	C.DESTÍ/SERVEIS ADMINISTRATIUS CENTRALS					5.055,39	5.055,39
2017 0780 9200P 1210100	C.ESPECIFIC/SERVEIS ADMINISTRATIUS CENTRALS					-176,28	-176,28
2017 0780 9200P 1500000	PRODUCTIVITAT/SERVEIS ADMINISTRATIUS CENTRALS					13.102,16	13.102,16
2017 0780 9200P 1510000	GRATIFICACIONS/SERVEIS ADMINISTRATIUS CENTRALS					4.402,04	4.402,04
2017 0780 9200P 1600000	SEGURETAT SOCIAL/SERVEIS ADMINISTRATIUS CENTRALS					17.092,17	17.092,17
2017 0780 9200P 1600001	PRESTACIONS IT S.S./GESTIO ADVA. GRAL.					-5.707,18	-5.707,18
2017 0780 9220A 1200800	R.B./PROGRAMES D'ALCALDIA					6.796,38	6.796,38
2017 0780 9220A 1210000	C.DESTÍ/PROGRAMES D'ALCALDIA					1.215,27	1.215,27
2017 0780 9220A 1210100	C. ESPECÍFIC/PROGRAMES D'ALCALDIA					10.253,31	10.253,31
2017 0780 9220A 1300000	LABORAL FIX/BÀSIQUES/PROGRAMES D'ALCALDIA					-6.268,16	-6.268,16
2017 0780 9220A 1300100	LABORAL FIX/GRATIFICACIONS/PROGRAMES D'ALCALDIA					4.754,28	4.754,28
2017 0780 9220A 1300200	LABORAL FIX/PRODUCTIVITAT/PROGRAMES D'ALCALDIA					36,55	36,55

PRESSUPOST DE DESPESES

ROMANENTS DE CRÈDIT

EXERCICI 2017

APLIC. PRESSUPOSTÀRIA	DESCRIPCIÓ	ROMANENTS COMPROMESOS			ROMNENTS NO COMPROMESOS		
		INCORPORABLES	NO INCORPORABL	TOTAL	INCORPORABLES	NO INCORPORABLE	TOTAL
2017 0780 9220A 1310000	LABORAL EVENTUAL/PROGRAMES D'ALCALDIA					612,00	612,00
2017 0780 9220A 1500000	PRODUCTIVITAT/PROGRAMES D'ALCALDIA					1.388,64	1.388,64
2017 0780 9220A 1510000	GRATIFICACIONS/PROGRAMES D'ALCALDIA				-11,03		-11,03
2017 0780 9220A 1600000	SEGURETAT SOCIAL/PROGRAMES D'ALCALDIA					3.172,14	3.172,14
2017 0780 9220A 1600001	PRESTACIONS IT S.S./PROGRAMES D'ALCALDIA						
2017 0780 9220B 1200800	R.B./ALCALDIA					2.213,33	2.213,33
2017 0780 9220B 1210000	C.DESTÍ/ALCALDIA					693,89	693,89
2017 0780 9220B 1210100	C.ESPECIFIC/ALCALDIA					4.992,96	4.992,96
2017 0780 9220B 1500000	PRODUCTIVITAT/ALCALDIA					2.448,84	2.448,84
2017 0780 9220B 1510000	GRATIFICACIONS/ALCALDIA					-4.471,68	-4.471,68
2017 0780 9220B 1600000	SEGURETAT SOCIAL/ALCALDIA					1.651,43	1.651,43
2017 0780 9220B 1600001	PRESTACIONS IT S.S./GABINET INSTITUCIONAL					-1.304,15	-1.304,15
2017 0780 9220C 1200800	R.B./SINDIC DE GREUGES					167,57	167,57
2017 0780 9220C 1210000	C.DESTÍ/SINDIC DE GREUGES					59,36	59,36
2017 0780 9220C 1210100	C. ESPECÍFIC/SÍNDIC DE GREUGES					4.188,47	4.188,47
2017 0780 9220C 1300100	GRATIFICACIONS LABORAL/SINDIC DE GREUGES					102,00	102,00
2017 0780 9220C 1310000	LABORAL EVENTUAL/SINDIC DE GREUGES					102,00	102,00
2017 0780 9220C 1430000	ALTRE PERSONAL/SINDIC DE GREUGES					292,48	292,48
2017 0780 9220C 1500000	PRODUCTIVITAT/SINDIC DE GREUGES					16,76	16,76
2017 0780 9220C 1510000	GRATIFICACIONS/SINDIC DE GREUGES					307,00	307,00
2017 0780 9220C 1600000	SEGURETAT SOCIAL/SINDIC DE GREUGES					1.878,72	1.878,72
2017 0780 9230A 1200800	R.B./OFICINA DE TRANSPARENCIA					11.120,35	11.120,35

PRESSUPOST DE DESPESES

ROMANENTS DE CRÈDIT

EXERCICI 2017

APLIC. PRESSUPOSTÀRIA	DESCRIPCIÓ	ROMANENTS COMPROMESOS			ROMNENTS NO COMPROMESOS		
		INCORPORABLES	NO INCORPORABL	TOTAL	INCORPORABLES	NO INCORPORABLE	TOTAL
2017 0780 9230A 1210000	C.DESTI/OFICINA DE TRANSPARENCIA					3.804,85	3.804,85
2017 0780 9230A 1210100	C.ESPECIFIC/OFICINA DE TRANSPARENCIA					8.634,44	8.634,44
2017 0780 9230A 1300000	LABORAL FIX/BASIQUES/OF.TRANSPARENCIA					14.118,09	14.118,09
2017 0780 9230A 1300200	LABORAL FIX/PRODUCTIVITAT/OF.TRANSPARENCIA					1.305,03	1.305,03
2017 0780 9230A 1500000	PRODUCTIVITAT/OFICINA DE TRANSPARENCIA					2.889,28	2.889,28
2017 0780 9230A 1600000	SEGURETAT SOCIAL/OFICINA DE TRANSPARENCIA					11.907,73	11.907,73
2017 0780 9240A 1200800	R.B./DIR.I ADM.ACCIÓ COMUNITÀRIA					-11.465,04	-11.465,04
2017 0780 9240A 1210000	C.DESTÍ/DIR. I ADM. ACCIÓ COMUNITÀRIA					-4.219,45	-4.219,45
2017 0780 9240A 1210100	C.ESPECÍFIC/DIR. I ADM. ACCIÓ COMUNITÀRIA					-349,75	-349,75
2017 0780 9240A 1300000	LABORAL FIX/BÀSIQUES/DIR. I ADM. ACCIÓ COMUNITÀRIA					682,83	682,83
2017 0780 9240A 1300100	LABORAL FIX/GRATIFICACIONS/DIR.I ADM.ACCIÓ COMUN.				-2.420,48		-2.420,48
2017 0780 9240A 1300200	LABORAL FIX/PRODUCTIVITAT/FIR.I ADM.ACCIÓ COMUNITARIA					84,58	84,58
2017 0780 9240A 1310000	LABORAL EVENTUAL/DIR. I ADM. ACCIÓ COMUNITÀRIA					614,00	614,00
2017 0780 9240A 1500000	PRODUCTIVITAT/DIR. I ADM.ACCIÓ COMUNITÀRIA					-3.361,70	-3.361,70
2017 0780 9240A 1510000	GRATIFICACIONS/DIR.I ADM.ACCIÓ COMUNITÀRIA					-2.296,58	-2.296,58
2017 0780 9240A 1600000	SEGURETAT SOCIAL/DIR. I ADM. ACCIÓ COMUNITARIA					4.095,76	4.095,76
2017 0780 9240A 1600001	PRESTACIONS IT S.S./DIR.I ADM.ACCIO COMUNITARIA					-16.844,25	-16.844,25
2017 0780 9241A 1600001	PRESTACIONS IT S.S./CENTRES CIVICS						

PRESSUPOST DE DESPESES

ROMANENTS DE CRÈDIT

EXERCICI 2017

APLIC. PRESSUPOSTÀRIA	DESCRIPCIÓ	ROMANENTS COMPROMESOS			ROMNENTS NO COMPROMESOS		
		INCORPORABLES	NO INCORPORABL	TOTAL	INCORPORABLES	NO INCORPORABLE	TOTAL
2017 0780 9241G 1100000	PERSONAL EVENTUAL/INNOVACIO URBANA I SOCIAL					37.854,80	37.854,80
2017 0780 9241G 1200800	R.B./INNOVACIO URBANA I SOCIAL					13.199,15	13.199,15
2017 0780 9241G 1210000	C.DESTÍ/INNOVACIO URBANA I SOCIAL					4.773,39	4.773,39
2017 0780 9241G 1210100	C.ESPECÍFIC/INNOVACIO URBANA I SOCIAL					11.425,61	11.425,61
2017 0780 9241G 1500000	PRODUCTIVITAT/INNOVACIO URBANA I SOCIAL					5.427,63	5.427,63
2017 0780 9241G 1510000	GRATIFICACIONS/INNOVACUO URBANA I SOCIAL					-1.259,53	-1.259,53
2017 0780 9241G 1600000	SEGURETAT SOCIAL/INNOVACIO URBANA I SOCIAL					20.649,94	20.649,94
2017 0780 9241G 1600001	PRESTACIONS IT S.S./INNOVACIÓ URBANA I SOCIAL					-2.181,56	-2.181,56
2017 0780 9250A 1200800	R.B./ATENCIÓ CIUTADA					13.272,52	13.272,52
2017 0780 9250A 1210000	C.DESTÍ/ATENCIÓ CIUTADA					7.896,97	7.896,97
2017 0780 9250A 1210100	C.ESPECÍFIC/ATENCIÓ CIUTADA					6.520,97	6.520,97
2017 0780 9250A 1300000	LABORAL FIX/BASIQUES/ATENCIÓ CIUTADA					2.322,79	2.322,79
2017 0780 9250A 1300100	LABORAL FIX/GRATIFICACIONS/ATENCIÓ CIUTADA					102,00	102,00
2017 0780 9250A 1300200	LABORAL FIX/PRODUCTIVITAT/ATENCIÓ CIUTADA					283,40	283,40
2017 0780 9250A 1310000	LABORAL EVENTUAL/ATENCIÓ CIUTADÀ					614,00	614,00
2017 0780 9250A 1500000	PRODUCTIVITAT/ATENCIO CIUTADA					3.996,86	3.996,86
2017 0780 9250A 1510000	GRATIFICACIONS/ATENCIO CIUTADA					-2.519,62	-2.519,62
2017 0780 9250A 1600000	SEGURETAT SOCIAL/ATENCIÓ CIUTADANA					14.466,28	14.466,28
2017 0780 9250A 1600001	PRESTACIONS IT S.S./ATENCIO CIUTADANA					-11.248,17	-11.248,17
2017 0780 9310A 1200800	R.B./INTERVENCIO					22.747,28	22.747,28

PRESSUPOST DE DESPESES

ROMANENTS DE CRÈDIT

EXERCICI 2017

APLIC. PRESSUPOSTÀRIA	DESCRIPCIÓ	ROMANENTS COMPROMESOS			ROMNENTS NO COMPROMESOS		
		INCORPORABLES	NO INCORPORABL	TOTAL	INCORPORABLES	NO INCORPORABLE	TOTAL
2017 0780 9310A 1210000	C.DESTÍ/INTERVENCIÓ					14.220,26	14.220,26
2017 0780 9310A 1210100	C.ESPECÍFIC/INTERVENCIÓ					28.518,33	28.518,33
2017 0780 9310A 1300100	GRATIFICACIONS.LABORAL/INTERV ENCIÓ					102,00	102,00
2017 0780 9310A 1310000	LABORAL EVENTUAL/INTERVENCIO	1.352,83		1.352,83		-25.712,36	-25.712,36
2017 0780 9310A 1500000	PRODUCTIVITAT/INTERVENCIO					3.748,39	3.748,39
2017 0780 9310A 1510000	GRATIFICACIONS/INTERVENCIO					-897,08	-897,08
2017 0780 9310A 1600000	SEGURETAT SOCIAL/INTERVENCIÓ					38.708,61	38.708,61
2017 0780 9310A 1600001	SEGURETAT SOCIAL/INTERVENCIO					-22.348,43	-22.348,43
2017 0780 9320A 1200800	R.B./GESTIO TRIBUTARIA					-12.935,73	-12.935,73
2017 0780 9320A 1210000	C.DESTÍ/GESTIO TRIBUTARIA					-7.463,42	-7.463,42
2017 0780 9320A 1210100	C.ESPECÍFIC/GESTIO TRIBUTARIA					-1.622,10	-1.622,10
2017 0780 9320A 1300100	GRATIFICACIONS.LABORAL/G.TRIBU TARIA					102,00	102,00
2017 0780 9320A 1310000	LABORAL EVENTUAL/GESTIO TRIBUTARIA					1.020,00	1.020,00
2017 0780 9320A 1500000	PRODUCTIVITAT/GESTIO TRIBUTARIA					-2.975,03	-2.975,03
2017 0780 9320A 1510000	GRATIFICACIONS/GESTIO TRIBUTARIA					307,00	307,00
2017 0780 9320A 1600000	SEGURETAT SOCIAL/GESTIÓ TRIBUTARIA					-4.615,13	-4.615,13
2017 0780 9320A 1600001	SEGURETAT SOCIAL/GESTIO TRIBUTARIA					-6.096,52	-6.096,52
2017 0780 9320B 1200800	R.B./INSPECCIO TRIBUTARIA					3.704,92	3.704,92
2017 0780 9320B 1210000	C.DESTÍ/INSPECCIO TRIBUTARIA					1.747,33	1.747,33
2017 0780 9320B 1210100	C.ESPECÍFIC/INSPECCIO TRIBUTARIA					2.241,99	2.241,99
2017 0780 9320B 1300000	LABORAL FIX/BÀSIQUES/INSPECCIÓ TRIBUTARIA					1.418,85	1.418,85
2017 0780 9320B 1300100	LABORAL FIX/GRATIFICACIONS/INSPECCIO TRIBUTARIA					102,00	102,00

PRESSUPOST DE DESPESES

ROMANENTS DE CRÈDIT

EXERCICI 2017

APLIC. PRESSUPOSTÀRIA	DESCRIPCIÓ	ROMANENTS COMPROMESOS			ROMNENTS NO COMPROMESOS		
		INCORPORABLES	NO INCORPORABL	TOTAL	INCORPORABLES	NO INCORPORABLE	TOTAL
2017 0780 9320B 1300200	LABORAL FIX/PRODUCTIVITAT/INSPECCIO TRIBUTARIA					2.143,28	2.143,28
2017 0780 9320B 1310000	LABORAL EVENTUAL/INSPECCIÓ TRIBUTARIA					612,00	612,00
2017 0780 9320B 1500000	PRODUCTIVITAT/INSPECCIO TRIBUTARIA					403,83	403,83
2017 0780 9320B 1510000	GRATIFICACIONS/INSPECCIO TRIBUTARIA					1.530,00	1.530,00
2017 0780 9320B 1600000	SEGURETAT SOCIAL/INSPECCIÓ TRIBUTARIA					3.753,69	3.753,69
2017 0780 9320B 1600001	PRESTACIONS IT S.S./INSPECCIO TRIBUTARIA					-963,28	-963,28
2017 0780 9330A 1200800	R.B./PATRIMONI I INVERSIONS					-13.420,98	-13.420,98
2017 0780 9330A 1210000	C.DESTÍ/PATRIMONI I INVERSIONS					-6.576,57	-6.576,57
2017 0780 9330A 1210100	C.ESPECÍFIC/PATRIMONI I INVERSIONS					574,19	574,19
2017 0780 9330A 1310000	LABORAL EVENTUAL/PATRIMONI I INVERSIONS					307,00	307,00
2017 0780 9330A 1500000	PRODUCTIVITAT/PATRIMONI I INVERSIONS					-3.257,00	-3.257,00
2017 0780 9330A 1510000	GRATIFICACIONS/PATRIMONI I INVERSIONS					4.920,83	4.920,83
2017 0780 9330A 1600000	SEGURETAT SOCIAL/PATRIMONI I INVERSIONS					-3.713,25	-3.713,25
2017 0780 9330A 1600001	PRESTACIONS IT S.SOC./PATRIMONI I INVERSIONS						
2017 0780 9330B 1200800	R.B./MANTENIMENT EDIFICIS MUNICIPALS					8.051,09	8.051,09
2017 0780 9330B 1210000	C. DESTÍ/MANTENIMENT EDIFICIS MUNICIPALS					2.980,19	2.980,19
2017 0780 9330B 1210100	C. ESPECÍFIC/MANTENIMENT EDIFICIS MUNICIPALS					9.870,51	9.870,51
2017 0780 9330B 1300000	LABORAL FIX/BASIQUES/MANT. EDIFICIS MUNICIPALS					12.982,92	12.982,92

PRESSUPOST DE DESPESES

ROMANENTS DE CRÈDIT

EXERCICI 2017

APLIC. PRESSUPOSTÀRIA	DESCRIPCIÓ	ROMANENTS COMPROMESOS			ROMNENTS NO COMPROMESOS		
		INCORPORABLES	NO INCORPORABL	TOTAL	INCORPORABLES	NO INCORPORABLE	TOTAL
2017 0780 9330B 1300100	LABORAL FIX/GRATIFICACIONS/MANT.EDIFICI S MUNICIPALS					237,08	237,08
2017 0780 9330B 1300200	LABORAL FIX/PRODUCTIVITAT/MANT.EDIFICIS MUNICIPALS					2.482,35	2.482,35
2017 0780 9330B 1310000	LABORAL EVENTUAL/MANT. EDIFICIS MUNICIPALS					-21.077,63	-21.077,63
2017 0780 9330B 1500000	PRODUCTIVITAT/MANTENIMENT EDIFICIS MUNICIPALS					1.507,69	1.507,69
2017 0780 9330B 1510000	GRATIFICACIONS/MANTENIMENT EDIFICIS MUNICIPALS					612,00	612,00
2017 0780 9330B 1600000	SEGURETAT SOCIAL/MANT. EDIFICIS MUNIC.					7.080,76	7.080,76
2017 0780 9330B 1600001	PRESTACIONS IT S.S./MANT. EDIFICIS MUNICIPALS					-12.701,62	-12.701,62
2017 0780 9340A 1200800	R.B./TRESORERIA					16.496,88	16.496,88
2017 0780 9340A 1210000	C.DESTÍ/TRESORERIA					8.425,73	8.425,73
2017 0780 9340A 1210100	C.ESPECÍFIC/TRESORERIA					30.115,73	30.115,73
2017 0780 9340A 1500000	PRODUCTIVITAT/TRESORERIA					2.000,35	2.000,35
2017 0780 9340A 1510000	GRATIFICACIONS/TRESORERIA					-307,35	-307,35
2017 0780 9340A 1600000	SEGURETAT SOCIAL/TRESORERIA					4.467,05	4.467,05
2017 0780 9340A 1600001	PRESTACIONS IT S.S./TRESORERIA					-15.820,92	-15.820,92
2017 0781 9200G 2200001	MAT.OFICINA NO INVENT./SECRETARIA					2.995,37	2.995,37
2017 0781 9200G 2200101	LLIBRES I PUBLICACIONS/SECRETARIA					1.426,26	1.426,26
2017 0781 9200G 2210503	SUBMINISTRAMENT AIGUA FONTS/SECRETARIA					101,60	101,60
2017 0781 9200G 2210504	SUBM. AIGUA FONTES/SECRETARIA (CR)						
2017 0781 9200G 2260300	ANUNCIS OFICIALS/SECRETARIA					840,70	840,70
2017 0781 9200G 2269901	DESPESES DIVERSES/SECRETARIA (CR)						

PRESSUPOST DE DESPESES

ROMANENTS DE CRÈDIT

EXERCICI 2017

APLIC. PRESSUPOSTÀRIA	DESCRIPCIÓ	ROMANENTS COMPROMESOS			ROMNENTS NO COMPROMESOS		
		INCORPORABLES	NO INCORPORABL	TOTAL	INCORPORABLES	NO INCORPORABLE	TOTAL
2017 0781 9200G 2269902	DESPESES DIVERSES/SECRETARIA					6,00	6,00
2017 0781 9200G 2400000	EDICIO ORDENANCES MUNICIPALS/SECRETARIA					1.206,00	1.206,00
2017 0781 9200H 2130000	MANTENIMENT EQUIPS ARXIU	3.049,20		3.049,20		453,60	453,60
2017 0781 9200H 2200001	MAT.OFICINA NO INVENT./ARXIU					93,03	93,03
2017 0781 9200H 2200002	MAT. OFICINA NO INVENT. /ARXIU (CR)						
2017 0781 9200H 2200101	LLIBRES I PUBLICACIONS/ARXIU					155,05	155,05
2017 0781 9200H 2269900	CONSERVACIÓ-RESTAURACIÓ DE DOCUMENTS	45.744,40		45.744,40		22.795,67	22.795,67
2017 0781 9200H 4650000	CONSELL COMARCAL/COMISSIO ARXIU					50,00	50,00
2017 0781 9200I 2260400	DESPESES JURIDIQUES/SECRETARIA GENERAL					15.593,00	15.593,00
2017 0781 9200I 2260401	INDEMNIT. RESPONSABILITAT PATRIMONIAL/SECRETARIA GENERAL					15.019,00	15.019,00
2017 0781 9240B 2270500	ELECCIONS/SECRETARIA				2.963,54		2.963,54
2017 0784 9290A 5000000	FONS DE CONTINGENCIA					1.000,00	1.000,00
2017 0785 9200I 2200001	MAT.OFICINA NO INVENT./RECURSOS JURÍDICS					2.029,87	2.029,87
2017 0785 9200I 2200101	LLIBRES I PUBLICACIONS/RECURSOS JURÍDICS					563,93	563,93
2017 0785 9200I 2210503	SUBM. AIGUA FONTS/RECURSOS JURÍDICS					271,28	271,28
2017 0785 9200I 2260400	DESPESES JURÍDIQUES/RECURSOS JURÍDICS					8.700,00	8.700,00
2017 0882 3271A 2200001	MAT. OFICINA NO INVENT./COOP. I SOLID.					156,19	156,19
2017 0882 3271A 2200101	LLIBRES I PUBLICACIONS/SOLIDARITAT					250,00	250,00
2017 0882 3271A 2230000	TRANSPORTS/COOPERACIÓ I SOLIDARITAT					130,55	130,55

PRESSUPOST DE DESPESES

ROMANENTS DE CRÈDIT

EXERCICI 2017

APLIC. PRESSUPOSTÀRIA	DESCRIPCIÓ	ROMANENTS COMPROMESOS			ROMNENTS NO COMPROMESOS		
		INCORPORABLES	NO INCORPORABL	TOTAL	INCORPORABLES	NO INCORPORABLE	TOTAL
2017 0882 3271A 2260200	CAMPANYES INFORMATIVES/COOP. I SOLIDARITAT					2.836,65	2.836,65
2017 0882 3271A 2260201	CAMPANYES INFORMATIVES/COOP.I SOLIDARITAT (CR)						
2017 0882 3271A 2260300	ANUNCIS OFICIALS/COOPERACIO I SOLIDARITAT						
2017 0882 3271A 2260900	EXPOSICIONS COOPERACIO I SOLIDARITAT					15,60	15,60
2017 0882 3271A 2269902	FIRA SOLIDARITAT					-457,67	-457,67
2017 0882 3271A 2269903	DESPESES DIVERSES/COOPERACIO I SOLIDARITAT					513,10	513,10
2017 0882 3271A 2269904	DESPESES DIVERSES/COOPERACIO (CR)						
2017 0882 3271A 4800000	SUBVENCIO CORNELLA SOLIDARI						
2017 0882 3271A 4800001	ADHESIO FONS CATALA COOP.AL DESENVOLUPAMENT						
2017 0882 3271A 4900001	PROJECTES COOPERACIO					36.800,00	36.800,00
2017 0883 3270H 2260600	ACTIVITATS/PLA DE L'ENTORN					0,02	0,02
2017 0883 3371F 2130000	MANT. FOTOCOPIADORES/CENTRES CIVICS					1.208,45	1.208,45
2017 0883 3371F 2210503	SUBM. AIGUA FONTS/CENTRES CIVICS					64,29	64,29
2017 0883 3371F 2219900	MATERIAL TECNIC/CENTRES CIVICS					2.240,83	2.240,83
2017 0883 3371F 2269902	ACTIVITATS CENTRES CIVICS (A)	3.490,80		3.490,80		2.211,90	2.211,90
2017 0883 3371F 4800000	SUBV. AA.VV. ALMEDA TALLERS					4.553,00	4.553,00
2017 0883 9240A 2200001	MAT.OFICINA NO INV./ACCIÓ COMUNITÀRIA					63,59	63,59
2017 0883 9240A 2230000	TRANSPORTS/ACCIÓ COMUNITÀRIA					25,20	25,20
2017 0883 9240A 2260600	ACTIVITATS/PLA DE L'ENTORN						
2017 0883 9241C 2030000	LLOGUER MATERIAL/ACCIÓ COMUNITÀRIA					2.568,34	2.568,34
2017 0883 9241C 2269900	DESPESES FUNCIONAMENT DISTRICTES(A)					13,68	13,68

PRESSUPOST DE DESPESES

ROMANENTS DE CRÈDIT

EXERCICI 2017

APLIC. PRESSUPOSTÀRIA	DESCRIPCIÓ	ROMANENTS COMPROMESOS			ROMNENTS NO COMPROMESOS		
		INCORPORABLES	NO INCORPORABL	TOTAL	INCORPORABLES	NO INCORPORABLE	TOTAL
2017 0883 9241C 2269901	DESPESES FUNCIONAMENT DISTRICTES (CR)						
2017 0883 9241C 2269904	CENTRE RECURSOS ENTITATS (CR)						
2017 0883 9241D 2260900	FIRA DE L'ASSOCIACIONISME I ENTITATS					154,80	154,80
2017 0883 9241D 2269900	SUPORT A ENTITATS INNOVACIO					1.342,00	1.342,00
2017 0883 9241D 2269901	CENTRE RECURSOS ENTITATS					-1.118,69	-1.118,69
2017 0883 9241D 2269904	CENTRE RECURSOS ENTITATS (CR)						
2017 0883 9241D 4800000	SUBV. CORNELLA XARXA CIUTADANA						
2017 0884 3270H 2260901	ACTIVITATS ESPORTIVES/PLA DE L'ENTORN					700,00	700,00
2017 0884 3400A 2200001	MAT.OFICINA NO INVENT./ESPORTS					571,50	571,50
2017 0884 3400A 2200002	MAT.OFICINA NO INVENT./ESPORTS (CR)						
2017 0884 3400A 2200101	LLIBRES I PUBLICACIONS/ESPORTS					73,24	73,24
2017 0884 3400A 2200201	MAT. INFORMATIC NO INVENT./ESPORTS					200,00	200,00
2017 0884 3400A 2200202	MAT. INFORMATIC NO INV./ESPORTS (CR)						
2017 0884 3400A 2210503	SUBMINISTRAMENT AIGUA FONTS/ESPORTS					106,65	106,65
2017 0884 3400A 2210504	SUBM. AIGUA FONTS/ESPORTS (CR)						
2017 0884 3400A 2230000	TRANSPORTS/ESPORTS					2,51	2,51
2017 0884 3400A 2260300	ANUNCIS OFICIALS/ESPORTS						
2017 0884 3400A 2269902	DESPESES DIVERSES/ESPORTS					16,43	16,43
2017 0884 3410A 2219900	MATERIAL ESPORTIU/JOCS ESCOLARS				58,39		58,39
2017 0884 3410A 2240000	ASSEGURANCES/JOCS ESCOLARS					898,00	898,00
2017 0884 3410A 2260200	PUBLICITAT/JOCS ESCOLARS					1.183,65	1.183,65
2017 0884 3410A 2260900	JOCS ESCOLARS					398,48	398,48
2017 0884 3410A 2260901	JOCS ESCOLARS (CR)						

PRESSUPOST DE DESPESES

ROMANENTS DE CRÈDIT

EXERCICI 2017

APLIC. PRESSUPOSTÀRIA	DESCRIPCIÓ	ROMANENTS COMPROMESOS			ROMNENTS NO COMPROMESOS		
		INCORPORABLES	NO INCORPORABL	TOTAL	INCORPORABLES	NO INCORPORABLE	TOTAL
2017 0884 3410B 2219900	MATERIAL ESPORTIU/ESPORT POPULAR				130,79		130,79
2017 0884 3410B 2240000	ASSEGURANCES/ESPORT POPULAR						
2017 0884 3410B 2260200	PUBLICITAT/ESPORT POPULAR					2,77	2,77
2017 0884 3410B 2260201	PUBLICITAT/ESPORT POPULAR (CR)				-0,10		-0,10
2017 0884 3410B 2260900	NIT DE L'ESPORT/FESTA DE L'ESPORT					99,29	99,29
2017 0884 3410B 2260901	ESPORT POPULAR/REPTES ESPORTIUS	5.000,00		5.000,00			
2017 0884 3410B 2260902	ESPORT POPULAR (CR)						
2017 0884 3410B 2260903	ESPORT POPULAR					25,75	25,75
2017 0884 3410B 2270601	IMPLANTACIO MODEL ESPORTIU						
2017 0884 3410B 4800000	SUBV. ESPORT A L'ESCOLA CONSELL ESPORTIU BAIX LLOB.						
2017 0884 3410B 4800001	SUBVENCIO ESCOLES ESPORTIVES						
2017 0884 3410B 4800002	CONVENIS I SUBV. ENTITATS ESPORTIVES						
2017 0884 3410B 4800003	SUBV. CLUB ESPORTIU FONTSANTA						
2017 0884 3410B 4800004	SUBV. UNIFICACIO ESPORTIVA SANT ILDEFONS						
2017 0884 3410B 4800005	SUBV. CLUB ESPORTIU ALMEDA						
2017 0884 3410B 4800006	FOMENT ESPORT I PROJ. ESCOLA EJ RIERA						
2017 0884 3410B 4800007	SUBVENCIO CLUB BASQUETBOL CORNELLA						
2017 0884 3410B 4800008	SUBVENCIO 75È ANIVERSARI CLUB ESCACS CORNELLA					1.201,74	1.201,74
2017 0884 3410C 2240000	ASSEGURANCES/CURSES I CAMINADES POPULARS					9,59	9,59
2017 0884 3410C 2260200	PUBLICITAT/ACTIVITATS ESPORTIVES					0,36	0,36
2017 0884 3410C 2260901	ACTIVITATS ESPORTS						
2017 0884 3410C 2260902	CURSES I CAMINADES POPULARS					2.945,27	2.945,27

PRESSUPOST DE DESPESES

ROMANENTS DE CRÈDIT

EXERCICI 2017

APLIC. PRESSUPOSTÀRIA	DESCRIPCIÓ	ROMANENTS COMPROMESOS			ROMNENTS NO COMPROMESOS		
		INCORPORABLES	NO INCORPORABL	TOTAL	INCORPORABLES	NO INCORPORABLE	TOTAL
2017 0884 3410C 2260903	CURSES I CAMINADES POPULARS (CR)						
2017 0884 3410C 2260904	ACTIVITATS/ESPORTS (CR)						
2017 0884 3410C 2260905	ACTIVITATS ESPORTIVES SOCIALS	11.280,10		11.280,10		335,06	335,06
2017 0884 3410C 2270600	ESTUDI SISTEMA ESPORTIU						
2017 0884 3410C 2270601	IMPLANTACIO MODEL ESPORTIU (SEGELL DE QUALITAT)					530,00	530,00
2017 0884 3420A 2211001	PRODUCTES NETEJA/PISCINA					0,99	0,99
2017 0884 3420A 2211003	TRACTAMENT AIGUES/PISCINES	3.765,12		3.765,12		7.719,59	7.719,59
2017 0884 3420A 2279900	C.P.S./GESTIO PISCINES	118.369,56		118.369,56		28.950,64	28.950,64
2017 0884 3420A 2279901	CPS/CONTROL ANALITIC AIGUA PISCINES	473,46		473,46		-946,88	-946,88
2017 0884 3420B 2130000	MANTENIMENT DESFIBRIL.LADORS (DEA)					370,63	370,63
2017 0884 3420B 2130003	MANTENIMENT DESFIBRIL.LADORS (CR)						
2017 0884 3420B 2210601	PRODUCTES FARMACIA/ESPORTS					1,30	1,30
2017 0884 3420B 2269900	FORMACIO DESFIBRIL.LADORS (DEA)					67,70	67,70
2017 0884 3420B 2279900	C.P.S./PAVELLONS RIERA I RUBIO I ORS						
2017 0884 3420B 2279901	C.P.S./CAMP FUTBOL SANT ILDEFONS					4.304,40	4.304,40
2017 0884 3420B 2279902	C.P.S./CAMP FUTBOL FONTSANTA						
2017 0884 3420B 2279903	C.P.S./CAMP FUTBOL ALMEDA	4.309,43		4.309,43		1.713,73	1.713,73
2017 0884 3420B 2279904	C.P.S./CAMP FUTBOL CORNELLA					59.583,29	59.583,29
2017 0884 3420B 6230000	ADQUISICIO DESFIBRIL.LADORS				2.604,77		2.604,77
2017 0884 3420B 6350000	MOBILIARI ESPORTIU/ESPORTS	20.594,11		20.594,11	22,42		22,42
2017 1201 1500B 2200001	MAT. OFICINA NO INVENT./CMPG					600,00	600,00
2017 1201 1500B 2220100	COMUNICACIONS POSTALS/CMPG					100,00	100,00
2017 1201 1500B 2229900	ALTRES DESPESES EN COMUNICACIONS					100,00	100,00

PRESSUPOST DE DESPESES

ROMANENTS DE CRÈDIT

EXERCICI 2017

APLIC. PRESSUPOSTÀRIA	DESCRIPCIÓ	ROMANENTS COMPROMESOS			ROMNENTS NO COMPROMESOS		
		INCORPORABLES	NO INCORPORABL	TOTAL	INCORPORABLES	NO INCORPORABLE	TOTAL
2017 1201 1500B 2260101	ATENCIONS PROTOCOL·LARIES/CMPG					100,00	100,00
2017 1201 1500B 2260300	ANUNCIS OFICIALS/CMPG					200,00	200,00
2017 1201 1500B 2260400	DESPESES JURIDIQUES/CMPG					100,00	100,00
2017 1201 1500B 2269900	DESPESES DIVERSES/CMPG					300,00	300,00
2017 1201 9430A 4620000	TRANSF. A AJUNTAMENTS INTEGRANTS (A)				47.905,90		47.905,90
2017 9999 1521B 6810000	Terrenys i béns naturals.						
TOTAL		11.567.606,08		11.567.606,08	10.944.911,97	8.208.077,26	19.152.989,23

PRESSUPOST DE DESPESES. EXERCICI CORRENT

EXERCICI 2017

CREDITORS PER OPERACIONS PENDENTS D'APLICAR A PRESSUPOST

DESCRIPCIÓ DE LA DESPESA		APLICACIÓ PRESSUPOSTÀRIA	IMPORT PENDENT D'APLICAR A PRESSUPOST				IMPORT PAGAT A 31 DE DESEMBRE	OBSERVACIONS
CODI	DENOMINACIÓ		1 DE GENER	ABONAMENTS	CÀRRECS	A 31 DE DESEMBRE		
220160025748	PROMOCIÓ I PUBLICITAT/COMERÇ	0003/4301A/2260200	1.089,00	0,00	1.089,00	0,00	0,00	FRA. 364 Inserció anunci Comerç Nadal/ RECONeixEMENT DE CRÈDIT
220160025749	PROMOCIÓ I PUBLICITAT/COMERÇ	0003/4301A/2260200	1.089,00	0,00	1.089,00	0,00	0,00	FACT. 374 INSERCIO ANUNCI QUEDAT AMB EL COMERÇ DE CORNELLA//
220160025750	PROMOCIÓ I PUBLICITAT/COMERÇ	0003/4301A/2260200	375,10	0,00	375,10	0,00	0,00	FACT. 0268 INSERCIO ANUNCI COMERÇ NADAL// RECONeixEMENT DE
220160025751	PUBLICITAT/EDUCACIO	0003/3200A/2260200	1.845,81	0,00	1.845,81	0,00	0,00	FACT. SF-47490 POSTAL BOLA NADAL// RECONeixEMENT DE
220160025752	PUBLIC.I PUBLICITAT/ACCIO COMUNITARIA	0003/9240A/2260200	409,95	0,00	409,95	0,00	0,00	FRA. 16/035 programa XII Trobada d'entitats// RECONeixEMENT DE CRÈDIT
220160025753	PUBLICITAT/CULTURA	0003/3300B/2260200	2.413,95	0,00	2.413,95	0,00	0,00	FRA.281 insercio anunci gaudeix del nadal a cornella// RECONeixEMENT DE
220160025754	PUBLICACIONS I PUBLICITAT	0003/9200M/2260200	2.178,00	0,00	2.178,00	0,00	0,00	FACT. F16-071 CAMPAÑA COMUNICACIÓ CORNELLÀ NATURA//
220160025755	PUBLICITAT/CULTURA	0003/3300B/2260200	363,00	0,00	363,00	0,00	0,00	FRA. F00129/16 Inserció pagina en color a l'Anuari
220160025757	MATERIAL ESPECIAL/GUARDIA URBANA	0116/1300A/2219900	125,00	0,00	125,00	0,00	0,00	FRA.1515003027 material especial

PRESSUPOST DE DESPESES. EXERCICI CORRENT

EXERCICI 2017

CREDITORS PER OPERACIONS PENDENTS D'APLICAR A PRESSUPOST

DESCRIPCIÓ DE LA DESPESA		APLICACIÓ PRESSUPOSTÀRIA	IMPORT PENDENT D'APLICAR A PRESSUPOST				IMPORT PAGAT A 31 DE DESEMBRE	OBSERVACIONS
CODI	DENOMINACIÓ		1 DE GENER	ABONAMENTS	CÀRRECS	A 31 DE DESEMBRE		
220160025758	SUBM. PRODUCTES VEHICLES/GUARDIA URBANA	0116/1300A/2219906	32,50	0,00	32,50	0,00	0,00	Fra. núm. FAC0161027 rentats vehicles// RECONeixEMENT DE CRÈDIT
220160025759	MAT.OFICINA NO INVENT./GUARDIA URBANA	0116/1300A/2200001	414,73	0,00	414,73	0,00	0,00	Fra. núm. 7830311463 material oficina// RECONeixEMENT DE CRÈDIT
220160025760	MANTENIMENT MATERIAL	0116/1300A/2190000	459,80	0,00	459,80	0,00	0,00	FRA. 0116018379 manteniment material// RECONeixEMENT DE CRÈDIT
220160025762	MANTENIMENT MATERIAL	0116/1300A/2190000	798,42	0,00	798,42	0,00	0,00	FRA. 7190 manteniment sistema de gravació Mirra// RECONeixEMENT DE
220160025763	MAT. INFORMATIC NO INV./ACCIÓ SOCIAL	0332/2310B/2200201	131,29	0,00	131,29	0,00	0,00	FACT. Nº 1600012973 ADQUISICIÓ MAT. INFORMÀTIC// RECONeixEMENT DE
220160025764	MAT.OFICINA NO INVENT./ACCIÓ SOCIAL	0332/2310B/2200001	201,09	0,00	201,09	0,00	0,00	FACT. Nº 1600012974 ADQUISICIÓ MATERIAL D'OFICINA// RECONeixEMENT DE
220160025765	MAT.OFICINA NO INVENT./ACCIÓ SOCIAL	0332/2310B/2200001	184,53	0,00	184,53	0,00	0,00	FACT. Nº 1600012976 DATA:15/12/16 ADQUISICIÓ MATERIAL D'OFICINA//
220160025766	MAT.OFICINA NO INVENT./ACCIÓ SOCIAL	0332/2310B/2200001	66,55	0,00	66,55	0,00	0,00	FACT. Nº 1600012987 DATA:16/12/16 "DESPESES DIVERSES"//
220160025767	MANT. FOTOCOPIADORA/ACCIÓ SOCIAL	0332/2310B/2130000	142,21	0,00	142,21	0,00	0,00	FACT. Nº 1600013134 MANT FOTOCOPIADORA EBASP NOVEMBRE

PRESSUPOST DE DESPESES. EXERCICI CORRENT

EXERCICI 2017

CREDITORS PER OPERACIONS PENDENTS D'APLICAR A PRESSUPOST

DESCRIPCIÓ DE LA DESPESA		APLICACIÓ PRESSUPOSTÀRIA	IMPORT PENDENT D'APLICAR A PRESSUPOST				IMPORT PAGAT A 31 DE DESEMBRE	OBSERVACIONS
CODI	DENOMINACIÓ		1 DE GENER	ABONAMENTS	CÀRRECS	A 31 DE DESEMBRE		
220160025768	MANT. FOTOCOPIADORA/ACCIÓ SOCIAL	0332/2310B/2130000	142,21	0,00	142,21	0,00	0,00	FACT. Nº 1600013136 MANT. FOTOCOPIADORA EBASP DESEMBRE
220160025769	MANT. FOTOCOPIADORA/ACCIÓ SOCIAL	0332/2310B/2130000	529,23	0,00	529,23	0,00	0,00	FAC. Nº 16000129991 MANT.FOTOCOPIADO RA EBASP ACCIÓ SOCIAL//
220160025770	MAT.OFICINA/INSERCIÓ LAB. ST.ILDEFONS	0333/2411F/2200002	41,99	0,00	41,99	0,00	0,00	FRA. 1600011983 MAT. OFICINA - POL. D'OCUPACIÓ// RECONeixEMENT DE
220160025771	MAT.OFICINA/INSERCIÓ LAB. ST.ILDEFONS	0333/2411F/2200002	131,64	0,00	131,64	0,00	0,00	FRA. 1600013004 MAT. OFICINA// RECONeixEMENT DE CRÈDIT
220160025772	MAT.OFICINA/INSERCIÓ LAB. ST.ILDEFONS	0333/2411F/2200002	15,67	0,00	15,67	0,00	0,00	FRA. 1600012962 MAT. OFICINA - INS. SANT ILDEFONS// RECONeixEMENT DE
220160025773	MAT.OFICINA/INSERCIÓ LAB. ST.ILDEFONS	0333/2411F/2200002	211,19	0,00	211,19	0,00	0,00	FRA. 1600012978 MAT. OFICINA - INS. SANT ILDEFONS// RECONeixEMENT DE
220160025774	MAT.OFICINA/INSERCIÓ LAB. ST.ILDEFONS	0333/2411F/2200002	77,03	0,00	77,03	0,00	0,00	FRA. 1600012986 MAT OFICINA - INS. SANT ILDEFONS// RECONeixEMENT DE
220160025775	MAT.OFICINA/INSERCIÓ LAB. ST.ILDEFONS	0333/2411F/2200002	2,72	0,00	2,72	0,00	0,00	FRA. 1600011980 MAT. OFICINA /RECONeixEMENT DE CRÈDIT
220160025776	MAT.OFICINA/INSERCIÓ LAB. ST.ILDEFONS	0333/2411F/2200002	73,81	0,00	73,81	0,00	0,00	FRA. 1600011979 MAT. OFICINA - INS. LABORAL// RECONeixEMENT DE

PRESSUPOST DE DESPESES. EXERCICI CORRENT

EXERCICI 2017

CREDITORS PER OPERACIONS PENDENTS D'APLICAR A PRESSUPOST

DESCRIPCIÓ DE LA DESPESA		APLICACIÓ PRESSUPOSTÀRIA	IMPORT PENDENT D'APLICAR A PRESSUPOST				IMPORT PAGAT A 31 DE DESEMBRE	OBSERVACIONS
CODI	DENOMINACIÓ		1 DE GENER	ABONAMENTS	CÀRRECS	A 31 DE DESEMBRE		
220160025777	MAT.OFICINA/POL.OCUPACI O	0333/2410A/2200002	71,05	0,00	71,05	0,00	0,00	FRA. 1600013017 DATA 23.12.2016 MAT. OFICINA//RECONEIXE MENT DE CREDIT
220160025778	MAT.OFICINA/POL.OCUPACI O	0333/2410A/2200002	8,93	0,00	8,93	0,00	0,00	FRA. 1600013006 MAT. OFICINA // RECONEIXEMENT DE CRÈDIT
220160025779	MAT.OFICINA/POL.OCUPACI O	0333/2410A/2200002	528,99	0,00	528,99	0,00	0,00	FRA. 1600012977 MAT. OFICINA// RECONEIXEMENT DE CRÈDIT
220160025780	MAT.OFICINA/POL.OCUPACI O	0333/2410A/2200002	73,81	0,00	73,81	0,00	0,00	FRA. 1600012958 MAT. OFICINA // RECONEIXEMENT DE CRÈDIT
220160025781	MAT.OFICINA/POL.OCUPACI O	0333/2410A/2200002	7,26	0,00	7,26	0,00	0,00	FRA. 1600012959 MAT. OFICINA// RECONEIXEMENT DE CRÈDIT
220160025782	MAT.OFICINA/POL.OCUPACI O	0333/2410A/2200002	29,72	0,00	29,72	0,00	0,00	FRA. 1600011984 DESPESES DIVERSES// RECONEIXEMENT DE
220160025783	MAT.OFICINA/POL.OCUPACI O	0333/2410A/2200002	266,68	0,00	266,68	0,00	0,00	FRA. 1600011993 MAT. OFICINA// RECONEIXEMENT DE CRÈDIT
220160025784	MAT.OFICINA/POL.OCUPACI O	0333/2410A/2200002	73,81	0,00	73,81	0,00	0,00	FRA. 1600011981 MAT. OFICINA// RECONEIXEMENT DE CRÈDIT
220160025785	MAT.OFICINA/POL.OCUPACI O	0333/2410A/2200002	28,30	0,00	28,30	0,00	0,00	FRA. 1600011982 MAT. OFICINA// RECONEIXEMENT DE CRÈDIT

PRESSUPOST DE DESPESES. EXERCICI CORRENT

EXERCICI 2017

CREDITORS PER OPERACIONS PENDENTS D'APLICAR A PRESSUPOST

DESCRIPCIÓ DE LA DESPESA		APLICACIÓ PRESSUPOSTÀRIA	IMPORT PENDENT D'APLICAR A PRESSUPOST				IMPORT PAGAT A 31 DE DESEMBRE	OBSERVACIONS
CODI	DENOMINACIÓ		1 DE GENER	ABONAMENTS	CÀRRECS	A 31 DE DESEMBRE		
220160025786	SUBMINISTRAMENT AIGUA FONTS/POL. OCUPACIO	0333/2410A/2210503	135,30	0,00	135,30	0,00	0,00	FRA. 75/03302140 SUBMINISTRAMENT AIGÜA // RECONeixEMENT DE
220160025787	altres despeses diverses	0334/3260D/2269902	1.300,75	0,00	1.300,75	0,00	0,00	FRA. 5631 SERVEI DE SONORITZACIÓ I PROJECCIÓ DE DOCUMENTALS
220160025788	ACTIVITATS/EDUCAR PER CREIXER/FAMILIA	0335/3271D/2269901	264,00	0,00	264,00	0,00	0,00	FACT. 56099 CURSO HIGIENE Y MANIPULACION ALIMENTOS EDUCAR
220160025789	DESPESES DIVERSES/FAMILIES	0335/3270A/2269903	6,60	0,00	6,60	0,00	0,00	FACT. 490 DESPESES MATERIALS MES NOVEMBRE // RECONeixEMENT DE
220160025790	DESPESES DIVERSES/FAMILIES	0335/3270A/2269903	72,70	0,00	72,70	0,00	0,00	FACT. 230 DESPESES REUNIÓ DE L'ÀREA POL. FAMILIA/RECONeixEM
220160025791	DESPESES DIVERSES/ESPAI NADÓ	0335/3270B/2269902	121,00	0,00	121,00	0,00	0,00	FACT. 1633 DESPESES MATERIALS PER ESPAI NADÓ LA
220160025792	DESPESES DIVERSES/ESPAI NADÓ	0335/3270B/2269902	121,40	0,00	121,40	0,00	0,00	FACT. 2016 111097 SUBMINISTRAMENT JOGUINES E.FAMILIAR LA
220160025793	ALTRES SUBMINISTRAMENTS/ESPAI FAMILIAR	0335/3270A/2219900	190,91	0,00	190,91	0,00	0,00	FACT. 2016 110927 MATERIAL D'OFICINA E. FAMILIAR LA TREPA, MES
220160025794	MAT.OFICINA NO INVENT./ESPAI FAMILIAR	0335/3270A/2200001	129,86	0,00	129,86	0,00	0,00	FACT. 2016 110928 MAT. D'OFICINA E.FAMILIAR ROGER DE LLURIA, MES

PRESSUPOST DE DESPESES. EXERCICI CORRENT

EXERCICI 2017

CREDITORS PER OPERACIONS PENDENTS D'APLICAR A PRESSUPOST

DESCRIPCIÓ DE LA DESPESA		APLICACIÓ PRESSUPOSTÀRIA	IMPORT PENDENT D'APLICAR A PRESSUPOST				IMPORT PAGAT A 31 DE DESEMBRE	OBSERVACIONS
CODI	DENOMINACIÓ		1 DE GENER	ABONAMENTS	CÀRRECS	A 31 DE DESEMBRE		
220160025795	DESPESES DIVERSES/ESPAI NADÓ	0335/3270B/2269902	85,56	0,00	85,56	0,00	0,00	FACT. 2016 101067 JOGUINES E. NADÓ MES OCTUBRE// RECONeixEMENT DE
220160025796	ALTRES SUBMINISTRAMENTS/ESPAI NADÓ	0335/3270B/2219900	143,41	0,00	143,41	0,00	0,00	FACT. 2016 110884 JOGUINES E.NADÓ ROGER DE LLURIA, MES NOVEMBRE//
220160025797	VARIS/CONSELLS DE PARTICIPACIO	0335/3270G/2269902	370,00	0,00	370,00	0,00	0,00	FACT. 16S00050 ACTE DIA INTERNACIONAL DE LA INFANCIA, MOSAIC DE MANS DIA
220160025798	VARIS/CONSELLS DE PARTICIPACIO	0335/3270G/2269902	24,46	0,00	24,46	0,00	0,00	FACT. 0092330378 MATERIALS REGALS CONSELL POL. FAMILIA, MES
220160025799	ALIMENTACIO/ESPAI FAMILIAR	0335/3270A/2210501	21,92	0,00	21,92	0,00	0,00	FACT. 0092334006 PRODUCTES D'ALIMENTACIÓ PER ESPAI NADÓ LA
220160025800	ALIMENTACIO/ESPAI FAMILIAR	0335/3270A/2210501	19,85	0,00	19,85	0,00	0,00	FACT. 0092334008 PRODUCTES D'ALIMENTACIÓ E. FAMILIAR ROGER DE
220160025801	ALIMENTACIO/ESPAI FAMILIAR	0335/3270A/2210501	43,73	0,00	43,73	0,00	0,00	FACT. 0092334007 PRODUCTES D'ALIMENTACIÓ E. FAMILIAR LA TREPA,
220160025802	PRODUCTES NETEJA I HIGIENE/ CDIAP	0335/3260B/2211001	158,52	0,00	158,52	0,00	0,00	FACT. 0092334005 PRODUCTES DE NETEJA E. FAMILIAR LA TREPA, MES
220160025803	ACTIVITATS/EDUCAR PER CREIXER/FAMILIA	0335/3271D/2269901	1.089,00	0,00	1.089,00	0,00	0,00	FACT. 321 TALLER HÀBITS I TÈCNiques D'ESTUDI PER NENS AMB "DA" "EDUCAR

PRESSUPOST DE DESPESES. EXERCICI CORRENT

EXERCICI 2017

CREDITORS PER OPERACIONS PENDENTS D'APLICAR A PRESSUPOST

DESCRIPCIÓ DE LA DESPESA		APLICACIÓ PRESSUPOSTÀRIA	IMPORT PENDENT D'APLICAR A PRESSUPOST				IMPORT PAGAT A 31 DE DESEMBRE	OBSERVACIONS
CODI	DENOMINACIÓ		1 DE GENER	ABONAMENTS	CÀRRECS	A 31 DE DESEMBRE		
220160025804	ACTIVITATS/EDUCAR PER CREIXER/FAMILIA	0335/3271D/2269901	1.306,80	0,00	1.306,80	0,00	0,00	FACT. 13 TALLERES PROYECTO CREADO EN FAMILIA ESCOLA A.GAUDÍ "EDUCAR
220160025805	ACTIVITATS/EDUCAR PER CREIXER/FAMILIA	0335/3271D/2269901	490,05	0,00	490,05	0,00	0,00	FACT. 1-2016 REALITZACIÓ MURAL DECORATIU AL CEIP ARENY "EDUCAR
220160025806	ACTIVITATS/EDUCAR PER CREIXER/FAMILIA	0335/3271D/2269901	2.983,86	0,00	2.983,86	0,00	0,00	FACT. 2016/001 TALLER TEATRE ES. IGNASI IGLESIAS "EDUCAR PER
220160025807	ACTIVITATS/EDUCAR PER CREIXER/FAMILIA	0335/3271D/2269901	2.485,96	0,00	2.485,96	0,00	0,00	FACT. 5/2016 TALLERS EN FAMILIA "EDUCAR PER CREIXER" PERÍODE:
220160025808	ACTIVITATS/EDUCAR PER CREIXER/FAMILIA	0335/3271D/2269901	2.359,50	0,00	2.359,50	0,00	0,00	FACT. 1632 CLASSES D'ESCALADA A L'ESCOLA EL LLINDAR ROCÒDROM EDUCAR
220160025809	ACTIVITATS/EDUCAR PER CREIXER/FAMILIA	0335/3271D/2269901	445,00	0,00	445,00	0,00	0,00	FACT. 2016/235 TALLER NUTRICIÓ FELIÇ "EDUCAR PER CREIXER" MES
220160025810	ACTIVITATS/EDUCAR PER CREIXER/FAMILIA	0335/3271D/2269901	900,00	0,00	900,00	0,00	0,00	FACT. 01 TALLER PASSEJADA CULTURAL PER CORNELLA "EDUCAR
220160025811	ACTIVITATS/EDUCAR PER CREIXER/FAMILIA	0335/3271D/2269901	148,00	0,00	148,00	0,00	0,00	FACT. 121 FOTOGRAFIES PER I. FRANCESC MACIÀ "EDUCAR PER
220160025812	VARIS/PLA DE L'ENTORN	0335/3270H/2269902	145,20	0,00	145,20	0,00	0,00	FACT. /2016 COMIDA ENTIDADES DEL PROGRAMA "PLA EDUCATIU

PRESSUPOST DE DESPESES. EXERCICI CORRENT

EXERCICI 2017

CREDITORS PER OPERACIONS PENDENTS D'APLICAR A PRESSUPOST

DESCRIPCIÓ DE LA DESPESA		APLICACIÓ PRESSUPOSTÀRIA	IMPORT PENDENT D'APLICAR A PRESSUPOST				IMPORT PAGAT A 31 DE DESEMBRE	OBSERVACIONS
CODI	DENOMINACIÓ		1 DE GENER	ABONAMENTS	CÀRRECS	A 31 DE DESEMBRE		
220160025813	MAT.OFICINA NO INVENT./ESPAI FAMILIAR	0335/3270A/2200001	13,00	0,00	13,00	0,00	0,00	FACT. 1600013005 MATERIAL D'OFICINA PER POLITIQUES DE FAMILIA, MES
220160025814	REUNIONS I CONFERENCIES/ESPAI FAMILIAR	0335/3270A/2260600	363,00	0,00	363,00	0,00	0,00	FACT. 001/2016 TALLER DE SÒL PELVIÀ I GIMNASTICA ESPAI NADÓ, MES
220160025815	DESPESES DIVERSES/ESPAI NADÓ	0335/3270B/2269902	113,74	0,00	113,74	0,00	0,00	FACT. 1634 DESPESES MATERIALS PER ESPAI NADO ROGER
220160025816	ALTRES SUBMINISTRAMENTS/ CDIAP	0335/3260B/2219900	737,28	0,00	737,28	0,00	0,00	FACT. 2016 120171 SUBMINISTRAMENT JOGUINES PER CDIAP, MES
220160025817	LLOGUER SALES DE TEATRE	0661/3340D/2020000	600,00	0,00	600,00	0,00	0,00	FRA.349. LLOGUER TEATRE GAL.LA BENEFICA EVA GRIS EL DIA 18-12-16//
220160025818	LLOGUER SALES DE TEATRE	0661/3340D/2020000	1.908,43	0,00	1.908,43	0,00	0,00	FRA.348. LLOGUER AUDITORI PER XX ENCUENTRO COROS NAVIDEÑOS
220160025819	LLOGUER SALES DE TEATRE	0661/3340D/2020000	1.089,00	0,00	1.089,00	0,00	0,00	FRA.274. ASSAIGS BALLS DE SALO LA BALLARUCA 4RT TRIMESTRE//
220160025820	REIS	0661/3380A/2260901	895,84	0,00	895,84	0,00	0,00	FRA 351253 SUM.MAT. DE PINTURA//RECONEXIMENT DE CRÈDIT
220160025822	REIS	0661/3380A/2260901	41,37	0,00	41,37	0,00	0,00	FA 351254 SUM.MAT. DE PINTURA// RECONEXIMENT DE CRÈDIT

PRESSUPOST DE DESPESES. EXERCICI CORRENT

EXERCICI 2017

CREDITORS PER OPERACIONS PENDENTS D'APLICAR A PRESSUPOST

DESCRIPCIÓ DE LA DESPESA		APLICACIÓ PRESSUPOSTÀRIA	IMPORT PENDENT D'APLICAR A PRESSUPOST				IMPORT PAGAT A 31 DE DESEMBRE	OBSERVACIONS
CODI	DENOMINACIÓ		1 DE GENER	ABONAMENTS	CÀRRECS	A 31 DE DESEMBRE		
220160025823	REIS	0661/3380A/2260901	1.056,75	0,00	1.056,75	0,00	0,00	FA 350000 SUM.MAT. DE PINTURA// RECONeixEMENT DE CRÈDIT
220160025824	MATERIAL INFORMATIC XBC	0662/3321A/2200201	88,81	0,00	88,81	0,00	0,00	FRA.7830303503 - SUBMINISTRAMENT DE MATERIAL DIVERS D'OFICINA I TÒNER A
220160025824	MATERIAL OFICINA NO INVENT./ XBC	0662/3321A/2200005	304,66	0,00	304,66	0,00	0,00	FRA.7830303503 - SUBMINISTRAMENT DE MATERIAL DIVERS D'OFICINA I TÒNER A
220160025825	MATERIAL NO INVENT./BIBLIOTECA S.PAPASSEIT	0662/3321A/2200002	66,70	0,00	66,70	0,00	0,00	FRA.7830303504 - SUBMINISTRAMENT DE MATERIAL D'OFICINA A LA BJSP//
220160025826	MATERIAL OFICINA NO INVENT./ XBC	0662/3321A/2200005	247,11	0,00	247,11	0,00	0,00	FRA.7830303508 - SUBMINISTRAMENT DE MATERIAL DIVERS D'OFICINA A LA BCC//
220160025827	MATERIAL OFICINA NO INVENT./ XBC	0662/3321A/2200005	254,96	0,00	254,96	0,00	0,00	FRA.7830303521 - SUBMINISTRAMENT DE MATERIAL DIVERS D'OFICINA A LA BCC//
220160025828	MATERIAL OFICINA NO INVENT./ XBC	0662/3321A/2200005	297,53	0,00	297,53	0,00	0,00	FRA.7830303522 - SUBMINISTRAMENT DE MATERIAL DIVERS D'OFICINA A LA BSI//
220160025829	MUNTATGE EXPOSICIONS CASTELL	0662/3330A/2269900	1.199,99	0,00	1.199,99	0,00	0,00	FRA. Emit-2016 111 - Serveis de Muntatge exposicions Castell - novembre//
220160025830	TRIBUTS/XBC	0662/3321A/2250200	186,00	0,00	186,00	0,00	0,00	LIQUIDACIÓ: 2016/19980 - TAXES PEL SERVEI DE PRÉSTEC

PRESSUPOST DE DESPESES. EXERCICI CORRENT

EXERCICI 2017

CREDITORS PER OPERACIONS PENDENTS D'APLICAR A PRESSUPOST

DESCRIPCIÓ DE LA DESPESA		APLICACIÓ PRESSUPOSTÀRIA	IMPORT PENDENT D'APLICAR A PRESSUPOST				IMPORT PAGAT A 31 DE DESEMBRE	OBSERVACIONS
CODI	DENOMINACIÓ		1 DE GENER	ABONAMENTS	CÀRRECS	A 31 DE DESEMBRE		
220160025831	ACTIVITATS/ XBC	0662/3321A/2269905	150,00	0,00	150,00	0,00	0,00	FRA.02181116 - ACTIVITAT HORA DEL CONTE INFANTS A LA BCC, 18/11/16//
220160025832	ACTIVITATS/ XBC	0662/3321A/2269905	110,00	0,00	110,00	0,00	0,00	FRA.80BSAN - ACTIVITAT HORA DEL CONTE A LA BSI, 11/10/16//
220160025833	ACTIVITATS BIBLIOTECA S. PAPASSEIT	0662/3321A/2269902	180,00	0,00	180,00	0,00	0,00	FRA.29 - ACTIVITAT: ESPECTACLE A LA BJSP, 09/11/16// RECONeixEMENT DE
220160025834	REPARACIO, CONSERVACIO I MANTENIMENT INSTAL. XBC	0662/3321A/2130005	338,80	0,00	338,80	0,00	0,00	FRA160832 - SERVEIS DE REPARACIONS D'EQUIPS A LA BMM//RECONeixEME
220160025835	REPARACIO, CONSERVACIO I MANTENIMENT INSTAL. XBC	0662/3321A/2130005	340,01	0,00	340,01	0,00	0,00	FRA160833 - SERVEIS DE REPARACIONS D'EQUIPS A LA BSI// RECONeixEMENT DE
220160025836	ACTIVITATS/ XBC	0662/3321A/2269905	150,00	0,00	150,00	0,00	0,00	FRA.0036 - ACTIVITAT: TALLER DE CÒMIC, 09/11/16, A LA BMM// RECONeixEMENT DE
220160025837	PLA BIBLIOTEQUES/ADQ.LLIBRES (FONS DOC.)	0662/3321A/6290000	507,72	0,00	507,72	0,00	0,00	FRA, E-02-16-0000133 - SUBMINISTRAMENT FONS AUDIOVISUAL A LA BSI//
220160025838	PLA BIBLIOTEQUES/ADQ.LLIBRES (FONS DOC.)	0662/3321A/6290000	140,92	0,00	140,92	0,00	0,00	FRA-9030177892 - SUBMINISTRAMENT DE LLIBRES (FONS DOCUMENTAL) A LA
220160025839	PLA BIBLIOTEQUES/ADQ.LLIBRES (FONS DOC.)	0662/3321A/6290000	16,58	0,00	16,58	0,00	0,00	FRA.9030177941 - SUBMINISTRAMENT DE LLIBRE (FONS DOCUMENTAL) A LA

PRESSUPOST DE DESPESES. EXERCICI CORRENT

EXERCICI 2017

CREDITORS PER OPERACIONS PENDENTS D'APLICAR A PRESSUPOST

DESCRIPCIÓ DE LA DESPESA		APLICACIÓ PRESSUPOSTÀRIA	IMPORT PENDENT D'APLICAR A PRESSUPOST				IMPORT PAGAT A 31 DE DESEMBRE	OBSERVACIONS
CODI	DENOMINACIÓ		1 DE GENER	ABONAMENTS	CÀRRECS	A 31 DE DESEMBRE		
220160025840	PLA BIBLIOTEQUES/ADQ.LLIBRES (FONS DOC.)	0662/3321A/6290000	1.084,34	0,00	1.084,34	0,00	0,00	FRA.2016/16602 - SUBMINISTRAMENT DE FONS AUDIOVISUAL A LA
220160025841	PLA BIBLIOTEQUES/ADQ.LLIBRES (FONS DOC.)	0662/3321A/6290000	2.990,00	0,00	2.990,00	0,00	0,00	FRA.A/232.500 - SUBMINISTRAMENT DE LLIBRES PER A LA XBC (FONS
220160025842	MUNTATGE EXPOSICIONS CASTELL	0662/3330A/2269900	589,00	0,00	589,00	0,00	0,00	FRA.4/2016 - FOTOGRAFIES QUADRES CATÀLEG DE L'EXPOSICIÓ AL
220160025843	ACTIVITATS/ XBC	0662/3321A/2269905	140,00	0,00	140,00	0,00	0,00	PB.077-15: FRA.076 - XERRADA-PRESENTACIÓ LLIBRE, 24/11/16, A LA BSI//
220160025844	ACTIVITATS CASTELL	0662/3330A/2260903	291,61	0,00	291,61	0,00	0,00	PB.083-5: FRA.008 - TALLER INFANTIL, 26/11/16// RECONeixEMENT DE
220160025845	ACTIVITATS CASTELL	0662/3330A/2260903	577,39	0,00	577,39	0,00	0,00	PB.083-6: FRA.A/16214 - LLOGUER DE PIANO PER A ACTUACIÓ MUSICAL, 19/11/16//
220160025846	ACTIVITATS CASTELL	0662/3330A/2260903	242,00	0,00	242,00	0,00	0,00	PB.083-7: FRA.1/2016 - ACTUACIÓ MUSICAL, 20/11/16 (URFABRIQUE)//RECO
220160025847	ACTIVITATS/ XBC	0662/3321A/2269905	700,00	0,00	700,00	0,00	0,00	FRA.01221016 - ACTIVITAT "CONTES MUSICLOWN" , 22/10, A LA BSI//
220160025848	ACTIVITATS/ XBC	0662/3321A/2269905	399,30	0,00	399,30	0,00	0,00	FRA.112 - 2 SESSIONS SONS PER A NADONS, 05/11, A LA BCC//

PRESSUPOST DE DESPESES. EXERCICI CORRENT

EXERCICI 2017

CREDITORS PER OPERACIONS PENDENTS D'APLICAR A PRESSUPOST

DESCRIPCIÓ DE LA DESPESA		APLICACIÓ PRESSUPOSTÀRIA	IMPORT PENDENT D'APLICAR A PRESSUPOST				IMPORT PAGAT A 31 DE DESEMBRE	OBSERVACIONS
CODI	DENOMINACIÓ		1 DE GENER	ABONAMENTS	CÀRRECS	A 31 DE DESEMBRE		
220160025849	ACTIVITATS/ XBC	0662/3321A/2269905	100,00	0,00	100,00	0,00	0,00	FRA.18/2016 - XERRADA COL-LOQUI AL CINE-CLUB DE LA BSI, 21/10/16//
220160025850	MATERIAL INFORMATIC XBC	0662/3321A/2200201	180,85	0,00	180,85	0,00	0,00	FRA.7830303509 - SUBMINSTRAMENT DE TÒNERS A LA BCC//
220160025851	MANT. RESTES ARQUEOLOGIQUES	0662/3360A/2120000	629,20	0,00	629,20	0,00	0,00	FRA.13/2016 - INTERVENCIONS DE MANTENIMENT DE LES COLUMNES
220160025852	DESPESES DIVERSES/MEDI AMBIENT	0556/1700A/2269902	121,00	0,00	121,00	0,00	0,00	FRA.: 70 4H. FURGONETA RECOLLIDA ALIMENTS A SANT
220160025853	CAMPANYES PARTICIPACIO	0556/1700A/2269903	121,00	0,00	121,00	0,00	0,00	FACTURA 60. Transportes// RECONeixEMENT DE CRÈDIT
220160025854	EDUCACIO AMBIENTAL	0556/1700A/2269905	1.235,00	0,00	1.235,00	0,00	0,00	FRA.: 16128 TALLERS D'EFICIÈNCIA ENERGÈTICA CICLE SUPERIOR DE
220160025855	EDUCACIO AMBIENTAL	0556/1700A/2269905	1.129,00	0,00	1.129,00	0,00	0,00	FRA.: 156 de 15-12-2016 SERVEI D'EDUCACIÓ AMBIENTAL HORTS
220160025856	MAT.OFICINA NO INVENT./SALUT	0557/3110A/2200001	22,19	0,00	22,19	0,00	0,00	FRA.: 1600012351 COPIAS OCTUBRE 2016 COPIADORA SHARP//
220160025857	MAT.OFICINA NO INVENT./SALUT	0557/3110A/2200001	49,46	0,00	49,46	0,00	0,00	FRA.: 1600013133 LLOGUER COPIADORA SHARP 29-12-16 AL

PRESSUPOST DE DESPESES. EXERCICI CORRENT

EXERCICI 2017

CREDITORS PER OPERACIONS PENDENTS D'APLICAR A PRESSUPOST

DESCRIPCIÓ DE LA DESPESA		APLICACIÓ PRESSUPOSTÀRIA	IMPORT PENDENT D'APLICAR A PRESSUPOST				IMPORT PAGAT A 31 DE DESEMBRE	OBSERVACIONS
CODI	DENOMINACIÓ		1 DE GENER	ABONAMENTS	CÀRRECS	A 31 DE DESEMBRE		
220160025858	MAT.OFICINA NO INVENT./SALUT	0557/3110A/2200001	49,46	0,00	49,46	0,00	0,00	FRA.. 1600013135 LLOGUER COPIADORA SHARP 29-10-16 AL 28-11-16 //
220160025859	MAT.OFICINA NO INVENT./SALUT	0557/3110A/2200001	49,46	0,00	49,46	0,00	0,00	FRA.: 1600013137 LLOGUER COPIADORA SHARP 29-11-16 AL 28-12-16//
220160025860	MAT.OFICINA NO INVENT./SALUT	0557/3110A/2200001	32,78	0,00	32,78	0,00	0,00	fra.: 1600012992 CÒPIES DEL 7-11-16 AL 15-12-16 COPIADORA SHARP//
220160025861	DESPESES DIVERSES/SALUT	0557/3110A/2269902	19,25	0,00	19,25	0,00	0,00	FRA.: 1600011919 LLOGUER COPIADORA SHARP 28-09-16 AL 11-10-16//
220160025862	TREBALLS TECNICS/SALUT	0557/3111A/2270600	2.430,00	0,00	2.430,00	0,00	0,00	FRA.: 4 de data 30-11-2016 TALLERS SALUT EMOCIONAL// RECONeixEMENT DE
220160025863	ACTIVITATS/CENTRE INFORMACIO PER LA DONA	0666/2312A/2269900	1.633,50	0,00	1.633,50	0,00	0,00	FRA.2 - TALELRS AUTONOMIA DEL PENSAMENT DEL 4-10 AL 13-12-16 AL
220160025864	ACTIVITATS/CENTRE INFORMACIO PER LA DONA	0666/2312A/2269900	69,55	0,00	69,55	0,00	0,00	FRA. F00264 -SERVEIS DE FOTOCOPIES I ENQUADERNACIÓ //
220160025869	ACTIVITATS/CENTRE INFORMACIO PER LA DONA	0666/2312A/2269900	150,00	0,00	150,00	0,00	0,00	FRA. 4/2016 XERRADA MGF// RECONeixEMENT DE CRÈDIT
220160025870	ACTIVITATS/CENTRE INFORMACIO PER LA DONA	0666/2312A/2269900	363,00	0,00	363,00	0,00	0,00	FRA 2016/1120 REALITZACIÓ TALLERS COLL I BEST A LA SEU PEÑA

PRESSUPOST DE DESPESES. EXERCICI CORRENT

EXERCICI 2017

CREDITORS PER OPERACIONS PENDENTS D'APLICAR A PRESSUPOST

DESCRIPCIÓ DE LA DESPESA		APLICACIÓ PRESSUPOSTÀRIA	IMPORT PENDENT D'APLICAR A PRESSUPOST				IMPORT PAGAT A 31 DE DESEMBRE	OBSERVACIONS
CODI	DENOMINACIÓ		1 DE GENER	ABONAMENTS	CÀRRECS	A 31 DE DESEMBRE		
220160025871	ACTIVITATS/CENTRE INFORMACIO PER LA DONA	0666/2312A/2269900	695,75	0,00	695,75	0,00	0,00	FRA. 128 Actuacio 20/11/2016 - TITAN TEATRE AZAR O NO AZAR//
220160025872	altres despeses diverses	0667/3340C/2269902	408,00	-408,00	0,00	0,00	0,00	FACTURA 201612-75 XERRADES AUTOR A L'IES MACIA I A L'ESCOLA GAUDÍ DIA
220160025873	altres despeses diverses	0668/3371C/2269902	2.600,00	0,00	2.600,00	0,00	0,00	FRA.030 - SV PLANIFICACIÓ,DISSENY I ELABORACIÓ PROCES
220160025874	altres despeses diverses	0668/2312A/2269901	80,95	0,00	80,95	0,00	0,00	FRA.54 - SUMINISTRAMENT DE MATERIAL I CONFECCIÓ PER A LA
220160025875	material oficina no inventariable	0668/3301A/2200001	14,47	0,00	14,47	0,00	0,00	FRA.16168429 - SUMINISTRAMENT DE MATERIAL D'OFICINA FUNGIBLE//
220160025876	altres despeses diverses	0668/3371C/2269902	72,00	0,00	72,00	0,00	0,00	FRA.25/16 - SV TALLER D'ANIMACIÓ SOCIO-CULTURAL, CURS DE
220160025877	rep., mantenim. i conserv. maquinària, instal. i estris	0668/3301A/2130000	52,72	0,00	52,72	0,00	0,00	FRA.841218190- Precio por copia B/N,Modelo: AFICIO 3235C, Num. Serie:
220160025878	altres despeses diverses	0668/3371C/2269902	46,20	0,00	46,20	0,00	0,00	FRA.AA16004198 - SUBM. 6 CAIXES D'AMPOLLES D'AIGUA NITS
220160025879	material oficina no inventariable	0668/3301A/2200001	32,69	0,00	32,69	0,00	0,00	IND. FRA.9030189968 - SUMINISTRAMETN DE DIVERS MATERIAL D'OFICINA

PRESSUPOST DE DESPESES. EXERCICI CORRENT

EXERCICI 2017

CREDITORS PER OPERACIONS PENDENTS D'APLICAR A PRESSUPOST

DESCRIPCIÓ DE LA DESPESA		APLICACIÓ PRESSUPOSTÀRIA	IMPORT PENDENT D'APLICAR A PRESSUPOST				IMPORT PAGAT A 31 DE DESEMBRE	OBSERVACIONS
CODI	DENOMINACIÓ		1 DE GENER	ABONAMENTS	CÀRRECS	A 31 DE DESEMBRE		
220160025880	MANTENIMENT EQUIPS INFORMATICS	0006/9200C/2160000	435,24	0,00	435,24	0,00	0,00	Fra. 2016 287. Mantenimiento 01.10.16 al 31.12.16// RECONEXIMENT DE
220160025881	SUBMINISTRAMENT AIGUA FONTS/RR.HH.	0780/9200B/2210503	31,13	0,00	31,13	0,00	0,00	Fra. 75/03302441- Subministrament d'aigua mes de juliol 16// RECONEXIMENT
220160025882	MAT.OFICINA NO INVENT./ARXIU	0781/9200H/2200001	10,67	0,00	10,67	0,00	0,00	FRA. 9030189546 MATERIAL OFICINA// RECONEXIMENT DE CRÈDIT
220160025883	PUBLICITAT/ESPORT POPULAR	0884/3410B/2260200	166,52	-166,52	0,00	0,00	0,00	SAMARRETES PER PARTICIPANTS CURSA I PUJADA VERTICAL TORRE DE
220160025884	ACTIVITATS ESPORTS	0884/3410C/2260901	151,25	0,00	151,25	0,00	0,00	FRA. NUM. 492 - IMPARTICIO DE TALLER ALIMENTACIO SALUDABLE AL C.C.
220160025885	C.P.S./PUNTS VOLUNTARIS/JOVENTUT	0661/3271C/2279900	1.454,72	-1.454,72	0,00	0,00	0,00	FRA. 5-2016 GESTIÓ PUNTS VOLUNTARIS DE CORNELLA DEL 15-04 AL 30-4-16//
220160025886	EXPOSICIONS	0661/3340B/2260900	3.000,00	0,00	3.000,00	0,00	0,00	FRA.024AJC-16.SERV EIS EDUCATIUS DEL PROJECTE ART EN FAMILIA PER L'ESPAI
220160025887	LLOGUER MATERIAL/CULTURA	0661/3380A/2030000	875,00	0,00	875,00	0,00	0,00	FRA.27/2015. PER L'ACTUACIO DE LA COBLA CIUTAT DE CORNELLA A LA PL.
220160025888	MANTENIMENT EQUIPS INFORMATICS	0006/9200C/2160000	214,84	0,00	214,84	0,00	0,00	Fra. FV16-3231. Mantenimiento NETAPP DESEMBRE 2016// RECONEXIMENT DE

PRESSUPOST DE DESPESES. EXERCICI CORRENT

EXERCICI 2017

CREDITORS PER OPERACIONS PENDENTS D'APLICAR A PRESSUPOST

DESCRIPCIÓ DE LA DESPESA		APLICACIÓ PRESSUPOSTÀRIA	IMPORT PENDENT D'APLICAR A PRESSUPOST				IMPORT PAGAT A 31 DE DESEMBRE	OBSERVACIONS
CODI	DENOMINACIÓ		1 DE GENER	ABONAMENTS	CÀRRECS	A 31 DE DESEMBRE		
220160025889	MANTENIMENT EQUIPS INFORMATICS	0006/9200C/2160000	151,25	0,00	151,25	0,00	0,00	Fra. 2689. Gestió abonats Can Millar 4T 2016// RECONeixEMENT DE
220160025890	LLOGUER MAQUINARIA	0112/1500C/2030000	2.497,89	0,00	2.497,89	0,00	0,00	FRA.NÚM. 1629 LLOGUER MAQUINARIA// RECONeixEMENT DE
220160025891	CONSERVACIO I REPARACIO EDIFICIS	0112/9330B/2120000	411,40	0,00	411,40	0,00	0,00	FRA.NÚM. 000271 CONS. REP. EDIFICIS// RECONeixEMENT DE CRÈDIT
220160025892	CONS. I REP. INSTAL·LACIONS ESPORTIVES	0112/3420B/2130000	1.588,15	0,00	1.588,15	0,00	0,00	FRA.NÚM. SM1153/1000128 CONS. INSTAL. ESPORTIVES//
220160025892	SUBM. MATERIAL INSTAL·LACIONS ESPORTIVES	0112/3420B/2219900	2.201,50	0,00	2.201,50	0,00	0,00	FRA.NÚM. SM1153/1000128 CONS. INSTAL. ESPORTIVES//
220160025893	SUBM. MATERIAL INSTAL·LACIONS ESPORTIVES	0112/3420B/2219900	1.096,41	0,00	1.096,41	0,00	0,00	FRA.NÚM. 1600175 SUBMI. MAT. INSTAL. ESPORTIVES// RECONeixEMENT DE
220160025894	SUBMINISTRAMENT MATERIAL EDIFICIS	0112/9330B/2219900	135,17	0,00	135,17	0,00	0,00	FRA.NÚM. VEN/70493231 SUBMI. MAT. EDIFICIS// RECONeixEMENT DE
220160025895	SUBMINISTRAMENT MATERIAL EDIFICIS	0112/9330B/2219900	36,54	0,00	36,54	0,00	0,00	FRA.NÚM. 2016020923 SUB. MAT. EDIFICIS// RECONeixEMENT DE CRÈDIT
220160025896	INSTAL·LACIONS/INSTAL·LACIONS ESPORTIVES	0112/3420B/6320000	2.308,68	0,00	2.308,68	0,00	0,00	FRA.NÚM. 615526 INST. INST. ESPORTIVES// RECONeixEMENT DE

PRESSUPOST DE DESPESES. EXERCICI CORRENT

EXERCICI 2017

CREDITORS PER OPERACIONS PENDENTS D'APLICAR A PRESSUPOST

DESCRIPCIÓ DE LA DESPESA		APLICACIÓ PRESSUPOSTÀRIA	IMPORT PENDENT D'APLICAR A PRESSUPOST				IMPORT PAGAT A 31 DE DESEMBRE	OBSERVACIONS
CODI	DENOMINACIÓ		1 DE GENER	ABONAMENTS	CÀRRECS	A 31 DE DESEMBRE		
220160025897	INSTAL.LACIONS ESCOLES	0112/3230B/6320000	535,88	0,00	535,88	0,00	0,00	Mano de obra por los trabajos de cambio dela caldera de ACS dela EB CELL
220160025898	CONS. I REP. INSTAL.LACIONS ESPORTIVES	0112/3420B/2130000	223,85	0,00	223,85	0,00	0,00	FRA. 167073 REPARACIÓ FUITA CAMP DE FUTBOL FONTSANTA//RECONE
220160025899	subministrament aigua fonts	0112/1500C/2210503	139,70	0,00	139,70	0,00	0,00	FRA. 75/03250697 SUBM. AIGUA FONT ESPAI PÚBLIC// RECONEIXEMENT DE
220160025900	altres despeses en comunicacions	0112/1500C/2229900	57,21	0,00	57,21	0,00	0,00	FAC. A1105812 SERVEI MISSATGERIA MANTENIMENT// RECONEIXEMENT DE
220160025901	CONSERVACIO I REPARACIO ESCOLES	0112/3230B/2120001	1.238,19	0,00	1.238,19	0,00	0,00	FRA.NÚM. 2016/11/38 CONS. REP. ESCOLES// RECONEIXEMENT DE
220160025902	ADQUISICIÓ EINES/MANTENIMENT	0112/1500C/6230003	805,44	0,00	805,44	0,00	0,00	FAC. 36050 ADQUISICIÓ EINES MANTENIMENT//RECO NEIXEMENT DE
220160025903	SUBM. MATERIAL VIES PUBLIQUES	0112/1532B/2219900	195,69	0,00	195,69	0,00	0,00	FAC. 2016020922 SUBM. MATERIAL VIES PÚBLIQUES// RECONEIXEMENT DE
220160025904	INSTAL.LACIONS/INSTAL.LAC IONS ESPORTIVES	0112/3420B/6320000	2.621,50	0,00	2.621,50	0,00	0,00	FRA.NÚM. 2942 INST. INST. ESPORTIVES// RECONEIXEMENT DE CRÈDIT
220160025905	SUBM. MATERIAL INSTAL.LACIONS ESPORTIVES	0112/3420B/2219900	250,08	0,00	250,08	0,00	0,00	FRA.NÚM. 2016020921 SUB. MAT. INSTAL. ESPORTIVES// RECONEIXEMENT DE

PRESSUPOST DE DESPESES. EXERCICI CORRENT

EXERCICI 2017

CREDITORS PER OPERACIONS PENDENTS D'APLICAR A PRESSUPOST

DESCRIPCIÓ DE LA DESPESA		APLICACIÓ PRESSUPOSTÀRIA	IMPORT PENDENT D'APLICAR A PRESSUPOST				IMPORT PAGAT A 31 DE DESEMBRE	OBSERVACIONS
CODI	DENOMINACIÓ		1 DE GENER	ABONAMENTS	CÀRRECS	A 31 DE DESEMBRE		
220160025906	SUBM. MATERIAL JARDINERIA	0112/1710A/2219900	102,12	0,00	102,12	0,00	0,00	FRA.NÚM. 2016020920 SUB. MAT. JARDINERIA// RECONeixEMENT DE
220160025907	SUBM. MATERIAL VIES PUBLIQUES	0112/1532B/2219900	644,03	0,00	644,03	0,00	0,00	FRA.NÚM. 2016020918 SUB.MAT. VP//RECONeixEMENT DE CRÈDIT
220160025908	SUBM. MATERIAL VIES PUBLIQUES	0112/1532B/2219900	336,96	0,00	336,96	0,00	0,00	FRA.NÚM. 2016020919 SUBM. MAT VIA PÚBLICA// RECONeixEMENT DE
220160025909	SUBM. MATERIAL VIES PUBLIQUES	0112/1532B/2219900	281,01	0,00	281,01	0,00	0,00	FRA.NÚM. 2016020924 SUBMINIST. MAT. VP// RECONeixEMENT DE CRÈDIT
220160025910	SUBM. MATERIAL JARDINERIA	0112/1710A/2219900	843,01	0,00	843,01	0,00	0,00	FRA.NÚM. C16/356 REPAR. MAQUINÀRIA MANTENIMENT// RECONeixEMENT DE
220160025911	REPARACIO MAQUINARIA/MANTENIMENT	0112/1500C/2130001	291,99	0,00	291,99	0,00	0,00	FRA.NÚM. T16/326 REPAR. MAQUINARIA// RECONeixEMENT DE
220160025912	C.P.S./ASSISTENCIA TECNICA	0112/1500C/2270600	2.323,20	0,00	2.323,20	0,00	0,00	FAC 5-0001 DETECCIO DEL TRAÇAT DE LA CANONADA DE REG, PARC DE CAN
220160025913	C.P.S./ASSISTENCIA TECNICA	0112/1500C/2270600	49,65	0,00	49,65	0,00	0,00	FRA.NÚM. 0042604092 NOVA INSTAL·LACIÓ BAIXA TENSIÓ-TAXA BT// RECONeixEMENT
220160025914	CONSERVACIO I REPARACIO ESCOLES	0112/3230B/2120001	2.999,59	0,00	2.999,59	0,00	0,00	FRA.NÚM. 4443 OBRES CENTRES EDUCATIUS// RECONeixEMENT DE

PRESSUPOST DE DESPESES. EXERCICI CORRENT

EXERCICI 2017

CREDITORS PER OPERACIONS PENDENTS D'APLICAR A PRESSUPOST

DESCRIPCIÓ DE LA DESPESA		APLICACIÓ PRESSUPOSTÀRIA	IMPORT PENDENT D'APLICAR A PRESSUPOST				IMPORT PAGAT A 31 DE DESEMBRE	OBSERVACIONS
CODI	DENOMINACIÓ		1 DE GENER	ABONAMENTS	CÀRRECS	A 31 DE DESEMBRE		
220160025915	SUBM. MATERIAL ESCOLES	0112/3230B/2219900	77,33	0,00	77,33	0,00	0,00	FAC. 240036 SUBM. MATERIAL ESCOLES// RECONeixEMENT DE CRÈDIT
220160025916	SUBM. MATERIAL INSTAL·LACIONS ESPORTIVES	0112/3420B/2219900	162,53	0,00	162,53	0,00	0,00	FAC. 240035 SUBM. MATERIAL INSTAL·LACIONS ESPORTIVES//
220160025917	SUBM. MATERIAL INSTAL·LACIONS ESPORTIVES	0112/3420B/2219900	182,66	0,00	182,66	0,00	0,00	FAC. 240034 SUBM. MATERIAL INSTAL·LACIONS ESPORTIVES//
220160025918	SENYALITZACIO	0112/1330A/2100000	1.076,90	0,00	1.076,90	0,00	0,00	Fra. núm. 160225 miralls i senyals - SENYALITZACIÓ// RECONeixEMENT DE
220160025919	altres despeses en comunicacions	0112/1500C/2229900	25,68	0,00	25,68	0,00	0,00	FAC. A1106027 SERVEI MISSATGERIA MANTENIMENT// RECONeixEMENT DE
220160025920	REPARACIO MAQUINARIA/MANTENIMENT	0112/1500C/2130001	260,76	0,00	260,76	0,00	0,00	FAC. 6750 REPARACIÓ MAQUINÀRIA MANTENIMENT//
220160025921	SUBM. MATERIAL VIES PUBLIQUES	0112/1532B/2219900	1.062,38	0,00	1.062,38	0,00	0,00	FAC. 271/2016 SUBMINISTRAMENT FONT VIA PÚBLICA// RECONeixEMENT DE
220160025922	CONSERVACIO I REPARACIO ESCOLES	0112/3230B/2120001	2.928,20	0,00	2.928,20	0,00	0,00	FAC. 2016-0034 TREBALLS CONSERVACIÓ ESCOLA BRESSOL
220160025923	INSTAL·LACIONS/INSTAL·LACIONS ESPORTIVES	0112/3420B/6320000	1.683,76	0,00	1.683,76	0,00	0,00	Mano de obra montaje de nuevas válvulas termostáticas, según presupuesto número

PRESSUPOST DE DESPESES. EXERCICI CORRENT

EXERCICI 2017

CREDITORS PER OPERACIONS PENDENTS D'APLICAR A PRESSUPOST

DESCRIPCIÓ DE LA DESPESA		APLICACIÓ PRESSUPOSTÀRIA	IMPORT PENDENT D'APLICAR A PRESSUPOST				IMPORT PAGAT A 31 DE DESEMBRE	OBSERVACIONS
CODI	DENOMINACIÓ		1 DE GENER	ABONAMENTS	CÀRRECS	A 31 DE DESEMBRE		
220160025924	ADQ. MAQUINARIA/E.E.E.VIROLAI	0334/3230D/6230000	1.097,67	0,00	1.097,67	0,00	0,00	FRA Q000077/2016 GRUA RED I ARNES EMEE VIROLAI// RECONeixEMENT DE
220160025925	MOBILIARI/E.E.E.VIROLAI	0334/3230D/6250000	702,04	0,00	702,04	0,00	0,00	FRA 3543 MUEBLE LIBRERIA I MUEBLE MELAMINA EMEE VIROLAI //
220160025926	MOBILIARI/E.E.E.VIROLAI	0334/3230D/6250000	2.034,62	0,00	2.034,62	0,00	0,00	Fra 514 Taquillas mod 2B, mod. 6B i mod 4B EMEE Virolai// RECONeixEMENT DE
220160025927	MOBILIARI/E.E.E.VIROLAI	0334/3230D/6250000	2.649,90	0,00	2.649,90	0,00	0,00	FRA 423 ARMARIS, BANCS TREBALL ADAPTATS EMEE VIROLAI//
220160025928	ALIMENTACIO/ESCOLES BRESSOL	0334/3230C/2210501	4,95	0,00	4,95	0,00	0,00	FACT. O000164/2016 PRODUCTES D'ALIMENTACIÓ PER ESC. BRESSOL LA
220160025929	PRODUCTES FARMACEUTICS/ESCOLES BRESSOL	0334/3230C/2210601	21,30	0,00	21,30	0,00	0,00	FACT. O000164.1/2016 PRODUCTES FARMACEUTICS PER ESC. BRESSOL LA
220160025930	ALIMENTACIO/ESCOLES BRESSOL	0334/3230C/2210501	194,15	0,00	194,15	0,00	0,00	FACT. O000165/2016 PRODUCTES D'ALIMENTACIÓ PER ESC. BRESSOL LA
220160025931	ALIMENTACIO/ESCOLES BRESSOL	0334/3230C/2210501	168,17	0,00	168,17	0,00	0,00	FACT. 397 PA i BOLLERIA PER ESC. BRESSOL LA TREPA, MES NOVEMBRE.//
220160025932	ALIMENTACIO/ESCOLES BRESSOL	0334/3230C/2210501	91,03	0,00	91,03	0,00	0,00	FACT. 560376 PRODUCTES D'ALIMENTACIÓ PER ESC. BRESSOL LA

PRESSUPOST DE DESPESES. EXERCICI CORRENT

EXERCICI 2017

CREDITORS PER OPERACIONS PENDENTS D'APLICAR A PRESSUPOST

DESCRIPCIÓ DE LA DESPESA		APLICACIÓ PRESSUPOSTÀRIA	IMPORT PENDENT D'APLICAR A PRESSUPOST				IMPORT PAGAT A 31 DE DESEMBRE	OBSERVACIONS
CODI	DENOMINACIÓ		1 DE GENER	ABONAMENTS	CÀRRECS	A 31 DE DESEMBRE		
220160025933	ALIMENTACIO/ESCOLES BRESSOL	0334/3230C/2210501	105,82	0,00	105,82	0,00	0,00	FACT. 561198 PRODUCTES D'ALIMENTACIÓ PER ESC. BRESSOL LA
220160025934	ALIMENTACIO/ESCOLES BRESSOL	0334/3230C/2210501	139,90	0,00	139,90	0,00	0,00	FACT. 561199 PRODUCTES D'ALIMENTACIÓ PER ESC. BRESSOL LA
220160025935	MATERIAL TECNIC D'OFICINA/ESCOLES BRESSOL	0334/3230C/2200001	250,01	0,00	250,01	0,00	0,00	FACT.FC 16168277 MATERIAL TECNIC D'OFICINA PER ES. BRESSOL LA TREPA,
220160025936	MATERIAL TECNIC D'OFICINA/ESCOLES BRESSOL	0334/3230C/2200001	26,09	0,00	26,09	0,00	0,00	FACT. FC 16168283 MATERIAL TECNIC D'OFICINA PER ES. BRESSOL LA TREPA,
220160025937	ALTRES DESPESES EN COMUNICACIONS/EDUCACIO	0334/3200A/2229900	41,45	0,00	41,45	0,00	0,00	FACT. A 1105851 MISSATGER A BARCELONA PER DEPARTAMENT
220160025938	ALIMENTACIO/ESCOLES BRESSOL	0334/3230C/2210501	24,52	0,00	24,52	0,00	0,00	FACT. 0020012199 PRODUCTES D'ALIMENTACIÓ PER E.M.E.E. VIROLAI,
220160025939	ALTRES SUBMINISTRAMENTS/ESCOL ES BRESSOL	0334/3230C/2219901	233,98	0,00	233,98	0,00	0,00	FACT. 1132 SUBMINISTRAMENT JOGUINES PER ESC. BRESSOL LA
220160025940	ALTRES SUBMINISTRAMENTS/ESCOL ES BRESSOL	0334/3230C/2219901	377,00	0,00	377,00	0,00	0,00	FACT. 1133 SUBMINISTRAMENT JOGUINES PER ESC. BRESSOL EDELWEIS,
220160025941	ALIMENTACIO/ESCOLES BRESSOL	0334/3230C/2210501	603,90	0,00	603,90	0,00	0,00	FACT. 137 FRUITES I VERDURES PER ES. BRESSOL LA TREPA I LA BALDUFA, MES

PRESSUPOST DE DESPESES. EXERCICI CORRENT

EXERCICI 2017

CREDITORS PER OPERACIONS PENDENTS D'APLICAR A PRESSUPOST

DESCRIPCIÓ DE LA DESPESA		APLICACIÓ PRESSUPOSTÀRIA	IMPORT PENDENT D'APLICAR A PRESSUPOST				IMPORT PAGAT A 31 DE DESEMBRE	OBSERVACIONS
CODI	DENOMINACIÓ		1 DE GENER	ABONAMENTS	CÀRRECS	A 31 DE DESEMBRE		
220160025942	DESPESES DIVERSES/ESCOLES BRESSOL	0334/3230C/2269902	38,10	0,00	38,10	0,00	0,00	FACT. FV.0160002557 COPIES DIGITALS PER ES. BRESSOL EDELWEIS, MES
220160025943	ALIMENTACIO/ESCOLES BRESSOL	0334/3230C/2210501	137,11	0,00	137,11	0,00	0,00	FACT. 47 PA i BASTONS PER ES. BRESSOL LA BALDUFA, MES
220160025944	ALIMENTACIO/ESCOLES BRESSOL	0334/3230C/2210501	121,77	0,00	121,77	0,00	0,00	FACT. 48 PA I BASTONS PER ES. BRESSOL LA BALDUFA, MES
220160025945	MAT. OFICINA NO INVENT./ EDUCACIÓ	0334/3200A/2200001	286,09	0,00	286,09	0,00	0,00	FACT. 1600012963 MATERIAL D'OFICINA PEL DEPARTAMENT D'EDUCACIÓ, MES
220160025946	MAT.INFORMATIC NO INVENT./ EDUCACIO	0334/3200A/2200201	163,96	0,00	163,96	0,00	0,00	FACT. 1600012975 MATERIAL INFORMATIC DEPARTAMENT
220160025947	PUBLICITAT I DISTRIBUCIO/DINAMICA EDUCATIVA	0334/3200C/2260200	254,10	0,00	254,10	0,00	0,00	FACT. 2016//248 DISTRIBUCIÓ CONTES, POSTALS I CARTES NIT DE REIS
220160025948	MANT.FOTOCOPIADORA/ESC .EDUC.ESP.VIROLAI	0334/3230D/2130000	222,79	0,00	222,79	0,00	0,00	FACT. FV00006539 FOTOCOPIES PER E.M.E.E. VIROLAI, MES NOVENBRE//
220160025949	SUBMINISTRAMENT AIGUA FONTS/EDUCACIO	0334/3200A/2210503	82,50	0,00	82,50	0,00	0,00	FACT. 75/03373129 AIGUA PER DEPARTAMENT D'EDUCACIÓ, MES
220160025950	RENOVACIO UTILS CUINA/ESCOLES BRESSOL	0334/3230C/2219900	11,06	0,00	11,06	0,00	0,00	FACT. 2016 120110 MATERIALS PER ES. BRESSOL LA BALDUFA, MES

PRESSUPOST DE DESPESES. EXERCICI CORRENT

EXERCICI 2017

CREDITORS PER OPERACIONS PENDENTS D'APLICAR A PRESSUPOST

DESCRIPCIÓ DE LA DESPESA		APLICACIÓ PRESSUPOSTÀRIA	IMPORT PENDENT D'APLICAR A PRESSUPOST				IMPORT PAGAT A 31 DE DESEMBRE	OBSERVACIONS
CODI	DENOMINACIÓ		1 DE GENER	ABONAMENTS	CÀRRECS	A 31 DE DESEMBRE		
220160025951	CONSERV.MAQUINARIA I UTILS/EDUCACIO	0334/3200A/2130000	274,67	0,00	274,67	0,00	0,00	FACT. 260002243 REPARACIÓ LAVAVAJILLAS ESC. BRESSOL LA
220160025952	ALTRES SUBMINISTRAMENTS/ESCOL ES BRESSOL	0334/3230C/2219901	200,00	0,00	200,00	0,00	0,00	FACT. 03 SUBMINISTRAMENT MATERIALS PER ESC. BRESSOL LA TREPA,
220160025953	ALIMENTACIO/ESCOLES BRESSOL	0334/3230C/2210501	107,36	0,00	107,36	0,00	0,00	FACT. 0092301789 PRODUCTES D'ALIMENTACIÓ PER ESC. BRESSOL LA
220160025954	CONSERV.MAQUINARIA I UTILS/EDUCACIO	0334/3200A/2130000	186,56	0,00	186,56	0,00	0,00	Fact. 260003081REPARACIÓ LAVAVAJILLAS PER ESC. BRESSOL LA
220160025955	ALTRES SUBMINISTRAMENTS/ESPAI FAMILIAR	0335/3270A/2219900	97,79	0,00	97,79	0,00	0,00	FACT. 2016 91702 SUBMINISTRAMENT JOGUINES PER ESPAI FAMILIAR LA TREPA,
220160025956	ALTRES SUBMINISTRAMENTS/ESPAI FAMILIAR	0335/3270A/2219900	123,27	0,00	123,27	0,00	0,00	FACT. 2016 92177 SUBMINISTRAMENT JOGUINES PER ESPAI FAMILIAR ROGER DE
220160025957	PRODUCTES NETEJA I HIGIENE/ESPAI FAMILIAR	0335/3270A/2211001	31,69	0,00	31,69	0,00	0,00	FACT. 0092313161 PRODUCTES DE NETEJA PER ESPAI FAMILIAR LA TREPA,
220160025958	PRODUCTES NETEJA I HIGIENE/ESPAI FAMILIAR	0335/3270A/2211001	17,29	0,00	17,29	0,00	0,00	FACT. 0092313162 PRODUCTES DE NETEJA PER ESPAI FAMILIAR ROGER DE
220160025959	MAT.OFICINA NO INVENT./ESPAI NADÓ	0335/3270B/2200001	81,15	0,00	81,15	0,00	0,00	FACT. 9030183880 MATERIAL D'OFICINA PER ESPAIS NADÓ, MES OCTUBRE 2016//

PRESSUPOST DE DESPESES. EXERCICI CORRENT

EXERCICI 2017

CREDITORS PER OPERACIONS PENDENTS D'APLICAR A PRESSUPOST

DESCRIPCIÓ DE LA DESPESA		APLICACIÓ PRESSUPOSTÀRIA	IMPORT PENDENT D'APLICAR A PRESSUPOST				IMPORT PAGAT A 31 DE DESEMBRE	OBSERVACIONS
CODI	DENOMINACIÓ		1 DE GENER	ABONAMENTS	CÀRRECS	A 31 DE DESEMBRE		
220160025960	material oficina no inventariable	0334/3260F/2200001	134,31	0,00	134,31	0,00	0,00	MATERIAL D'OFICINA ESCOLA DE MUSICA// RECONeixEMENT DE CRÈDIT
220160025961	material oficina no inventariable	0334/3260F/2200001	530,46	0,00	530,46	0,00	0,00	MATERIAL D'OFICINA ESCOLA DE MUSICA// RECONeixEMENT DE CRÈDIT
220160025962	rep., mantenim. i conserv. maquinària, instal. i estris	0668/3301A/2130000	90,87	0,00	90,87	0,00	0,00	FRA Nº 841004716 MANTENIMENT FOTOCOPIADORA CRAJ BLANC I NEGRE
220160025963	altres despeses diverses	0667/3340C/2269902	167,20	0,00	167,20	0,00	0,00	FACTURA 2016013-4 ACTIVITATS D'ANIMACIÓ A LA LECTURA A L'ESCOLA
220160025964	ARRENDAMENTS A.SOCIAL/AGENCIA HABITATGE CATALUNYA	0332/2310B/2020000	45.922,12	0,00	45.922,12	0,00	0,00	FRA. FVR16/000105 DATA 27.09.2016 RENDA, LIQUIDACIÓ DESPESES, IBI,
220160025965	MOBILIARI/E.E.E.VIROLAI	0334/3230D/6250000	510,08	0,00	510,08	0,00	0,00	FRA 3547 MOBLE EMEE VIROLAI // RECONeixEMENT DE CRÈDIT
220160025966	ARRENDAMENTS EDIFICIS SERVEIS SOCIALS/PATRIMONI	0555/2310B/2020000	6.088,34	0,00	6.088,34	0,00	0,00	FRA.00001032 CONSUM LLUM NOV 2016 / 14 ABR 2016 L. BELLATERRA 4
220160025967	CONSERVACIÓ IMMOBLES/ALTRES SERVEIS/PATRIMONI	0555/9330B/2120000	1.099,00	0,00	1.099,00	0,00	0,00	4196 PAGAMENT CCPP OSONA 3 EXERCICI 2016// RECONeixEMENT DE
220160025968	MOBILIARI URBA	0112/1510D/6250001	12.523,50	0,00	12.523,50	0,00	0,00	FAC. 16VF120117 SUBM. BOL-LARDS PER A LA VIA PÚBLICA

PRESSUPOST DE DESPESES. EXERCICI CORRENT

EXERCICI 2017

CREDITORS PER OPERACIONS PENDENTS D'APLICAR A PRESSUPOST

DESCRIPCIÓ DE LA DESPESA		APLICACIÓ PRESSUPOSTÀRIA	IMPORT PENDENT D'APLICAR A PRESSUPOST				IMPORT PAGAT A 31 DE DESEMBRE	OBSERVACIONS
CODI	DENOMINACIÓ		1 DE GENER	ABONAMENTS	CÀRRECS	A 31 DE DESEMBRE		
220160025969	PLANT. ARBRES I CIRURGIA ARB. (INV.FIN.SOSTENIBLE) (INC.16)	0112/1710A/6190002	16.344,68	0,00	16.344,68	0,00	0,00	FRA.NÚM.11 PLANTACIÓ ARBRES I CIRURGIA ARBÒRIA
220160025970	INSTAL.LACIONS MATERIAL REG (INV.FIN.SOSTENIBLE) (INC.16)	0112/1710A/6090001	21.025,06	0,00	21.025,06	0,00	0,00	fac. 872022480 EQUIPS TELEGESTIÓ REG ZONES VERDES
220160025971	MILLORA VIALITAT CARRERS I PLACES	0112/1532A/6190000	288,83	0,00	288,83	0,00	0,00	FRA. 0140/16 BARANA BARROTERA CTRA. ESPLUGUES CANTONADA C)
220160025972	MILLORA VIALITAT CARRERS I PLACES	0112/1532A/6190000	1.578,81	0,00	1.578,81	0,00	0,00	FRA. 0139/16 BARANA PLAÇA EXTREMADURA// RECONEXEMENT DE
220160025973	MILLORA VIALITAT CARRERS I PLACES	0112/1532A/6190000	1.026,20	0,00	1.026,20	0,00	0,00	FRA. 0138/16 BARANA PLAÇA SANT ILDEFONS// RECONEXEMENT DE
220160025974	MOBILIARI I MAT. AUX. ESPAIS TECNICS PALAU CAN MERCADER	0662/3330B/6250000	1.076,90	0,00	1.076,90	0,00	0,00	CARRO PORTA QUADRES de mides 1810 x 911 x 1794 mm. pel Museu Palau
220160025975	OBRES CENTRES EDUCATIUS	0112/3230B/6320008	21.371,47	0,00	21.371,47	0,00	0,00	FAC. EMIT-224 OBRA I SUBM. PORTES EXTERIORS DE L'ESCOLA SURIS DE
220160025976	RENOVACIO PUNTS DE LLUM	0112/1650A/6330000	3.662,89	0,00	3.662,89	0,00	0,00	FAC. 2016/10/58 REPOSICIÓ LLUMENERES SEGONS
220160025977	RENOVACIO PUNTS DE LLUM	0112/1650A/6330000	11.726,98	0,00	11.726,98	0,00	0,00	FAC.2016/11/44 SUBSTITUCIONS SEGONS PRESSUPOST

PRESSUPOST DE DESPESES. EXERCICI CORRENT

EXERCICI 2017

CREDITORS PER OPERACIONS PENDENTS D'APLICAR A PRESSUPOST

DESCRIPCIÓ DE LA DESPESA		APLICACIÓ PRESSUPOSTÀRIA	IMPORT PENDENT D'APLICAR A PRESSUPOST				IMPORT PAGAT A 31 DE DESEMBRE	OBSERVACIONS
CODI	DENOMINACIÓ		1 DE GENER	ABONAMENTS	CÀRRECS	A 31 DE DESEMBRE		
220170027807	SUBMINISTRAMENT AIGUA EXTERIOR	0112/1710A/2210101	0,00	23.725,17	0,00	23.725,17	0,00	SUBMINISTRAMENT AIGUA EXTERIOR PERIODE 13/06/17 AL 06/09/17
220170027820	SUBMINISTRAMENT GAS EDIFICIS	0112/9330B/2210201	0,00	1.992,74	0,00	1.992,74	0,00	FRES. SUBMINISTRAMENT GAS EDIFICIS. PERIODE DEL
220170027821	SUBMINISTRAMENT LLUM EXTERIOR	0112/1650A/2210001	0,00	8.571,60	0,00	8.571,60	0,00	FRES. SUBMINISTRAMENT LLUM EXTERIOR. PERIODE DEL 30/06/17
220170027824	SUBMINISTRAMENT LLUM EDIFICIS	0112/9330B/2210001	0,00	21.302,90	0,00	21.302,90	0,00	FRES. SUBMINISTRAMENT LLUM EDIFICIS. PERIODE DEL 22/08/17
220170027829	SUBMINISTRAMENT LLUM EDIFICIS	0112/9330B/2210001	0,00	14.580,76	0,00	14.580,76	0,00	FRES. SUBMINISTRAMENT LLUM EDIFICIS. PERIODE DEL 31/05/17
220170027834	SUBMINISTRAMENT LLUM EDIFICIS	0112/9330B/2210001	0,00	22.791,47	0,00	22.791,47	0,00	FRES. SUBMINISTRAMENT LLUM EDIFICIS. PERIODE DEL 31/07/17
220170027835	SUBMINISTRAMENT LLUM EDIFICIS	0112/9330B/2210001	0,00	16.030,61	0,00	16.030,61	0,00	FRES. SUBMINISTRAMENT LLUM EDIFICIS. PERIODE DEL 30/06/17
220170027836	SUBMINISTRAMENT LLUM EDIFICIS	0112/9330B/2210001	0,00	9.619,36	0,00	9.619,36	0,00	FRES. SUBMINISTRAMENT LLUM EDIFICIS. PERIODE DEL 31/07/17
220170027837	SUBMINISTRAMENT LLUM EDIFICIS	0112/9330B/2210001	0,00	11.870,07	0,00	11.870,07	0,00	FRES. SUBMINISTRAMENT LLUM EDIFICIS. PERIODE DEL 27/07/17

PRESSUPOST DE DESPESES. EXERCICI CORRENT

EXERCICI 2017

CREDITORS PER OPERACIONS PENDENTS D'APLICAR A PRESSUPOST

DESCRIPCIÓ DE LA DESPESA		APLICACIÓ PRESSUPOSTÀRIA	IMPORT PENDENT D'APLICAR A PRESSUPOST				IMPORT PAGAT A 31 DE DESEMBRE	OBSERVACIONS
CODI	DENOMINACIÓ		1 DE GENER	ABONAMENTS	CÀRRECS	A 31 DE DESEMBRE		
220170027838	SUBMINISTRAMENT LLUM EXTERIOR	0112/1650A/2210001	0,00	8.465,19	0,00	8.465,19	0,00	FRES. SUBMINISTRAMENT LLUM EXTERIOR. PERIODE DEL
220170027839	SUBMINISTRAMENT LLUM EDIFICIS	0112/9330B/2210001	0,00	10.427,60	0,00	10.427,60	0,00	FRES I ABONO SUBMINISTRAMENT LLUM EDIFICIS. PERIODE DEL 31/08/17
220170027840	SUBMINISTRAMENT LLUM EDIFICIS	0112/9330B/2210001	0,00	10.343,40	0,00	10.343,40	0,00	FRES. SUBMINISTRAMENT LLUM EDIFICIS. PERIODE DEL 20/09/17
220170027842	SUBMINISTRAMENT LLUM EXTERIOR	0112/1650A/2210001	0,00	2.553,41	0,00	2.553,41	0,00	FRES. SUBMINISTRAMENT LLUM EXTERIOR. PERIODE DEL 31/08/17
220170027843	SUBMINISTRAMENT LLUM EDIFICIS	0112/9330B/2210001	0,00	599,46	0,00	599,46	0,00	FRES. SUBMINISTRAMENT LLUM EDIFICIS. PERIODE DEL 04/09/17
220170027844	SUBMINISTRAMENT LLUM EDIFICIS	0112/9330B/2210001	0,00	1.153,33	0,00	1.153,33	0,00	FRES. SUBMINISTRAMENT LLUM EDIFICIS. PERIODE DEL 06/07/17
220170027845	SUBMINISTRAMENT AIGUA EDIFICIS	0112/9330B/2210101	0,00	2.368,98	0,00	2.368,98	0,00	FRES. SUBMINISTRAMENT AIGUA EDIFICIS. PERIODE DEL 10/07/17
220170027846	SUBMINISTRAMENT LLUM EXTERIOR	0112/1650A/2210001	0,00	1.664,66	0,00	1.664,66	0,00	FRES. SUBMINISTRAMENT LLUM EXTERIOR. PERIODE DEL 14/07/17
220170027847	SUBMINISTRAMENT LLUM EXTERIOR	0112/1650A/2210001	0,00	7.559,95	0,00	7.559,95	0,00	FRES. SUBMINISTRAMENT LLUM EXTERIOR. PERIODE DEL 31/07/17

PRESSUPOST DE DESPESES. EXERCICI CORRENT

EXERCICI 2017

CREDITORS PER OPERACIONS PENDENTS D'APLICAR A PRESSUPOST

DESCRIPCIÓ DE LA DESPESA		APLICACIÓ PRESSUPOSTÀRIA	IMPORT PENDENT D'APLICAR A PRESSUPOST				IMPORT PAGAT A 31 DE DESEMBRE	OBSERVACIONS
CODI	DENOMINACIÓ		1 DE GENER	ABONAMENTS	CÀRRECS	A 31 DE DESEMBRE		
220170027848	SUBMINISTRAMENT LLUM EXTERIOR	0112/1650A/2210001	0,00	9.229,54	0,00	9.229,54	0,00	FRES. SUBMINISTRAMENT LLUM EXTERIOR. PERIODE DEL 31/07/17
220170027849	SUBMINISTRAMENT LLUM EXTERIOR	0112/1650A/2210001	0,00	10.016,65	0,00	10.016,65	0,00	FRES. SUBMINISTRAMENT LLUM EXTERIOR. PERIODE DEL 08/09/17
220170027850	SUBMINISTRAMENT LLUM EDIFICIS	0112/9330B/2210001	0,00	94,05	0,00	94,05	0,00	FRA. SUBMINISTRAMENT LLUM EDIFICIS. PERIODE DEL 27/09
220170027851	SUBMINISTRAMENT LLUM EXTERIOR	0112/1650A/2210001	0,00	1.963,86	0,00	1.963,86	0,00	FRES. SUBMINISTRAMENT LLUM EXTERIOR. PERIODE DEL 31/08/17
220170027852	SUBMINISTRAMENT LLUM EXTERIOR	0112/1650A/2210001	0,00	2.877,59	0,00	2.877,59	0,00	FRES. SUBMINISTRAMENT LLUM EXTERIOR. PERIODE DEL 31/08/17
220170027853	SUBMINISTRAMENT GAS EDIFICIS	0112/9330B/2210201	0,00	14.947,61	0,00	14.947,61	0,00	FRES. SUBMINISTRAMENT GAS EDIFICIS. PERIODE DEL 27/09/17
220170027854	SUBMINISTRAMENT GAS EDIFICIS	0112/9330B/2210201	0,00	22.447,74	0,00	22.447,74	0,00	FRES. SUBMINISTRAMENT GAS EDIFICIS. PERIODE DEL 19/10/17
220170027855	SUBMINISTRAMENT AIGUA EDIFICIS	0112/9330B/2210101	0,00	2.513,34	0,00	2.513,34	0,00	FRES. SUBMINISTRAMENT AIGUA EDIFICIS. PERIODE DEL 04/09/17
220170027856	SUBMINISTRAMENT AIGUA EDIFICIS	0112/9330B/2210101	0,00	4.795,72	0,00	4.795,72	0,00	FRES. SUBMINISTRAMENT AIGUA EDIFICIS. PERIODE DEL 05/09/17

PRESSUPOST DE DESPESES. EXERCICI CORRENT

EXERCICI 2017

CREDITORS PER OPERACIONS PENDENTS D'APLICAR A PRESSUPOST

DESCRIPCIÓ DE LA DESPESA		APLICACIÓ PRESSUPOSTÀRIA	IMPORT PENDENT D'APLICAR A PRESSUPOST				IMPORT PAGAT A 31 DE DESEMBRE	OBSERVACIONS
CODI	DENOMINACIÓ		1 DE GENER	ABONAMENTS	CÀRRECS	A 31 DE DESEMBRE		
220170027857	SUBMINISTRAMENT AIGUA EDIFICIS	0112/9330B/2210101	0,00	61,47	0,00	61,47	0,00	FRA.. Nº 20177602300 AIGUA EMISSORA DE CORNELLÀ- Periode: 05/09/2017- 03/11/2017
220170027858	SUBMINISTRAMENT AIGUA EDIFICIS	0112/9330B/2210101	0,00	18.751,94	0,00	18.751,94	0,00	FRES. SUBMINISTRAMENT AIGUA EDIFICIS. PERIODE DEL 20/09/17
220170027859	SUBMINISTRAMENT LLUM EXTERIOR	0112/1650A/2210001	0,00	7.523,65	0,00	7.523,65	0,00	FRES. SUBMINISTRAMENT LLUM EXTERIOR. PERIODE DEL 21/08/17
220170027860	SUBMINISTRAMENT LLUM EDIFICIS	0112/9330B/2210001	0,00	14.397,99	0,00	14.397,99	0,00	FRES. SUBMINISTRAMENT LLUM EDIFICIS. PERIODE DEL 30/09/17
220170027861	SUBMINISTRAMENT LLUM EDIFICIS	0112/9330B/2210001	0,00	9.449,22	0,00	9.449,22	0,00	FRES. SUBMINISTRAMENT LLUM EDIFICIS. PERIODE DEL 20/09/17
220170027862	SUBMINISTRAMENT LLUM EDIFICIS	0112/9330B/2210001	0,00	15.235,56	0,00	15.235,56	0,00	FRES. SUBMINISTRAMENT LLUM EDIFICIS. PERIODE DEL 19/08/17
220170027863	SUBMINISTRAMENT LLUM EXTERIOR	0112/1650A/2210001	0,00	3.436,69	0,00	3.436,69	0,00	FRES. SUBMINISTRAMENT LLUM EXTERIOR. PERIODE DEL 31/08/17
220170027864	SUBMINISTRAMENT LLUM EXTERIOR	0112/1650A/2210001	0,00	2.688,75	0,00	2.688,75	0,00	FRES. SUBMINISTRAMENT LLUM EXTERIOR. PERIODE DEL 31/08/17
220170027865	SUBMINISTRAMENT LLUM EXTERIOR	0112/1650A/2210001	0,00	2.921,12	0,00	2.921,12	0,00	FRES. SUBMINISTRAMENT LLUM EXTERIOR. PERIODE DEL 31/08/17

PRESSUPOST DE DESPESES. EXERCICI CORRENT

EXERCICI 2017

CREDITORS PER OPERACIONS PENDENTS D'APLICAR A PRESSUPOST

DESCRIPCIÓ DE LA DESPESA		APLICACIÓ PRESSUPOSTÀRIA	IMPORT PENDENT D'APLICAR A PRESSUPOST				IMPORT PAGAT A 31 DE DESEMBRE	OBSERVACIONS
CODI	DENOMINACIÓ		1 DE GENER	ABONAMENTS	CÀRRECS	A 31 DE DESEMBRE		
220170027866	SUBMINISTRAMENT LLUM EXTERIOR	0112/1650A/2210001	0,00	3.072,21	0,00	3.072,21	0,00	FRES. SUBMINISTRAMENT LLUM EXTERIOR. PERIODE DEL 28/09/17
220170027867	SUBMINISTRAMENT LLUM EXTERIOR	0112/1650A/2210001	0,00	3.890,88	0,00	3.890,88	0,00	FRES. SUBMINISTRAMENT LLUM EXTERIOR. PERIODE DEL 31/08/17
220170027868	SUBMINISTRAMENT GAS EDIFICIS	0112/9330B/2210201	0,00	403,10	0,00	403,10	0,00	FRES. SUBMINISTRAMENT GAS EDIFICIS. PERIODE DEL 28/03/17
220170027869	SUBMINISTRAMENT LLUM EDIFICIS	0112/9330B/2210001	0,00	562,85	0,00	562,85	0,00	FRES. SUBMINISTRAMENT LLUM EDIFICIS. PERIODE DEL 26/07/17
220170027870	SUBMINISTRAMENT GAS EDIFICIS	0112/9330B/2210201	0,00	193,82	0,00	193,82	0,00	FRA. N FE1737109291960 - GAS EDIFICIS - ED077 - PAVELLO CAN
220170027871	SUBMINISTRAMENT LLUM EDIFICIS	0112/9330B/2210001	0,00	9.498,04	0,00	9.498,04	0,00	FRES. SUBMINISTRAMENT LLUM EDIFICIS. PERIODE DEL 30/09/17
220170027872	SUBMINISTRAMENT LLUM EXTERIOR	0112/1650A/2210001	0,00	7.322,10	0,00	7.322,10	0,00	FRES. SUBMINISTRAMENT LLUM EXTERIOR. PERIODE DEL 31/08
220170027873	SUBMINISTRAMENT LLUM EXTERIOR	0112/1650A/2210001	0,00	11.556,60	0,00	11.556,60	0,00	FRES. SUBMINISTRAMENT LLUM EXTERIOR. PERIODE DEL 31/08/17
220170027874	SUBMINISTRAMENT LLUM EDIFICIS	0112/9330B/2210001	0,00	16.242,80	0,00	16.242,80	0,00	FRES. SUBMINISTRAMENT LLUM EDIFICIS. PERIODE DEL 30/09/17

PRESSUPOST DE DESPESES. EXERCICI CORRENT

EXERCICI 2017

CREDITORS PER OPERACIONS PENDENTS D'APLICAR A PRESSUPOST

DESCRIPCIÓ DE LA DESPESA		APLICACIÓ PRESSUPOSTÀRIA	IMPORT PENDENT D'APLICAR A PRESSUPOST				IMPORT PAGAT A 31 DE DESEMBRE	OBSERVACIONS
CODI	DENOMINACIÓ		1 DE GENER	ABONAMENTS	CÀRRECS	A 31 DE DESEMBRE		
220170027875	SUBMINISTRAMENT LLUM/POL. OCUPACIO	0112/2410A/2210001	0,00	2.185,55	0,00	2.185,55	0,00	FACTURA NP1M701N1712956 - LLUM EDIFICIS - ED010 DEPT.
220170027876	SUBMINISTRAMENT LLUM EXTERIOR	0112/1650A/2210001	0,00	2.090,85	0,00	2.090,85	0,00	FRES. SUBMINISTRAMENT LLUM EXTERIOR. PERIODE DEL 31/08/17
220170027877	SUBMINISTRAMENT LLUM EXTERIOR	0112/1650A/2210001	0,00	3.207,95	0,00	3.207,95	0,00	FRES. SUBMINISTRAMENT LLUM EXTERIOR. PERIODE DEL 31/08/17
220170027878	SUBMINISTRAMENT LLUM EXTERIOR	0112/1650A/2210001	0,00	2.672,89	0,00	2.672,89	0,00	FRES. SUBMINISTRAMENT LLUM EXTERIOR. PERIODE DEL 31/08/17
220170027879	SUBMINISTRAMENT LLUM EXTERIOR	0112/1650A/2210001	0,00	2.320,55	0,00	2.320,55	0,00	FRES. SUBMINISTRAMENT LLUM EXTERIOR. PERIODE DEL 31/08/17
220170027880	SUBMINISTRAMENT LLUM EDIFICIS	0112/9330B/2210001	0,00	1.318,31	0,00	1.318,31	0,00	FRES. SUBMINISTRAMENT LLUM EDIFICIS. PERIODE DEL 11/07/17
220170027881	SUBMINISTRAMENT LLUM EXTERIOR	0112/1650A/2210001	0,00	9.997,32	0,00	9.997,32	0,00	FRES. SUBMINISTRAMENT LLUM EXTERIOR. PERIODE DEL 31/08/17
220170027882	SUBMINISTRAMENT LLUM EDIFICIS	0112/9330B/2210001	0,00	11.244,78	0,00	11.244,78	0,00	FRES. SUBMINISTRAMENT LLUM EDIFICIS. PERIODE DEL 19/10/17
220170027883	SUBMINISTRAMENT LLUM EXTERIOR	0112/1650A/2210001	0,00	8.460,87	0,00	8.460,87	0,00	FRES. SUBMINISTRAMENT LLUM EXTERIOR. PERIODE DEL 27/09/17

PRESSUPOST DE DESPESES. EXERCICI CORRENT

EXERCICI 2017

CREDITORS PER OPERACIONS PENDENTS D'APLICAR A PRESSUPOST

DESCRIPCIÓ DE LA DESPESA		APLICACIÓ PRESSUPOSTÀRIA	IMPORT PENDENT D'APLICAR A PRESSUPOST				IMPORT PAGAT A 31 DE DESEMBRE	OBSERVACIONS
CODI	DENOMINACIÓ		1 DE GENER	ABONAMENTS	CÀRRECS	A 31 DE DESEMBRE		
220170027884	SUBMINISTRAMENT LLUM EDIFICIS	0112/9330B/2210001	0,00	12.222,87	0,00	12.222,87	0,00	FRES. SUBMINISTRAMENT LLUM EDIFICIS. PERIODE DEL 30/09/17
220170027885	SUBMINISTRAMENT LLUM EXTERIOR	0112/1650A/2210001	0,00	4.751,87	0,00	4.751,87	0,00	FRES. SUBMINISTRAMENT LLUM EXTERIOR. PERIODE DEL
220170027886	SUBMINISTRAMENT LLUM EDIFICIS	0112/9330B/2210001	0,00	460,27	0,00	460,27	0,00	FAC. 99413065129 0847 SUBMINISTRAMENT LLUM EDIFICI. RADIO
220170027887	SUBMINISTRAMENT LLUM EDIFICIS	0112/9330B/2210001	0,00	2.448,42	0,00	2.448,42	0,00	FRES. SUBMINISTRAMENT LLUM EDIFICIS. PERIODE DEL 31/10/17
220170027888	SUBMINISTRAMENT AIGUA EXTERIOR	0112/1710A/2210101	0,00	3.951,43	0,00	3.951,43	0,00	FRES. SUBMINISTRAMENT AIGUA EXTERIOR. PERIODO DEL
220170027889	SUBMINISTRAMENT AIGUA EXTERIOR	0112/1710A/2210101	0,00	2.667,49	0,00	2.667,49	0,00	FRES. SUBMINISTRAMENT AIGUA EXTERIOR. PERIODE DEL 02/06/17
220170027890	SUBMINISTRAMENT AIGUA EXTERIOR	0112/1710A/2210101	0,00	28.127,69	0,00	28.127,69	0,00	FRES. SUBMINISTRAMENT AIGUA EXTERIOR. PERIODE DEL 13/06/17
220170027891	SUBMINISTRAMENT AIGUA EDIFICIS	0112/9330B/2210101	0,00	24.706,34	0,00	24.706,34	0,00	FRES. SUBMINISTRAMENT AIGUA EDIFICIS. PERIODE DEL 05/07/17
220170027892	SUBMINISTRAMENT LLUM EXTERIOR	0112/1650A/2210001	0,00	2.078,63	0,00	2.078,63	0,00	FRES. SUBMINISTRAMENT LLUM EXTERIOR. PERIODE DEL 17/07/17

PRESSUPOST DE DESPESES. EXERCICI CORRENT

EXERCICI 2017

CREDITORS PER OPERACIONS PENDENTS D'APLICAR A PRESSUPOST

DESCRIPCIÓ DE LA DESPESA		APLICACIÓ PRESSUPOSTÀRIA	IMPORT PENDENT D'APLICAR A PRESSUPOST				IMPORT PAGAT A 31 DE DESEMBRE	OBSERVACIONS
CODI	DENOMINACIÓ		1 DE GENER	ABONAMENTS	CÀRRECS	A 31 DE DESEMBRE		
220170027893	SUBMINISTRAMENT LLUM EXTERIOR	0112/1650A/2210001	0,00	5.108,24	0,00	5.108,24	0,00	FRES. SUBMINISTRAMENT LLUM EXTERIOR. PERIODE DEL 31/07/17
220170027894	SUBMINISTRAMENT LLUM EXTERIOR	0112/1650A/2210001	0,00	4.627,68	0,00	4.627,68	0,00	FRES. SUBMINISTRAMENT LLUM EXTERIOR. PERIODE DEL 31/07/17
220170027895	SUBMINISTRAMENT LLUM EXTERIOR	0112/1650A/2210001	0,00	1.839,26	0,00	1.839,26	0,00	FRES. SUBMINISTRAMENT LLUM EXTERIOR. PERIODE DEL 31/08/17
220170027896	SUBMINISTRAMENT AIGUA EDIFICIS	0112/9330B/2210101	0,00	15.759,38	0,00	15.759,38	0,00	FRES. SUBMINISTRAMENT AIGUA EDIFICIS. PERIODE DEL 02/08/17
220170027897	TREBALLS TECNICS/PROGR.ARRANJAMENT HABITATGES GENT GRAN	0332/2311A/2270603	0,00	1.683,78	0,00	1.683,78	0,00	FRA. 17-FAC-000354 DATA 27/11/2017 EXP 066/17 CONVENI "OBRES DE
220170027898	TREBALLS TECNICS/PROGR.ARRANJAMENT HABITATGES GENT GRAN	0332/2311A/2270603	0,00	826,35	0,00	826,35	0,00	FRA 17-FAC000402 DATA 12/12/2017EXP 066/17 CONVENI "OBRES DE
220170027899	ACTIVITATS/COMERÇ	0776/4301A/2269900	0,00	18.997,00	0,00	18.997,00	0,00	FRA 132017 DE 05/12/17 CTE MENOR DISSENY, IDEA, PRODUCCIÓ I GESTIÓ
220170027902	SUBMINISTRAMENT AIGUA EDIFICIS	0112/9330B/2210101	0,00	8.940,80	0,00	8.940,80	0,00	FRES. SUBMINISTRAMENT AIGUA EDIFICIS. PERIODE DEL 02/08/17
220170027905	SUBMINISTRAMENT AIGUA EDIFICIS	0112/9330B/2210101	0,00	8.718,66	0,00	8.718,66	0,00	FRES. SUBMINISTRAMENT AIGUA EDIFICIS. PERIODE DEL 04/08/17

PRESSUPOST DE DESPESES. EXERCICI CORRENT

EXERCICI 2017

CREDITORS PER OPERACIONS PENDENTS D'APLICAR A PRESSUPOST

DESCRIPCIÓ DE LA DESPESA		APLICACIÓ PRESSUPOSTÀRIA	IMPORT PENDENT D'APLICAR A PRESSUPOST				IMPORT PAGAT A 31 DE DESEMBRE	OBSERVACIONS
CODI	DENOMINACIÓ		1 DE GENER	ABONAMENTS	CÀRRECS	A 31 DE DESEMBRE		
220170027907	SUBMINISTRAMENT LLUM EXTERIOR	0112/1650A/2210001	0,00	1.626,34	0,00	1.626,34	0,00	FRES. SUBMINISTRAMENT LLUM EXTERIOR. PERIODE DEL 31/08/17
220170027909	SUBMINISTRAMENT LLUM EXTERIOR	0112/1650A/2210001	0,00	9.139,38	0,00	9.139,38	0,00	FRES. SUBMINISTRAMENT LLUM EXTERIOR. PERIODE DEL 31/07/17
220170027910	SUBMINISTRAMENT AIGUA EXTERIOR	0112/1710A/2210101	0,00	20,63	0,00	20,63	0,00	FACTURA N 20177752213 - AIGUA EXTERIOR - RG169 - REG - DEL 06-09-2017
220170027911	SUBMINISTRAMENT LLUM EXTERIOR	0112/1650A/2210001	0,00	893,05	0,00	893,05	0,00	FAC. F0713N00027422 IMPORT EXECUCIÓ VARIANTE ESCOMESES DATA
220170027918	SUBMINISTRAMENT AIGUA EXTERIOR	0112/1710A/2210101	0,00	17.091,39	0,00	17.091,39	0,00	FRES. SUBMINISTRAMENT AIGUA EXTERIOR. PERIODE DEL 20/06/17
220170027919	SUBMINISTRAMENT AIGUA EXTERIOR	0112/1710A/2210101	0,00	19.501,18	0,00	19.501,18	0,00	FRES. SUBMINISTRAMENT AIGUA EXTERIOR. PERIODE DEL 19/06/17
220170027920	SUBMINISTRAMENT AIGUA EXTERIOR	0112/1710A/2210101	0,00	6.954,45	0,00	6.954,45	0,00	FRES. SUBMINISTRAMENT AIGUA EXTERIOR. PERIODE DEL 05/07/17
220170027921	SUBMINISTRAMENT AIGUA EXTERIOR	0112/1710A/2210101	0,00	14.027,72	0,00	14.027,72	0,00	FRES. SUBMINISTRAMENT AIGUA EXTERIOR. PERIODE DEL 01/07/17
220170027922	SUBMINISTRAMENT AIGUA EXTERIOR	0112/1710A/2210101	0,00	6.448,66	0,00	6.448,66	0,00	FRES. SUBMINISTRAMENT AIGUA EXTERIOR. PERIODE DEL 02/08/17

PRESSUPOST DE DESPESES. EXERCICI CORRENT

EXERCICI 2017

CREDITORS PER OPERACIONS PENDENTS D'APLICAR A PRESSUPOST

DESCRIPCIÓ DE LA DESPESA		APLICACIÓ PRESSUPOSTÀRIA	IMPORT PENDENT D'APLICAR A PRESSUPOST				IMPORT PAGAT A 31 DE DESEMBRE	OBSERVACIONS
CODI	DENOMINACIÓ		1 DE GENER	ABONAMENTS	CÀRRECS	A 31 DE DESEMBRE		
220170027923	SUBMINISTRAMENT AIGUA EXTERIOR	0112/1710A/2210101	0,00	3.575,77	0,00	3.575,77	0,00	FRES. SUBMINISTRAMENT AIGUA EXTERIOR. PERIODE DEL 02/08/17
220170027924	SUBMINISTRAMENT AIGUA EXTERIOR	0112/1710A/2210101	0,00	19.485,36	0,00	19.485,36	0,00	FRES. SUBMINISTRAMENT AIGUA EXTERIOR. PERIODE DEL 21/07/17
220170027925	SUBMINISTRAMENT AIGUA EXTERIOR	0112/1710A/2210101	0,00	6.165,53	0,00	6.165,53	0,00	FRES. SUBMINISTRAMENT AIGUA EXTERIOR. PERIODE DEL 02/08/17
220170027926	SUBMINISTRAMENT AIGUA EXTERIOR	0112/1710A/2210101	0,00	11.055,00	0,00	11.055,00	0,00	FRES. SUBMINISTRAMENT AIGUA EXTERIOR. PERIODE DEL 02/08/17
220170027927	SUBMINISTRAMENT AIGUA EXTERIOR	0112/1710A/2210101	0,00	9.865,45	0,00	9.865,45	0,00	FRES. SUBMINISTRAMENT AIGUA EXTERIOR. PERIODE DEL 11/08/17
220170027928	SUBMINISTRAMENT AIGUA EXTERIOR	0112/1710A/2210101	0,00	2.680,92	0,00	2.680,92	0,00	FRES. SUBMINISTRAMENT AIGUA EXTERIOR. PERIODE DEL 03/08/17
220170027929	SUBMINISTRAMENT AIGUA EXTERIOR	0112/1710A/2210101	0,00	4.133,46	0,00	4.133,46	0,00	FRES. SUBMINISTRAMENT AIGUA EXTERIOR. PERIODE DEL 02/10/17
220170027930	SUBMINISTRAMENT AIGUA EXTERIOR	0112/1710A/2210101	0,00	7.304,39	0,00	7.304,39	0,00	FRES. SUBMINISTRAMENT AIGUA EXTERIOR. PERIODE DEL 02/10/17
220170027931	SUBMINISTRAMENT AIGUA EDIFICIS	0112/9330B/2210101	0,00	202,86	0,00	202,86	0,00	FRES. ARRENDAMENT EQUIP DE MESURA D'AIGUA. PERIODE

PRESSUPOST DE DESPESES. EXERCICI CORRENT

EXERCICI 2017

CREDITORS PER OPERACIONS PENDENTS D'APLICAR A PRESSUPOST

DESCRIPCIÓ DE LA DESPESA		APLICACIÓ PRESSUPOSTÀRIA	IMPORT PENDENT D'APLICAR A PRESSUPOST				IMPORT PAGAT A 31 DE DESEMBRE	OBSERVACIONS
CODI	DENOMINACIÓ		1 DE GENER	ABONAMENTS	CÀRRECS	A 31 DE DESEMBRE		
220170027933	ESTUDIS I TREBALLS TECNICS/MUSEU CAN MERCADER	0662/3360A/2270603	0,00	8.085,22	0,00	8.085,22	0,00	FRA.0326-17 DE 20/12/17 - EXP 11/2017 CTE MENOR "TREBALLS DE
220170027937	RENOVACIO PUNTS DE LLUM	0112/1650A/6330000	0,00	8.119,15	0,00	8.119,15	0,00	FAC. 2017/12/121 CTE: OB85/17 SUBST. ARMARI ENLLUMENAT PÚBLIC CARRER BURI
220170027938	SUBMINISTRAMENT AIGUA EXTERIOR	0112/1710A/2210101	0,00	2.086,12	0,00	2.086,12	0,00	FRES. SUBMINISTRAMENT AIGUA EXTERIOR. PERIODE DEL 06/09/17
220170027939	RENOVACIO PUNTS DE LLUM	0112/1650A/6330000	0,00	6.460,63	0,00	6.460,63	0,00	FAC. 2017/12/89 CTE: OB82/17 REFORÇ IL·LUMINACIÓ A MERCÈ RODOREDA
220170027940	SUBMINISTRAMENT AIGUA EXTERIOR	0112/1710A/2210101	0,00	6.901,16	0,00	6.901,16	0,00	FRES. SUBMINISTRAMENT AIGUA EXTERIOR. PERIODE DEL 22/08/17
220170027941	INVERSIO NOVA EN INST.ESPORTIVES (INC.16)	0112/3420B/6220003	0,00	1.210,00	0,00	1.210,00	0,00	FAC. 17FE-197 CTE: OB34/17COOR ASS.TCA. COORD. SEG. I SALUT OBRES
220170027942	REPARACIO ESCOLES PUBLIQUES (INC.16)	0112/3230B/6320004	0,00	6.370,65	0,00	6.370,65	0,00	FAC. 2017-0060 CTE: OB58/17 REP. I MOD. DE 12 JARDINERES A L'EDIFICI DE
220170027943	CONSERVACIÓ-RESTAURACIÓ DE DOCUMENTS	0781/9200H/2269900	0,00	843,71	0,00	843,71	0,00	FRA 12615 NOVEMBRE/17 EXP 16/031CTE OBERT "SERVEI DE
220170027944	OBRES CENTRES EDUCATIUS (INC.16)	0112/3230B/6320007	0,00	1.210,00	0,00	1.210,00	0,00	FAC. 17FE-191 CTE: OB30/17COOR ASS.TCA. COORD. SEG. I SALUT OBRES

PRESSUPOST DE DESPESES. EXERCICI CORRENT

EXERCICI 2017

CREDITORS PER OPERACIONS PENDENTS D'APLICAR A PRESSUPOST

DESCRIPCIÓ DE LA DESPESA		APLICACIÓ PRESSUPOSTÀRIA	IMPORT PENDENT D'APLICAR A PRESSUPOST				IMPORT PAGAT A 31 DE DESEMBRE	OBSERVACIONS
CODI	DENOMINACIÓ		1 DE GENER	ABONAMENTS	CÀRRECS	A 31 DE DESEMBRE		
220170027945	SUBMINISTRAMENT AIGUA EXTERIOR	0112/1710A/2210101	0,00	16.069,13	0,00	16.069,13	0,00	FRES. SUBMINISTRAMENT AIGUA EXTERIOR. PERIODE DEL 22/08/17
220170027946	MANTENIMENT EQUIPS ARXIU	0781/9200H/2130000	0,00	3.049,20	0,00	3.049,20	0,00	FRA 17050 DE 11/12/17 Contracte de serveis de manteniment i reparació dels armaris de l'Arxiu
220170027947	INSTAL·LACIONS MATERIAL REG	0112/1710A/6090000	0,00	1.052,70	0,00	1.052,70	0,00	FAC. 17FE-194 CTE: OB17/17COOR ASS.TCA. COORD. SEG. I SALUT OBRES
220170027948	OBRES PIPICANS	0112/1510D/6190001	0,00	1.512,50	0,00	1.512,50	0,00	FAC. 17FE-196 CTE: OB24/16COOR ASS.TCA. COORD. SEG. I SALUT OBRES
220170027949	OBRES CASETA CAN MERCADER	0112/9330B/6320005	0,00	19.204,39	0,00	19.204,39	0,00	FAC. 2174 CTE: OB37/17 OBRES SUBM. I INST. CASETA PEL VIGILANT DEL
220170027950	SUBMINISTRAMENT AIGUA EDIFICIS	0112/9330B/2210101	0,00	4.728,43	0,00	4.728,43	0,00	FRES. SUBMINISTRAMENT AIGUA EDIFICIS. PERIODE DEL 03/10/17
220170027951	REVISTA MUNICIPAL	0003/9200M/2400000	0,00	5.668,00	0,00	5.668,00	0,00	FRA 1 118 DE 13/11/2017 EXP 15/083 CTE OBERT "SERVEI D' IMPRESSIÓ DE LA
220170027952	C.P.S./ESCOLA BRESSOL EL CEL BLAU	0334/3230C/2279900	0,00	35.285,73	0,00	35.285,73	0,00	FRA 20170599 DESEMBRE/17 EXP 034/15 CTE OBERT "SERVEI INTEGRAL
220170027953	C.P.S./ESCOLA BRESSOL MAG MAGINET	0334/3230C/2279903	0,00	30.178,00	0,00	30.178,00	0,00	FRA 20170601 DESEMBRE/2017 EXP013/15 CTE OBERT "GESTIÓ

PRESSUPOST DE DESPESES. EXERCICI CORRENT

EXERCICI 2017

CREDITORS PER OPERACIONS PENDENTS D'APLICAR A PRESSUPOST

DESCRIPCIÓ DE LA DESPESA		APLICACIÓ PRESSUPOSTÀRIA	IMPORT PENDENT D'APLICAR A PRESSUPOST				IMPORT PAGAT A 31 DE DESEMBRE	OBSERVACIONS
CODI	DENOMINACIÓ		1 DE GENER	ABONAMENTS	CÀRRECS	A 31 DE DESEMBRE		
220170027955	C.P.S./ESCOLA BRESSOL ARC DE SANT MARTI	0334/3230C/2279902	0,00	35.582,00	0,00	35.582,00	0,00	FRA 20170600 DESEMBRE/2017 EXP 012/15 CTE OBERT "GESTIÓ INTEGRAL
220170027956	INST. CAMERES SEGURETAT A LA CIUTAT (PRES.PART.)	0116/1320A/6230000	0,00	7.324,90	0,00	7.324,90	0,00	Fra. núm. 20170210 contracte menor sub elements de xarxa per inst. càmeres seguretat
220170027965	SUBMINISTRAMENT AIGUA EDIFICIS	0112/9330B/2210101	0,00	7.028,81	0,00	7.028,81	0,00	FRES. SUBMINISTRAMENT AIGUA EDIFICIS. PERIODE DEL 03/10/17
220170027966	SUBMINISTRAMENT AIGUA EXTERIOR	0112/1710A/2210101	0,00	4.306,75	0,00	4.306,75	0,00	FRES. SUBMINISTRAMENT AIGUA EXTERIOR. PERIODE DEL 02/10/17
220170027967	SUBMINISTRAMENT AIGUA EXTERIOR	0112/1710A/2210101	0,00	7.288,60	0,00	7.288,60	0,00	FRES. SUBMINISTRAMENT AIGUA EXTERIOR. PERIODE DEL 02/10/17
220170027968	REVISTA MUNICIPAL	0003/9200M/2400000	0,00	211,75	0,00	211,75	0,00	FRA 2017/276 DE 28/12/17 EXP 002/17 CTE MENOR "DISTRIBUCIÓ DE
220170027969	SUBMINISTRAMENT AIGUA EDIFICIS	0112/9330B/2210101	0,00	1.370,26	0,00	1.370,26	0,00	FRES. SUBMINISTRAMENT EDIFICIS. PERIODE DEL 10/10/17 AL
220170027970	TREBALLS TECNICS/ GENT GRAN	0332/2311A/2270600	0,00	10.523,80	0,00	10.523,80	0,00	FRA FV5-170779 DESEMBRE/2017 EXP 003/16 CTE OBERT "SERVEI
220170027971	SUBMINISTRAMENT AIGUA EXTERIOR	0112/1710A/2210101	0,00	5.485,26	0,00	5.485,26	0,00	FRES. SUBMINISTRAMENT AIGUA EXTERIOR. PERIODE DEL 04/10/17

PRESSUPOST DE DESPESES. EXERCICI CORRENT

EXERCICI 2017

CREDITORS PER OPERACIONS PENDENTS D'APLICAR A PRESSUPOST

DESCRIPCIÓ DE LA DESPESA		APLICACIÓ PRESSUPOSTÀRIA	IMPORT PENDENT D'APLICAR A PRESSUPOST				IMPORT PAGAT A 31 DE DESEMBRE	OBSERVACIONS
CODI	DENOMINACIÓ		1 DE GENER	ABONAMENTS	CÀRRECS	A 31 DE DESEMBRE		
220170027972	SUBMINISTRAMENT AIGUA EXTERIOR	0112/1710A/2210101	0,00	1.231,95	0,00	1.231,95	0,00	FRES. SUBMINISTRAMENT AIGUA EXTERIOR. PERIODE DEL 30/09/16
220170027973	PLA BIBLIOTEQUES/ADQ.LLIBRES (FONS DOC.)	0662/3321A/6290000	0,00	7.742,00	0,00	7.742,00	0,00	FRA.1 522 - DATA:18/12/17 - CONTRACTE MENOR DE
220170027974	SUBMINISTRAMENT GAS EDIFICIS	0112/9330B/2210201	0,00	1.096,57	0,00	1.096,57	0,00	FRES. SUBMINISTRAMENT GAS EDIFICIS. PERIODE DEL 14/10/15
220170027975	SUBMINISTRAMENT LLUM EDIFICIS	0112/9330B/2210001	0,00	38,02	0,00	38,02	0,00	FACTURA Nº S1M701N087748 - LLUM EDIFICIS - ED025 - MERCAT
220170027976	SUBMINISTRAMENT LLUM EDIFICIS	0112/9330B/2210001	0,00	571,68	0,00	571,68	0,00	Fra. S1M601N1058478. Equip auxiliar CUPS ES0Q31408523335001 YTOF- 16/09/2016 -
220170027977	SUBMINISTRAMENT LLUM EDIFICIS	0112/9330B/2210001	0,00	3.546,64	0,00	3.546,64	0,00	FRES. SUBMINISTRAMENT LLUM EDIFICIS. PERIODE DEL 11/03/16
220170027978	SUBMINISTRAMENT LLUM EDIFICIS	0112/9330B/2210001	0,00	19.569,56	0,00	19.569,56	0,00	FRES. SUBMINISTRAMENT LLUM EDIFICIS. PERIODE DEL 17/02/17
220170027979	MOBILIARI ESPORTIU/ESPORTS	0884/3420B/6350000	0,00	20.594,10	0,00	20.594,10	0,00	FRA. 2017/1/171053 - CONTRACTE MENOR MAQUINARIA DE GIMNAS PER
220170027980	SUBMINISTRAMENT LLUM EDIFICIS	0112/9330B/2210001	0,00	251,78	0,00	251,78	0,00	FACTURA Nº P1M701N0438387 - LLUM EDIFICIS - DEL 24-02-17 AL 21-03-17

PRESSUPOST DE DESPESES. EXERCICI CORRENT

EXERCICI 2017

CREDITORS PER OPERACIONS PENDENTS D'APLICAR A PRESSUPOST

DESCRIPCIÓ DE LA DESPESA		APLICACIÓ PRESSUPOSTÀRIA	IMPORT PENDENT D'APLICAR A PRESSUPOST				IMPORT PAGAT A 31 DE DESEMBRE	OBSERVACIONS
CODI	DENOMINACIÓ		1 DE GENER	ABONAMENTS	CÀRRECS	A 31 DE DESEMBRE		
220170027981	SUBMINISTRAMENT LLUM EXTERIOR	0112/1650A/2210001	0,00	183,60	0,00	183,60	0,00	FRES. SUBMINISTRAMENT LLUM EXTERIOR. PERIODE DEL 14/02/17
220170027982	SUBMINISTRAMENT AIGUA EDIFICIS	0112/9330B/2210101	0,00	106,93	0,00	106,93	0,00	FACTURA N 20176279998 - AIGUA EDIFICIS - ED112 - PEÑA DOMINO - DEL
220170027983	SERVEI TECNIC TELEASSISTENCIA	0332/2311A/2130000	0,00	1.372,00	0,00	1.372,00	0,00	FRA 08073-2017-12-16-N DESEM/2017 EXP 17/026 PROR CTE
220170027984	SUBMINISTRAMENT AIGUA EDIFICIS	0112/9330B/2210101	0,00	13.247,75	0,00	13.247,75	0,00	FRES. SUBMINISTRAMENT AIGUA EDIFICIS. PERIODE DEL 02/08/17
220170027985	SUBMINISTRAMENT AIGUA EDIFICIS	0112/9330B/2210101	0,00	97,43	0,00	97,43	0,00	AIGUA EDIFICIS- ED070- DIPÒSIT LAMINACIÓ (CAMP DE L' EMPEDRAT)-
220170027990	MANTENIMENT EQUIPS INFORMATICS	0006/9200C/2160000	0,00	3.164,61	0,00	3.164,61	0,00	FRA N 006123 OCTUBRE A DESEMBRE/17 CTE MENOR "
220170027991	ALIMENTACIO/ESCOLES BRESSOL	0334/3230C/2210501	0,00	3.953,42	0,00	3.953,42	0,00	FRA FV2-170930 DESEMBRE/2017 EXP 17/010 CTE OBERT "SERVEI DE CUINA
220170027992	ALIMENTACIO/ESCOLES BRESSOL	0334/3230C/2210501	0,00	3.968,32	0,00	3.968,32	0,00	FRA FV2-170929 DESEMBRE/2017 EXP 17/010 CTE OBERT "SERVEI DE CUINA
220170027993	C.P.S./ESCOLA BRESSOL LA ROSA DELS VENTS	0334/3230C/2279901	0,00	39.752,97	0,00	39.752,97	0,00	FRA 17/60 DESEMBRE/2017 EXP 16/007 CTE OBERT "GESTIÓ INTEGRAL

PRESSUPOST DE DESPESES. EXERCICI CORRENT

EXERCICI 2017

CREDITORS PER OPERACIONS PENDENTS D'APLICAR A PRESSUPOST

DESCRIPCIÓ DE LA DESPESA		APLICACIÓ PRESSUPOSTÀRIA	IMPORT PENDENT D'APLICAR A PRESSUPOST				IMPORT PAGAT A 31 DE DESEMBRE	OBSERVACIONS
CODI	DENOMINACIÓ		1 DE GENER	ABONAMENTS	CÀRRECS	A 31 DE DESEMBRE		
220170027994	MANTENIMENT EQUIPS INFORMATICS	0006/9200C/2160000	0,00	990,80	0,00	990,80	0,00	FRA 2018/FAV-17100/4782. OCTUBRE A DESEMBRE/17 CTE
220170027995	MANTENIMENT EQUIPS INFORMATICS	0006/9200C/2160000	0,00	326,70	0,00	326,70	0,00	FRA IS17 201 DESEMBRE/2017 CTE MENOR "MANTENIMENT
220170027996	ACTIVITATS CENTRES CIVICS (A)	0883/3371F/2269902	0,00	1.396,82	0,00	1.396,82	0,00	FRA 11/17 DESEMBRE/17 EXP 16/072 CTE OBERT "MONITORATGE DEL
220170028012	LLOGUER MAQUINARIA	0112/1500C/2030000	0,00	2.199,31	0,00	2.199,31	0,00	FAC. S1-17234 DE 10/12/2017 CTE:5/17EP LLOGUER MAQUINÀRIA
220170028014	LLOGUER MAQUINARIA	0112/1500C/2030000	0,00	5.334,04	0,00	5.334,04	0,00	FAC. S1-17235 DE 14/12/2017 CTE: 5/17EP LLOGUER MAQUINÀRIA
220170028016	SUBM. MATERIAL VIES PUBLIQUES	0112/1532B/2219900	0,00	2.830,21	0,00	2.830,21	0,00	FAC. FVTA085-085N170183 DE 19/12/2017 CTE: 27/16EP
220170028017	C.P.S./MANTENIMENT MOBILIARI URBA	0112/1510D/2279903	0,00	4.235,00	0,00	4.235,00	0,00	FAC. A-171365 DE 22/12/2017 CTE: 52/15EP MANT. MOBILIARI URBA
220170028018	REPARACIO MOBILIARI URBA	0112/1510D/2150000	0,00	146,48	0,00	146,48	0,00	FAC. 171282 DE 18/12/2017CTE: 52/15EP REPARACIÓ MOBILIARI URBA
220170028019	REPARACIO MOBILIARI URBA	0112/1510D/2150000	0,00	123,37	0,00	123,37	0,00	FAC. 171296 DE 19/12/2017 CTE: 52/15EP REPARACIÓ MOBILIARI URBA

PRESSUPOST DE DESPESES. EXERCICI CORRENT

EXERCICI 2017

CREDITORS PER OPERACIONS PENDENTS D'APLICAR A PRESSUPOST

DESCRIPCIÓ DE LA DESPESA		APLICACIÓ PRESSUPOSTÀRIA	IMPORT PENDENT D'APLICAR A PRESSUPOST				IMPORT PAGAT A 31 DE DESEMBRE	OBSERVACIONS
CODI	DENOMINACIÓ		1 DE GENER	ABONAMENTS	CÀRRECS	A 31 DE DESEMBRE		
220170028020	REPARACIO SEMAFORS	0112/1330A/2130003	0,00	4.013,15	0,00	4.013,15	0,00	FAC. 17-01941 DE 29/12/2017 CTE: 11/15EP MANT. SEMAFORS
220170028021	C.P.S./ASSISTENCIA TECNICA	0112/1500C/2270600	0,00	21.755,80	0,00	21.755,80	0,00	FAC. BCN-201712011 DE 21/12/2017 CTE: 20/17EP ASS.TCA. ESTUDI ENLLUMENAT
220170028022	REPARACIO ENLLUMENAT PUBLIC	0112/1650A/2130002	0,00	7.453,65	0,00	7.453,65	0,00	FAC. 2017/12/126 CTE: 1/12PEP38PTO SUB. I INST.CABLEJAT ENLL. PÚBLIC A L'AVDA. B.
220170028023	C.P.S./MANTENIMENT SEMAFORS	0112/1330A/2279902	0,00	2.683,96	0,00	2.683,96	0,00	FAC. 17-01942 DE 31/12/2017 CTE: 11/15EP MANTENIMENT
220170028024	C.P.S./NETEJA CENTRES	0112/9330C/2270000	0,00	1.203,61	0,00	1.203,61	0,00	FAC. SM1807/1000927 CTE: 37/17EP SERVEI NETEJA LOCAL SOAF (DESEMBRE 2017)
220170028025	C.P.S./NETEJA CENTRES	0112/9330C/2270000	0,00	1.127,26	0,00	1.127,26	0,00	FAC. SM1807/1000929 CTE: 38/17EP SERVEI NETEJA PAVELLÓ ESPORTIU RIERA
220170028031	SUBMINISTRAMENT LLUM EDIFICIS	0112/9330B/2210001	0,00	839,49	0,00	839,49	0,00	FACTURA Nº P1M701N1424411 - LLUM EDIFICIS - ED084 - CEIP
220170028032	OBRES REPARACIO COLLECTOR IV	0112/1600A/6190000	0,00	47.510,61	0,00	47.510,61	0,00	FAC. 1862 CTE: OB06/15 CO NÚM. 7 OBRES REHABILITACIÓ
220170028033	MAT.INFORMATIC NO INVENT./PREMSA	0003/9200M/2200201	0,00	75,32	0,00	75,32	0,00	FRA. 7830348771 GAS SECO LYRECO 400ML / PROTECTOR PANTALLA

PRESSUPOST DE DESPESES. EXERCICI CORRENT

EXERCICI 2017

CREDITORS PER OPERACIONS PENDENTS D'APLICAR A PRESSUPOST

DESCRIPCIÓ DE LA DESPESA		APLICACIÓ PRESSUPOSTÀRIA	IMPORT PENDENT D'APLICAR A PRESSUPOST				IMPORT PAGAT A 31 DE DESEMBRE	OBSERVACIONS
CODI	DENOMINACIÓ		1 DE GENER	ABONAMENTS	CÀRRECS	A 31 DE DESEMBRE		
220170028034	PUBLICITAT/SALUT PÚBLICA	0003/3110A/2260200	0,00	635,25	0,00	635,25	0,00	FRA.198/17 Campanya control Plagues/ REC. CRÈDIT
220170028035	REURB. PL.ESTACIÓ (RENFE) (PRES.PART.)	0112/1532A/6190001	0,00	33.887,56	0,00	33.887,56	0,00	FAC. 198/2017 CTE. OB31/17 1a CERTIFICACIO OBRES DE CONSTRUCCIO
220170028036	PROMOCIÓ I PUBLICITAT/COMERÇ	0003/4301A/2260200	0,00	1.022,45	0,00	1.022,45	0,00	FRA. 2017.052 Campanya nit de reis/REC. CRÈDIT
220170028037	PUBLICACIONS I PUBLICITAT	0003/9200M/2260200	0,00	275,28	0,00	275,28	0,00	FRA. 2017//277 DISTRIBUCIÓ FULLA INFORMATIVA "LA CALLE VERGE DE
220170028038	PROMOCIÓ I PUBLICITAT/COMERÇ	0003/4301A/2260200	0,00	538,45	0,00	538,45	0,00	FRA. 210 INSERCIÓ ANUNCI/REC. CRÈDIT
220170028039	PROMOCIÓ I PUBLICITAT/COMERÇ	0003/4301A/2260200	0,00	525,32	0,00	525,32	0,00	FRA. 202/17. PUBLICITAT DESEMBRE 2017//REC. CRÈDIT
220170028040	PUBLICACIONS I PUBLICITAT	0003/9200M/2260200	0,00	184,77	0,00	184,77	0,00	FRA.467 PUNTS LLIBRE EDUCACIÓ VIAL//REC. CRÈDIT.
220170028041	PUBLICITAT/JOVENTUT I SOLIDARITAT	0003/3301A/2260200	0,00	290,40	0,00	290,40	0,00	FRA. 31/2017 NIT INSOMNIA//REC. CRÈDIT
220170028042	PUBLICITAT/JOVENTUT I SOLIDARITAT	0003/3301A/2260200	0,00	345,46	0,00	345,46	0,00	FRA.FV/174293 PANCARTES AULES D' ESTUDI/REC. CRÈDIT 2017//REC. CRÈDIT

PRESSUPOST DE DESPESES. EXERCICI CORRENT

EXERCICI 2017

CREDITORS PER OPERACIONS PENDENTS D'APLICAR A PRESSUPOST

DESCRIPCIÓ DE LA DESPESA		APLICACIÓ PRESSUPOSTÀRIA	IMPORT PENDENT D'APLICAR A PRESSUPOST				IMPORT PAGAT A 31 DE DESEMBRE	OBSERVACIONS
CODI	DENOMINACIÓ		1 DE GENER	ABONAMENTS	CÀRRECS	A 31 DE DESEMBRE		
220170028043	PUBLICACIONS I PUBLICITAT	0003/9200M/2260200	0,00	831,27	0,00	831,27	0,00	FRA. 245/17 FOLLETONS AV. ALPS-CORREDOR VERD I CIVIC/REC.
220170028044	PUBLICACIONS I PUBLICITAT	0003/9200M/2260200	0,00	629,20	0,00	629,20	0,00	FRA. FV/173475 LONES CAN BAGARIA/REC. CRÈDIT
220170028045	PUBLICACIONS I PUBLICITAT	0003/9200M/2260200	0,00	296,45	0,00	296,45	0,00	FRA. 247/17 FLYERS CAN BAGARIA/ REC. CRÈDIT
220170028046	PUBLICACIONS I PUBLICITAT	0003/9200M/2260200	0,00	479,16	0,00	479,16	0,00	FRA. 310000054 PAGINA LINIA CORNELLA DESEMBRE. COMERÇ
220170028047	PROMOCIÓ I PUBLICITAT/COMERÇ	0003/4301A/2260200	0,00	332,75	0,00	332,75	0,00	FRA. 21/2017 ADHESIU ENLLUMENAT NADAL 2017// REC. CRÈDIT
220170028048	REPARACIO, CONSERVACIO I MANTENIMENT INSTAL. XBC	0662/3321A/2130005	0,00	65,28	0,00	65,28	0,00	FRA.170709 - DATA:20/10/17 - REPARACIÓ D'EQUIPS A LA BMM//REC.
220170028049	ACTIVITATS/ XBC	0662/3321A/2269905	0,00	136,00	0,00	136,00	0,00	FRA.20170901 TALLER "TOCA-TOCA RÈPTILS I ANFIBIS" A LA BCC EL 30/09/17//REC.
220170028050	ACTIVITATS/ XBC	0662/3321A/2269905	0,00	150,00	0,00	150,00	0,00	FRA.1/2017 -TALLER DE PSICOTERÀPIA A LA BCC, 18/10/17// REC. CRÈDIT
220170028051	ESTUDIS I TREBALLS TECNICS/PATRIMONI CULTURAL	0662/3330B/2270604	0,00	302,50	0,00	302,50	0,00	FRA.5999 - ACTUACIÓ DE MÚSICA IAGO MARTA LAGO// REC. CRÈDIT

PRESSUPOST DE DESPESES. EXERCICI CORRENT

EXERCICI 2017

CREDITORS PER OPERACIONS PENDENTS D'APLICAR A PRESSUPOST

DESCRIPCIÓ DE LA DESPESA		APLICACIÓ PRESSUPOSTÀRIA	IMPORT PENDENT D'APLICAR A PRESSUPOST				IMPORT PAGAT A 31 DE DESEMBRE	OBSERVACIONS
CODI	DENOMINACIÓ		1 DE GENER	ABONAMENTS	CÀRRECS	A 31 DE DESEMBRE		
220170028052	ACTIVITATS/ XBC	0662/3321A/2269905	0,00	180,00	0,00	180,00	0,00	FRA.17BCNG170367 SESSIÓ CONTES PER NADONS "DINS DEL COR" A LA BMM//
220170028053	ACTIVITATS/ XBC	0662/3321A/2269905	0,00	245,00	0,00	245,00	0,00	FRA.38 -- Sessió Musinfant a la Biblioteca Central//REC. CRÈDIT
220170028054	PROPAGANDA I DISTRIBUCIO/PATRIMONI CULTURAL	0662/3330A/2260200	0,00	145,20	0,00	145,20	0,00	FRA 2017//275 REPARTIMENT PROGRAMA ACTIVITATS ESPAIS
220170028055	ACTIVITATS/ XBC	0662/3321A/2269905	0,00	150,01	0,00	150,01	0,00	FRA17BCNG1703986 - SESSIO CONTES NADO// REC. CRÈDIT
220170028056	ACTIVITATS/ XBC	0662/3321A/2269905	0,00	380,00	0,00	380,00	0,00	FRA.2017.59 ESPECTACLE "CARRER DEL MAR" A LA BSI, 18/11/17// REC.
220170028057	ACTIVITATS/ XBC	0662/3321A/2269905	0,00	220,00	0,00	220,00	0,00	FRA.17BCNA1700327- Sessió de contes a la BSI, 11/03/17// REC. CRÈDIT
220170028058	ACTIVITATS/ XBC	0662/3321A/2269905	0,00	150,00	0,00	150,00	0,00	FRA.2017 297 - 1 SESSIÓ CONTES PER NADONS "LA IAIA NO VOL MENJA" 17/05/17
220170028059	ACTIVITATS/ XBC	0662/3321A/2269905	0,00	200,00	0,00	200,00	0,00	FRA.A212124 ACTUACIÓ DE GADDAFI NÚÑEZ CANO, 02/11/17 A LA
220170028060	ACTIVITATS/ XBC	0662/3321A/2269905	0,00	150,00	0,00	150,00	0,00	FRA.2017 299 SESSIO CONTES NADONS "QUANT EL BOSC DESPERTA" el

PRESSUPOST DE DESPESES. EXERCICI CORRENT

EXERCICI 2017

CREDITORS PER OPERACIONS PENDENTS D'APLICAR A PRESSUPOST

DESCRIPCIÓ DE LA DESPESA		APLICACIÓ PRESSUPOSTÀRIA	IMPORT PENDENT D'APLICAR A PRESSUPOST				IMPORT PAGAT A 31 DE DESEMBRE	OBSERVACIONS
CODI	DENOMINACIÓ		1 DE GENER	ABONAMENTS	CÀRRECS	A 31 DE DESEMBRE		
220170028061	REPARACIO, CONSERVACIO I MANTENIMENT INSTAL. XBC	0662/3321A/2130005	0,00	54,45	0,00	54,45	0,00	FRA.75/03386176 SERVEI D'EQUIP D'OSMÒSIS A LA BCC// REC. CRÈDIT
220170028062	MATERIAL OFICINA NO INVENT./ XBC	0662/3321A/2200005	0,00	33,06	0,00	33,06	0,00	FRA.9030201255 SUBMINISTRAMENT DE MATERIAL D'OFICINA A LA BMM//
220170028063	TRANSPORTS EXPOSICIONS CAN MERCADER	0662/3330B/2230000	0,00	665,50	0,00	665,50	0,00	FRA.Emit-5714 TRANSPORT CANAPE SALO ARAB CAN MERCADER//REC.
220170028064	ACTIVITATS MUSEU (A)	0662/3330B/2260900	0,00	38,89	0,00	38,89	0,00	FRA.9140011340-SUBMINISTRAMENT MATERIALS PEL TALLER DE NADAL
220170028065	MATERIAL OFICINA NO INVENT./ XBC	0662/3321A/2200005	0,00	93,92	0,00	93,92	0,00	FRA.1700011869 - SUBMINISTRAMENT DE MATERIAL D'OFICINA A LA BMM//
220170028066	ACTIVITATS/ XBC	0662/3321A/2269905	0,00	90,75	0,00	90,75	0,00	FRA. 23 - MODERACIÓ DEBAT "KORZACK", III JORNADA B-EDU A LA BSI, 06/09/17// REC.
220170028067	ACTIVITATS/ XBC	0662/3321A/2269905	0,00	150,01	0,00	150,01	0,00	FRA.17BCNG1703214 - Sessio de contes per a nadons a càrrec de l'Elisabeth Ulibarri//
220170028068	MATERIAL NO INVENT./CASTELL	0662/3330A/2200001	0,00	135,21	0,00	135,21	0,00	FRA.7830347824 - D.30/11/17 - SUBMINISTRAMENT DE MATERIAL
220170028069	ALTRES SUBMINISTRAMENTS/MUSEU CAN MERCADER	0662/3330B/2219900	0,00	2.533,74	0,00	2.533,74	0,00	FRA.Emit-57 data:20/12/17 - SUBMINISTRAMENT PRESTATGERIA

PRESSUPOST DE DESPESES. EXERCICI CORRENT

EXERCICI 2017

CREDITORS PER OPERACIONS PENDENTS D'APLICAR A PRESSUPOST

DESCRIPCIÓ DE LA DESPESA		APLICACIÓ PRESSUPOSTÀRIA	IMPORT PENDENT D'APLICAR A PRESSUPOST				IMPORT PAGAT A 31 DE DESEMBRE	OBSERVACIONS
CODI	DENOMINACIÓ		1 DE GENER	ABONAMENTS	CÀRRECS	A 31 DE DESEMBRE		
220170028070	MATERIAL NO INVENT./CASTELL	0662/3330A/2200001	0,00	13,77	0,00	13,77	0,00	FRA.7830347829 - SUBMINISTRAMENT DE MATERIAL D'OFICINA AL
220170028071	ACTIVITATS/ XBC	0662/3321A/2269905	0,00	500,00	0,00	500,00	0,00	FRA.668-17 - ACTUACIÓ GRUP D'ANEA A LA BCC, 04/12/17// REC.
220170028072	MANT. FOTOCOPIADORA/ACCIÓ SOCIAL	0332/2310B/2130000	0,00	142,21	0,00	142,21	0,00	FRA. 1700011711 MANTENIMENT FOTOCOPIADORA EBASP
220170028073	MAT.OFICINA NO INVENT./SALUT	0557/3110A/2200001	0,00	89,78	0,00	89,78	0,00	FRA..7830348638 PAPER FOLIS PER A FOTOCOPIADORA SALUT PÚBLICA//
220170028074	TREBALLS TECNICS/INFANCIA	0332/2311B/2270600	0,00	2.686,17	0,00	2.686,17	0,00	FRA I603 DATA 30/11/2017 "COLONIES ESPAIS JOVES SANT ILDEFONS, RIERA I
220170028075	EDUCACIO AMBIENTAL	0556/1700A/2269905	0,00	484,00	0,00	484,00	0,00	FACTURA NÚM. 236 DE DATA 06/11/2017 VISITA ESCOLAR HORT DE L'AVI
220170028076	REP.MAQUINARIA, INST. I ESTRIS/HORTS URBANS	0556/1710B/2130000	0,00	1.216,05	0,00	1.216,05	0,00	FRA. NÚM. 17185 DE 10/11/2017 MUNTATGE I COL.LOCACIÓ D'HORT URBÀ AL
220170028077	MAT.INFORMATIC NO INVENT./MEDI AMBIENT	0556/1700A/2200201	0,00	289,88	0,00	289,88	0,00	FRA. 7830348941 DE DATA 21/12/2017 DISCO DURO/MEM FLASH/RATON
220170028078	MAT.INFORMATIC NO INVENT./MEDI AMBIENT	0556/1700A/2200201	0,00	366,30	0,00	366,30	0,00	FRA.7830348940 DE DATA 21/12/2017 VASO CARTON/GUANTES/SI

PRESSUPOST DE DESPESES. EXERCICI CORRENT

EXERCICI 2017

CREDITORS PER OPERACIONS PENDENTS D'APLICAR A PRESSUPOST

DESCRIPCIÓ DE LA DESPESA		APLICACIÓ PRESSUPOSTÀRIA	IMPORT PENDENT D'APLICAR A PRESSUPOST				IMPORT PAGAT A 31 DE DESEMBRE	OBSERVACIONS
CODI	DENOMINACIÓ		1 DE GENER	ABONAMENTS	CÀRRECS	A 31 DE DESEMBRE		
220170028079	JOCS ESCOLARS	0884/3410A/2260900	0,00	550,01	0,00	550,01	0,00	FRA. V3/001007 - MATERIAL FERRETERIA TROBADES ESPORT
220170028080	MANTENIMENT DESFIBRIL.LADORS (DEA)	0884/3420B/2130000	0,00	2.300,00	0,00	2.300,00	0,00	FRA. 176851 - RECANVIS PER DEA ESPAI ESPORTIU SANT ILDEFONS//
220170028081	ADQUISICIO DESFIBRIL.LADORS	0884/3420B/6230000	0,00	2.369,00	0,00	2.369,00	0,00	FRA. 08999-2017-12-3 - DESFIBRIL-LADOR PEL PARC DE LA INFANTA// REC.
220170028082	PUBLICITAT/JOCS ESCOLARS	0884/3410A/2260200	0,00	1.167,65	0,00	1.167,65	0,00	FRA. I-9056 - SAMARRETES PER PARTICIPANTS A PROMOCIONS
220170028083	DESPESES JURÍDIQUES/PATRIMONI	0555/9330A/2260400	0,00	29,14	0,00	29,14	0,00	FRA. 80 DIVERSER NOTES SIMPLS// REC. CRÈDIT
220170028084	REPARACIO VEHICLES/GUARDIA URBANA (A)	0116/1300A/2140000	0,00	33,88	0,00	33,88	0,00	FRA. 17/0003730 REPARACIÓ VEHICLES// REC. CRÈDIT
220170028085	MATERIAL ESPECIAL/GUARDIA URBANA	0116/1300A/2219900	0,00	595,56	0,00	595,56	0,00	FRA. 001484 MATERIAL ESPECIAL// REC. CRÈDIT
220170028086	MATERIAL ESPECIAL/GUARDIA URBANA	0116/1300A/2219900	0,00	1.252,35	0,00	1.252,35	0,00	FRA.1408 MATERIAL ESPECIAL// REC. CRÈDIT
220170028087	MANTENIMENT MATERIAL	0116/1300A/2190000	0,00	672,87	0,00	672,87	0,00	FRA. NÚM. 0117020081 VERIFICACIÓ POST-REPARACIÓ

PRESSUPOST DE DESPESES. EXERCICI CORRENT

EXERCICI 2017

CREDITORS PER OPERACIONS PENDENTS D'APLICAR A PRESSUPOST

DESCRIPCIÓ DE LA DESPESA		APLICACIÓ PRESSUPOSTÀRIA	IMPORT PENDENT D'APLICAR A PRESSUPOST				IMPORT PAGAT A 31 DE DESEMBRE	OBSERVACIONS
CODI	DENOMINACIÓ		1 DE GENER	ABONAMENTS	CÀRRECS	A 31 DE DESEMBRE		
220170028088	MATERIAL ESPECIAL/GUARDIA URBANA	0116/1300A/2219900	0,00	363,00	0,00	363,00	0,00	FRA. 001481 MATERIAL ESPECIAL //REC. CRÈDIT
220170028089	MATERIAL ESPECIAL/GUARDIA URBANA	0116/1300A/2219900	0,00	266,20	0,00	266,20	0,00	FRA. 137 BOLES DE PLASTIC PER A PISCINA INFANTIL/REC.
220170028090	MATERIAL ESPECIAL/GUARDIA URBANA	0116/1300A/2219900	0,00	671,55	0,00	671,55	0,00	FRA. NÚM. 170207 CAIXES DE PEGATS NEGRES 21MM-BL0239 /
220170028091	MATERIAL ESPECIAL/GUARDIA URBANA	0116/1300A/2219900	0,00	290,40	0,00	290,40	0,00	FRA. 17/1124 ANTENA TETRA 380-430MHZ/LLARGA
220170028092	REPARACIO VEHICLES/GUARDIA URBANA (A)	0116/1300A/2140000	0,00	12,04	0,00	12,04	0,00	FRA. F201700887 FILTRE OLI/REC. CRÈDIT
220170028093	REPARACIO VEHICLES/GUARDIA URBANA (A)	0116/1300A/2140000	0,00	18,76	0,00	18,76	0,00	FRA. F201700935 REPARACIÓ VEHICLES/REC. CRÈDIT
220170028094	SUBM. PRODUCTES VEHICLES/GUARDIA URBANA	0116/1300A/2219906	0,00	58,50	0,00	58,50	0,00	FRA. FAC0170413 RENTATS MAIG 2017/7873// REC. CRÈDIT
220170028095	MAT.OFICINA NO INVENT./GUARDIA URBANA	0116/1300A/2200001	0,00	20,89	0,00	20,89	0,00	FRA. FC 17166842 COMPRA FUNDES/REC. CRÈDIT
220170028096	SUBM. PRODUCTES VEHICLES/GUARDIA URBANA	0116/1300A/2219906	0,00	66,00	0,00	66,00	0,00	FRA, FAC0170603 RENTATS VEHICLES 2017/11027// REC. CRÈDIT

PRESSUPOST DE DESPESES. EXERCICI CORRENT

EXERCICI 2017

CREDITORS PER OPERACIONS PENDENTS D'APLICAR A PRESSUPOST

DESCRIPCIÓ DE LA DESPESA		APLICACIÓ PRESSUPOSTÀRIA	IMPORT PENDENT D'APLICAR A PRESSUPOST				IMPORT PAGAT A 31 DE DESEMBRE	OBSERVACIONS
CODI	DENOMINACIÓ		1 DE GENER	ABONAMENTS	CÀRRECS	A 31 DE DESEMBRE		
220170028101	ANUNCIS OFICIALS/CULTURA	0661/3300B/2260300	0,00	532,40	0,00	532,40	0,00	FRA. 0621381401 - PUBLICACIO ANUNCI REGLAMENT ESCOLA DE MUSICA ROSER
220170028102	MAT. OFICINA NO INVENT./ESCOLA DE MUSICA	0661/3260F/2200001	0,00	72,88	0,00	72,88	0,00	FRA. FC17168168 - MATERIAL D'OFICINA ESCOLA DE MUSICA// REC.CRÈDIT
220170028103	MAT. OFICINA NO INVENT./ESCOLA DE MUSICA	0661/3260F/2200001	0,00	36,89	0,00	36,89	0,00	FRA. 1450/1 - MATERIAL D'OFICINA ESCOLA DE MUSICA // REC. CRÈDIT
220170028104	MAT. OFICINA NO INVENT./ESCOLA DE MUSICA	0661/3260F/2200001	0,00	163,99	0,00	163,99	0,00	FRA. 1449/1 - MATERIAL D'OFICINA ESCOLA DE MUSICA// REC. CRÈDIT
220170028105	TEATRE (A)	0661/3340D/2260900	0,00	126,39	0,00	126,39	0,00	Factura ALIA 40. SUBMINISTRE DE CATERING PER CONCERT SON
220170028106	MUSICA (A)	0661/3340A/2260901	0,00	219,56	0,00	219,56	0,00	Factura ALIA 42. SUBMINISTRE DE CATERING PER ESPECTACLE
220170028107	MUSICA (A)	0661/3340A/2260901	0,00	319,44	0,00	319,44	0,00	FRA, 43. SUBMINISTRA CATERING HOSPITALITY
220170028108	ALIMENTACIO/ESCOLES BRESSOL	0334/3230C/2210501	0,00	36,96	0,00	36,96	0,00	FAC. Nº 412 -"SUBMINISTRAMENT PRODUCTES ALIMENTACIÓ
220170028109	MILLORA VIALITAT CARRERS I PLACES (INC.16)	0112/1532A/6190007	0,00	33.115,81	0,00	33.115,81	0,00	FAC. 0000012120 CTE: OB33/17 CO NÚM. 2 I ÚLTIMA CTE OBRES ASFALTAT TRAM

PRESSUPOST DE DESPESES. EXERCICI CORRENT

EXERCICI 2017

CREDITORS PER OPERACIONS PENDENTS D'APLICAR A PRESSUPOST

DESCRIPCIÓ DE LA DESPESA		APLICACIÓ PRESSUPOSTÀRIA	IMPORT PENDENT D'APLICAR A PRESSUPOST				IMPORT PAGAT A 31 DE DESEMBRE	OBSERVACIONS
CODI	DENOMINACIÓ		1 DE GENER	ABONAMENTS	CÀRRECS	A 31 DE DESEMBRE		
220170028110	ALIMENTACIO/ESCOLES BRESSOL	0334/3230C/2210501	0,00	108,66	0,00	108,66	0,00	FAC. Nº 411 "SUBMINISTRAMENT PRODUCTES ALIMENTACIÓ
220170028111	INSTAL.LACIONS EDIFICIS PUBLICS	0112/9330B/6320000	0,00	15.268,11	0,00	15.268,11	0,00	FAC. 2017/12/72 CTE: OB39/17 SUB. I COL.LOCACIÓ BATERIES
220170028112	ALIMENTACIO/ESCOLES BRESSOL	0334/3230C/2210501	0,00	181,77	0,00	181,77	0,00	FAC. Nº 410 -"SUBMINISTRAMENT PRODUCTES ALIMENTACIÓ
220170028113	CONSERV.MAQUINARIA I UTILS/EDUCACIO	0334/3200A/2130000	0,00	102,97	0,00	102,97	0,00	FAC. NÚM. 270002710 REPARACIÓ RENTAVAIXELLES A L'ESCOLA BRESSOL
220170028114	DESPESES DIVERSES/EDUCACIÓ	0334/3200A/2269902	0,00	195,00	0,00	195,00	0,00	FRA. 0095475903 DATA 23.12.2017 CONVECTORES// REC. CRÈDIT
220170028115	ALIMENTACIO/ESCOLES BRESSOL	0334/3230C/2210501	0,00	116,65	0,00	116,65	0,00	FAC. Nº 563379 - "SUBMINISTRAMENT PRODUCTES ALIMENTACIÓ
220170028116	ALIMENTACIO/ESCOLES BRESSOL	0334/3230C/2210501	0,00	40,68	0,00	40,68	0,00	FAC. Nº 563378 - "SUBMINISTRAMENT PRODUCTES ALIMENTACIÓ
220170028117	ALIMENTACIO/ESCOLES BRESSOL	0334/3230C/2210501	0,00	95,48	0,00	95,48	0,00	FAC. Nº 42 - "SUBMINISTRAMENT PRODUCTES ALIMENTACIÓ
220170028118	ALIMENTACIO/ESCOLES BRESSOL	0334/3230C/2210501	0,00	533,98	0,00	533,98	0,00	FAC. Nº 148 - "SUBMINISTRAMENT PRODUCTES ALIMENTACIÓ

PRESSUPOST DE DESPESES. EXERCICI CORRENT

EXERCICI 2017

CREDITORS PER OPERACIONS PENDENTS D'APLICAR A PRESSUPOST

DESCRIPCIÓ DE LA DESPESA		APLICACIÓ PRESSUPOSTÀRIA	IMPORT PENDENT D'APLICAR A PRESSUPOST				IMPORT PAGAT A 31 DE DESEMBRE	OBSERVACIONS
CODI	DENOMINACIÓ		1 DE GENER	ABONAMENTS	CÀRRECS	A 31 DE DESEMBRE		
220170028119	MANT.FOTOCOPIADORA/ESC .EDUC.ESP.VIROLAI	0334/3230D/2130000	0,00	293,33	0,00	293,33	0,00	FAC. Nº FV00005953 "MANTENIMIENTO FOTOCOPIADORA/ES COLA EDU. ESPECIAL
220170028120	LLOGUER MATERIAL/CULTURA	0661/3380A/2030000	0,00	1.456,96	0,00	1.456,96	0,00	Factura 17/46. LLOGUER MATERIAL CELEBRACIO DIA SANTA CECILIA DE LA
220170028121	ACTIVITATS/CENTRE INFORMACIO PER LA DONA	0666/2312A/2269900	0,00	943,00	0,00	943,00	0,00	FRA.32_2017 - REALITZACIÓ E 4 SESSIONS "XARXA ACTIVA DE JOVENTUT
220170028122	ACTIVITATS/CENTRE INFORMACIO PER LA DONA	0666/2312A/2269900	0,00	2.999,95	0,00	2.999,95	0,00	FRA.03-2017 - REALITZACIÓ CURSOS "LAS MUJERES
220170028123	LLOGUER EQUIPS SO I LLUM/JOVENTTUT	0661/3341B/2030000	0,00	1.936,00	0,00	1.936,00	0,00	FRA.204/17 - SERVEI DE LLOGUER D'EQUIPS DE LLUM I SO DEL ACTE "NIT
220170028124	LLOGUER MAQUINARIA	0112/1500C/2030000	0,00	101,76	0,00	101,76	0,00	FAC. 1706434 LLOGUER MAQUINÀRIA MANTENIMENT// REC.
220170028131	INVERSIONS EN EQUIPS INFORMÀTICS (HARDWARE) (INC.16)	0006/9200C/6260002	0,00	17.881,44	0,00	17.881,44	0,00	Fra. 027717. MINITORRE / INTEL CORE I5 4460 A 3,20GHZ / 4GB DE
220170028132	RENOVACIO PUNTS DE LLUM	0112/1650A/6330000	0,00	8.626,91	0,00	8.626,91	0,00	FAC. 2017/12/122 CTE: OB86/17 SUBST.ARMARI ENLL. PUBLIC C./VERGE
220170028133	OBRES PIPICANS	0112/1510D/6190001	0,00	665,50	0,00	665,50	0,00	FAC. 17 133 CTE: OB26/17COOR ASS.TCA. COORD. SEG. I SALUT OBRES

PRESSUPOST DE DESPESES. EXERCICI CORRENT

EXERCICI 2017

CREDITORS PER OPERACIONS PENDENTS D'APLICAR A PRESSUPOST

DESCRIPCIÓ DE LA DESPESA		APLICACIÓ PRESSUPOSTÀRIA	IMPORT PENDENT D'APLICAR A PRESSUPOST				IMPORT PAGAT A 31 DE DESEMBRE	OBSERVACIONS
CODI	DENOMINACIÓ		1 DE GENER	ABONAMENTS	CÀRRECS	A 31 DE DESEMBRE		
220170028134	OBRES PIPICANS	0112/1510D/6190001	0,00	7.403,74	0,00	7.403,74	0,00	FAC. 401 CTE. OB 26/17 CERTIFICACIÓ 2 I ÚLTIMA. CONSTRUCCIÓ PIPI
220170028135	RENOVACIO PUNTS DE LLUM	0112/1650A/6330000	0,00	6.839,71	0,00	6.839,71	0,00	FAC. 2017/12/81 CTE: OB60/17 AGRUPACIÓ ARMARIS 17 I 93
220170028136	RENOVACIO PUNTS DE LLUM	0112/1650A/6330000	0,00	10.095,91	0,00	10.095,91	0,00	FAC. 2017/12/91 CTE: OB83/17 AGRUPAMENT ARMARIS 180 - 195
220170028139	CPS/GOS ENSINISTRAT TASQUES G.URBANA	0116/1320A/2270101	0,00	1.815,00	0,00	1.815,00	0,00	FRA 20 DESEMBRE/17 CTE MENOR "SERVEI D'UN GOS ENSINISTRAT PER LA
220170028140	FORMACIO DEL PERSONAL	0780/9200B/1620000	0,00	4.800,00	0,00	4.800,00	0,00	FRA 144 DE 05/12/2017 CTE MENOR "REALITZACIÓ DE 10 CURSOS DE
220170028145	JOCS INFANTILS	0112/1510D/6250000	0,00	1.210,00	0,00	1.210,00	0,00	FAC. 17FE-193 CTE: OB10/16COOR ASS.TCA. COORD. SEG. I SALUT OBRES
220170028146	SUBMINISTRAMENT MATERIAL EDIFICIS	0112/9330B/2219900	0,00	61,37	0,00	61,37	0,00	FRA NÚM. 17F0034723 DATA 15/12/2017 "SUBMINISTRAMENT DE MATERIALS DE
220170028147	SUBMINISTRAMENT MATERIAL EDIFICIS	0112/9330B/2219900	0,00	69,64	0,00	69,64	0,00	FRA NÚM. 17F0034722 DATA 15/12/2017 SUBMINISTRAMENT DE MATERIALS DE
220170028148	SUBM. MATERIAL VIES PUBLIQUES	0112/1532B/2219900	0,00	624,60	0,00	624,60	0,00	FRA 17F0034720 DATA 15/12/17 SUBMINISTRAMENT DE MATERIALS DE

PRESSUPOST DE DESPESES. EXERCICI CORRENT

EXERCICI 2017

CREDITORS PER OPERACIONS PENDENTS D'APLICAR A PRESSUPOST

DESCRIPCIÓ DE LA DESPESA		APLICACIÓ PRESSUPOSTÀRIA	IMPORT PENDENT D'APLICAR A PRESSUPOST				IMPORT PAGAT A 31 DE DESEMBRE	OBSERVACIONS
CODI	DENOMINACIÓ		1 DE GENER	ABONAMENTS	CÀRRECS	A 31 DE DESEMBRE		
220170028149	SUBMINISTRAMENT LLUM EXTERIOR	0112/1650A/2210001	0,00	264,99	0,00	264,99	0,00	FRA. Nº 322640530 P6B501N0008725. DE DATA 13/02/15. SUBMINISTRAMENT
220170028150	C.P.S./NETEJA CENTRES	0112/9330C/2270000	0,00	1.973,17	0,00	1.973,17	0,00	FRA SM1153/1000123 DESEMBRE/17 EXP 36/17EP CTE MENOR "SERVEI DE NETEJA
220170028151	SUBM. MATERIAL ESCOLES	0112/3230B/2219900	0,00	271,04	0,00	271,04	0,00	FRA. 711316 JOC ACOMP. -COLEC. SO.200/250// REC. CRÈDIT
220170028152	LLIBRES I PUBLICACIONS/JOVENTUT	0661/3301A/2200101	0,00	81,58	0,00	81,58	0,00	FRA.9030219832 - SUMINISTRAMENT D'UN LLIBRE "LA CASA" PER AL FONS
220170028153	CONS. I REP. INSTAL·LACIONS ESPORTIVES	0112/3420B/2130000	0,00	722,64	0,00	722,64	0,00	FAC. NÚM, 2017/SAT/172764.REP. ESTADI MPAL. RUGBY I ATLETISMO// REC.
220170028154	CONSERVACIO I REPARACIO EDIFICIS	0112/9330B/2120000	0,00	858,11	0,00	858,11	0,00	FAC. NÚM. 422 DATA 19/10/2017 REPARACIÓ EDIFICIS// REC.
220170028155	REPARACIO ALARMES I EXTINTORS	0112/9330B/2130001	0,00	2.986,91	0,00	2.986,91	0,00	FAC. NÚM. Emit-28 DATA 17/11/2017 Reparació alarmes edificis mpals// REC.
220170028156	ACTIVITATS JOVES/JOVENTUT	0661/3371C/2269902	0,00	246,84	0,00	246,84	0,00	FRA.101017002488 WC ADAP. PERSONAS DE MOVILIDAD REDUCIDA// REC.
220170028157	REPARACIO, CONSERVACIO I MANTENIMENT INSTAL·LACIONS XBC	0662/3321A/2130005	0,00	90,75	0,00	90,75	0,00	FRA.Emit-2 170661 D. 23/11/17 137.167 REPARACION LD AURICULAR HP500 A

PRESSUPOST DE DESPESES. EXERCICI CORRENT

EXERCICI 2017

CREDITORS PER OPERACIONS PENDENTS D'APLICAR A PRESSUPOST

DESCRIPCIÓ DE LA DESPESA		APLICACIÓ PRESSUPOSTÀRIA	IMPORT PENDENT D'APLICAR A PRESSUPOST				IMPORT PAGAT A 31 DE DESEMBRE	OBSERVACIONS
CODI	DENOMINACIÓ		1 DE GENER	ABONAMENTS	CÀRRECS	A 31 DE DESEMBRE		
220170028158	REPARACIO MAQUINARIA/MANTENIMENT	0112/1500C/2130001	0,00	8,47	0,00	8,47	0,00	FAC. 9185 REPARACIÓ MAQUINÀRIA MANTENIMENT// REC .
220170028159	CONS. I REP. INSTAL·LACIONS ESPORTIVES	0112/3420B/2130000	0,00	102,85	0,00	102,85	0,00	FAC. NÚM. 176606 DATA 30/11/2017 Reparació camp de futbol Cornellà// REC.
220170028160	CONS. I REP. INSTAL·LACIONS ESPORTIVES	0112/3420B/2130000	0,00	344,43	0,00	344,43	0,00	FAC. NÚM. 176609 DATA 30/11/2017 REPARACIONS CAMP DE FUTBOL ALMEDA//
220170028161	CONS. I REP. INSTAL·LACIONS ESPORTIVES	0112/3420B/2130000	0,00	151,25	0,00	151,25	0,00	FAC. NÚM. 176608 DATA 30/11/2017 REPARACIONS CAMP DE FUTBOL SANT
220170028162	REPARACIO VIES PUBLIQUES (A)	0112/1532B/2100000	0,00	635,25	0,00	635,25	0,00	FAC. NÚM. LAB 71165 DATA 11/08/2017 TRACTAMENT LEGIONEL·LA PLAÇA
220170028163	REPARACIO ENLLUMENAT PUBLIC	0112/1650A/2130002	0,00	828,06	0,00	828,06	0,00	FAC. NÚM. 2017/12/106 DATA 15/12/2017 Substituir columna col·lisiona Av.
220170028164	TEATRE (A)	0661/3340D/2260900	0,00	74,36	0,00	74,36	0,00	Factura ALIA 41. SUBMINISTRE DE CATERING PER ESPECTACLE A
220170028165	REP. CALEFACCIO I AIRE CONDICIONAT	0112/9330B/2130000	0,00	141,98	0,00	141,98	0,00	FRA A 2017/A/171874 DE 27/12/2017 EXP 10/13PEP 2 PRO CTE OBERT
220170028166	REP. CALEFACCIO I AIRE CONDICIONAT	0112/9330B/2130000	0,00	45,33	0,00	45,33	0,00	FRA A 2017/A/171873 DE 27/12/17 EXP 10/13PEP 2 PRO CTE OBERT

PRESSUPOST DE DESPESES. EXERCICI CORRENT

EXERCICI 2017

CREDITORS PER OPERACIONS PENDENTS D'APLICAR A PRESSUPOST

DESCRIPCIÓ DE LA DESPESA		APLICACIÓ PRESSUPOSTÀRIA	IMPORT PENDENT D'APLICAR A PRESSUPOST				IMPORT PAGAT A 31 DE DESEMBRE	OBSERVACIONS
CODI	DENOMINACIÓ		1 DE GENER	ABONAMENTS	CÀRRECS	A 31 DE DESEMBRE		
220170028167	REP. CALEFACCIO I AIRE CONDICIONAT	0112/9330B/2130000	0,00	55,59	0,00	55,59	0,00	FRA A 2017/A/171875 DATA 27/12/2017 EXP 10/13PEP 2 PRO CTE OBERT
220170028168	REP. CALEFACCIO I AIRE CONDICIONAT	0112/9330B/2130000	0,00	2.396,95	0,00	2.396,95	0,00	FRA A 2017/A/171438 DATA 30/10/2017 EXP 10/13PEP 2 PRO CTE OBERT
220170028169	JOCS I JOGUINES/JOVENTUT	0661/3371A/2219900	0,00	21,01	0,00	21,01	0,00	FRA.9030201854 - SUMINISTRAMENT DE UNA DIANA ELECTRONICA //
220170028170	ANUNCIS OFICIALS/PATRIMONI (A)	0555/9330A/2260300	0,00	314,60	0,00	314,60	0,00	MODIF. N.2 ORD.MUN. CEMENTIRIS// REC.CRÈDIT
220170028171	ADQ. LLIBRES I PUBLICACIONS/BIBLIOTEQUES I LECTURA	0662/3340C/2200100	0,00	202,45	0,00	202,45	0,00	FRA Nº 9030186927 SUBMINISTRAMENT DE DIVERSOS LLIBRES DE
220170028172	C.P.S./NETEJA CENTRES	0112/9330C/2270000	0,00	1.308,02	0,00	1.308,02	0,00	FRA SM1627/1002862 DESEMBRE/17 EXP 35/17EP CTE MENOR "SERVEI DE NETEJA
220170028173	TREBALLS TECNICS/INFANCIA	0332/2311B/2270600	0,00	3.563,43	0,00	3.563,43	0,00	FRA 17S00067 OCTUBRE/17 EXP 024-17 CTE MENOR "SERVEIS
220170028174	ACTIVITATS/EDUCAR PER CREIXER/FAMILIA	0335/3271D/2269901	0,00	1.317,50	0,00	1.317,50	0,00	FRA 2858 DESEMBRE/2017 EXP 16/028 CTE OBERT "GESTIÓ DEL CENTRE
220170028175	TREBALLS TECNICS/POLÍTIQUES D'IGUALTAT	0666/2312A/2270600	0,00	362,19	0,00	362,19	0,00	FRA. 56/2017 DESEMBRE/17 EXP 15/2017 CTE MENOR "TALLER DE

PRESSUPOST DE DESPESES. EXERCICI CORRENT

EXERCICI 2017

CREDITORS PER OPERACIONS PENDENTS D'APLICAR A PRESSUPOST

DESCRIPCIÓ DE LA DESPESA		APLICACIÓ PRESSUPOSTÀRIA	IMPORT PENDENT D'APLICAR A PRESSUPOST				IMPORT PAGAT A 31 DE DESEMBRE	OBSERVACIONS
CODI	DENOMINACIÓ		1 DE GENER	ABONAMENTS	CÀRRECS	A 31 DE DESEMBRE		
220170028176	AJUTS/INFANCIA-ADOLESCENCIA	0332/2311B/4800000	0,00	2.207,15	0,00	2.207,15	0,00	FRA 86 DATA 11/12/2017 "EXP AS103/17 AJUTS BEQUES MENJADOR
220170028177	AJUTS/INFANCIA-ADOLESCENCIA	0332/2311B/4800000	0,00	7.250,10	0,00	7.250,10	0,00	FRA 31/2017 DATA 11/12/2017 EXP AS103/17 AJUTS BEQUES MENJADOR
220170028178	C.P.S./CONS. JARDINS I ZONES VERDES	0112/1710A/2279900	0,00	108.157,01	0,00	108.157,01	0,00	FRA 00 2017/00/26866 NOVEMBRE/17 EXP 17-068 2A PRO "SERV.DE
220170028179	AJUTS/INFANCIA-ADOLESCENCIA	0332/2311B/4800000	0,00	643,50	0,00	643,50	0,00	FRA 1718-01 DATA 11/12/2017 EXP AS103/17 AJUTS BEQUES MENJADOR
220170028180	C.P.S./CONS. JARDINS I ZONES VERDES	0112/1710A/2279900	0,00	65.547,70	0,00	65.547,70	0,00	FRA 00 2017/00/26866 NOVEMBRE/17 EXP 17-068 2A PRO "SERV.DE
220170028181	LLOGUER MATERIAL/INNOVACIÓ URBANA I SOCIAL	0009/9241G/2030000	0,00	1.512,50	0,00	1.512,50	0,00	Fra.1 017300, de data 26/09/2017 / Lloguer Equip de so i de 3 carpes de 4 x 4//
220170028182	LLOGUER MATERIAL/INNOVACIÓ URBANA I SOCIAL	0009/9241G/2030000	0,00	2.289,32	0,00	2.289,32	0,00	Fra.21, de data 20/12/2017. lloguer de bastida i estructura de suport, activitat
220170028183	PUBLICITAT/JOVENTUT I SOLIDARITAT	0003/3301A/2260200	0,00	447,70	0,00	447,70	0,00	Bossa MK Fair / Estampació Mostra Còmic// REC. CRÈDIT
220170028184	PUBLICACIONS I PUBLICITAT	0003/9200M/2260200	0,00	677,60	0,00	677,60	0,00	Factura ALIA 282 /17.Folletons Verge de Montserrat zona peatonal// REC.

PRESSUPOST DE DESPESES. EXERCICI CORRENT

EXERCICI 2017

CREDITORS PER OPERACIONS PENDENTS D'APLICAR A PRESSUPOST

DESCRIPCIÓ DE LA DESPESA		APLICACIÓ PRESSUPOSTÀRIA	IMPORT PENDENT D'APLICAR A PRESSUPOST				IMPORT PAGAT A 31 DE DESEMBRE	OBSERVACIONS
CODI	DENOMINACIÓ		1 DE GENER	ABONAMENTS	CÀRRECS	A 31 DE DESEMBRE		
220170028185	MOBILIARI I MAT. AUX. ESP AIS TECNICS PALAU CAN MERCADER	0662/3330B/6250000	0,00	1.783,54	0,00	1.783,54	0,00	F/2017/16677 - FRA.87260 - D.11/12/17 - SUBMINISTRAMENT MOBILIARI PELS
220170028186	SUBMINISTRAMENT AIGUA FONTS/INFORMATICA	0006/9200C/2210503	0,00	16,50	0,00	16,50	0,00	Fra. 75/03550505. AGUA // REC.CRÈDIT
220170028187	MANTENIMENT EQUIPS INFORMATICS	0006/9200C/2160000	0,00	1.255,98	0,00	1.255,98	0,00	Fra. 027842. CISCO SMALL BUSINESS SG300-28MP - C ONMUTADOR// REC.
220170028188	MANTENIMENT EQUIPS INFORMATICS	0006/9200C/2160000	0,00	148,23	0,00	148,23	0,00	Fra. 027993. Manteniment i suport tècnic Audio-Video-Actas//
220170028189	PLA BIBLIOTEQUES/ADQ.LLIBRES (FONS DOC.)	0662/3321A/6290000	0,00	97,07	0,00	97,07	0,00	F/2017/4195 - FRA.9030201256 - D.31/03/17 - SUBMINISTRAMENT
220170028190	PLA BIBLIOTEQUES/ADQ.LLIBRES (FONS DOC.)	0662/3321A/6290000	0,00	24,77	0,00	24,77	0,00	F/2017/7779 - FRA.9030186925 - D.15/11/16 - SUBMINISTRAMENT
220170028191	PROMOCIÓ I PUBLICITAT/COMERÇ	0003/4301A/2260200	0,00	525,32	0,00	525,32	0,00	FRA. 187/17 PUBLICITAT NOVEMBRE// REC. CRÈDIT
220170028192	ADQ. EQUIPS MANTENIMENT/MUSEU CAN MERCADER	0662/3330B/6230002	0,00	216,59	0,00	216,59	0,00	F/2017/16678 - FRA.87261 - D.11/12/17 - SUBMINISTRAMENT CARRO PORTA
220170028193	JOCS I JOGUINES/JOVENTUT	0661/3371A/2219900	0,00	206,17	0,00	206,17	0,00	FRA.9030219831 - SUMINISTRAMENT DE DIVERSOS JOCS I JOGUINES// REC.

PRESSUPOST DE DESPESES. EXERCICI CORRENT

EXERCICI 2017

CREDITORS PER OPERACIONS PENDENTS D'APLICAR A PRESSUPOST

DESCRIPCIÓ DE LA DESPESA		APLICACIÓ PRESSUPOSTÀRIA	IMPORT PENDENT D'APLICAR A PRESSUPOST				IMPORT PAGAT A 31 DE DESEMBRE	OBSERVACIONS
CODI	DENOMINACIÓ		1 DE GENER	ABONAMENTS	CÀRRECS	A 31 DE DESEMBRE		
220170028194	REFORMES EDIFICIS MUNICIPALS (INC.16)	0112/9330B/6320004	0,00	8.164,23	0,00	8.164,23	0,00	FAC. 2017-0061 CTE: OB61/17 CONSTR. CASETA CENTRALITZACIÓ
220170028195	REFORMES MERCAT ST.ILDEFONS (INC.15)	0112/4312A/6320001	0,00	1.734,96	0,00	1.734,96	0,00	FAC. 17FE-200 CTE: OB05/15COOR ASS.TCA. COORD. SEG. I SALUT OBRES
220170028196	CONSTRUCCIO PLATAFORMA CARROSSES REIS	0112/3380A/6290000	0,00	21.767,90	0,00	21.767,90	0,00	FAC. 7-401 CTE: 25/17EP SUBMINISTRAMENT PLATAFORMES
220170028197	TALLERS DE LECTURA (INC.16)	0662/3340C/6290001	0,00	7.992,28	0,00	7.992,28	0,00	FRA Nº 04909851 CONTRACTE MENOR SUBMINISTRAMENT LLIBRES FONTS
220170028198	GUARNIMENTS CARROSSES REIS	0661/3380A/6290000	0,00	15.730,00	0,00	15.730,00	0,00	FRA.1. ELABORACIO I INSTAL.LACIO GUARNIMENTS I ATREZZOS DE TRES
220170028199	MOBILIARI URBA	0112/1510D/6250001	0,00	9.559,00	0,00	9.559,00	0,00	FAC. 17200 CTE: OB80/17 RENOVACIÓ I CONSERVACIÓ JARDINERES AVDA.
220170028200	LLOGUER DE VEHICLES	0116/9200N/2040000	0,00	657,86	0,00	657,86	0,00	FRA 18731143 DE 24/08/17 QUOTA D'ARRENDAMENT Nº 45 DE 48 JULIOL/ 2017
220170028201	SUBM. MATERIAL VIES PUBLIQUES	0112/1532B/2219900	0,00	158,62	0,00	158,62	0,00	FRA 016306581 DE 30/11/2017 EXP 16/088 CTE OBERT "SUBMINISTRAMENT
220170028202	SUBM. MATERIAL INSTAL.LACIONS ESPORTIVES	0112/3420B/2219900	0,00	711,53	0,00	711,53	0,00	FRA 016306582 DE 30/11/2017 EXP 16/088 CTE OBERT "SUBMINISTRAMENT

PRESSUPOST DE DESPESES. EXERCICI CORRENT

EXERCICI 2017

CREDITORS PER OPERACIONS PENDENTS D'APLICAR A PRESSUPOST

DESCRIPCIÓ DE LA DESPESA		APLICACIÓ PRESSUPOSTÀRIA	IMPORT PENDENT D'APLICAR A PRESSUPOST				IMPORT PAGAT A 31 DE DESEMBRE	OBSERVACIONS
CODI	DENOMINACIÓ		1 DE GENER	ABONAMENTS	CÀRRECS	A 31 DE DESEMBRE		
220170028203	SUBM. MATERIAL VIES PUBLIQUES	0112/1532B/2219900	0,00	190,39	0,00	190,39	0,00	FRA 016306583 DE 30/11/2017 EXP 16/088 CTE OBERT "SUBMINISTRAMENT
220170028204	SUBM. MATERIAL VIES PUBLIQUES	0112/1532B/2219900	0,00	298,95	0,00	298,95	0,00	FRA 016306585 DE 30/11/2017 EXP 16/088 CTE OBERT "SUBMINISTRAMENT
220170028205	SUBMINISTRAMENT MATERIAL EDIFICIS	0112/9330B/2219900	0,00	1.446,29	0,00	1.446,29	0,00	FRA 016306584 DE 30/11/2017 EXP 16/088 CTE OBERT "SUBMINISTRAMENT
220170028206	SUBMINISTRAMENT MATERIAL EDIFICIS	0112/9330B/2219900	0,00	29,51	0,00	29,51	0,00	FRA 016306587 DE 30/11/2017 EXP 16/088 CTE OBERT "SUBMINISTRAMENT
220170028207	SUBMINISTRAMENT MATERIAL EDIFICIS	0112/9330B/2219900	0,00	375,28	0,00	375,28	0,00	FRA 016306586 DE 30/11/2017 EXP 16/088 CTE OBERT "SUBMINISTRAMENT
220170028208	SUBM. MATERIAL VIES PUBLIQUES	0112/1532B/2219900	0,00	7.038,10	0,00	7.038,10	0,00	FRA 17206 DE 14/12/2017 EXP 17/045 PRORROGA CTE "SUBMINISTRAMENT
220170028209	CONS. I REP. INSTAL.LACIONS ESPORTIVES	0112/3420B/2130000	0,00	344,85	0,00	344,85	0,00	FAC. NÚM. 176607 DATA 30/11/2017 Reparacions cam de futbol Sant Ildefons//
220170028210	CONS. I REP. INSTAL.LACIONS ESPORTIVES	0112/3420B/2130000	0,00	296,45	0,00	296,45	0,00	FAC. NÚM. 176610 DATA 30/11/2017 Muntatge bomba camp de futbol Sant Ildefons//
220170028211	CONS. I REP. INSTAL.LACIONS ESPORTIVES	0112/3420B/2130000	0,00	341,55	0,00	341,55	0,00	FAC. NÚM. 176611 DATA 30/11/2017 Reparacions i neteja camp de futbol mpal.

PRESSUPOST DE DESPESES. EXERCICI CORRENT

EXERCICI 2017

CREDITORS PER OPERACIONS PENDENTS D'APLICAR A PRESSUPOST

DESCRIPCIÓ DE LA DESPESA		APLICACIÓ PRESSUPOSTÀRIA	IMPORT PENDENT D'APLICAR A PRESSUPOST				IMPORT PAGAT A 31 DE DESEMBRE	OBSERVACIONS
CODI	DENOMINACIÓ		1 DE GENER	ABONAMENTS	CÀRRECS	A 31 DE DESEMBRE		
220170028212	SENYALITZACIO	0112/1330A/2100000	0,00	1.945,08	0,00	1.945,08	0,00	FAC. EI02170243 SENYALITZACIÓ// REC. CRÈDIT
220170028213	OBRES CENTRES EDUCATIUS (INC.16)	0112/3230B/6320007	0,00	2.679,61	0,00	2.679,61	0,00	FAC. NÚM. 279 DATA 04/12/2017 Instal·lació porta d'entrada escola Torre de la Miranda//
220170028214	SUBMINISTRAMENT MATERIAL EDIFICIS	0112/9330B/2219900	0,00	478,56	0,00	478,56	0,00	FAC. NÚM. 27135 DATA 30/11/2017 Subm. mate. fusta edifi.// REC. CRÈDIT
220170028215	DESPESES DIVERSES/EDIFICIS MUNICIPALS	0112/9330B/2269900	0,00	2.940,66	0,00	2.940,66	0,00	FAC. NÚM. A/392 DATA 12/12/2017 Cortines EBASP S. Ildefons// REC. CRÈDIT
220170028216	DESPESES DIVERSES/EDIFICIS MUNICIPALS	0112/9330B/2269900	0,00	207,58	0,00	207,58	0,00	FAC. NÚM. A/393 DATA 12/12/2017 Canvi mecanisme soport cortines// REC.
220170028217	DESPESES DIVERSES/EDIFICIS MUNICIPALS	0112/9330B/2269900	0,00	2.658,01	0,00	2.658,01	0,00	FAC. NÚM. A/391 12/12/2017 Cortina enrollable Dept. Premsa Can Vallhonrat// REC.
220170028218	SUBM. MATERIAL VIES PUBLIQUES	0112/1532B/2219900	0,00	7.104,41	0,00	7.104,41	0,00	FRA FVTA085 N170174 DE 12/12/2017 EXP 16/043 CTE OBERT "SUBMINISTRAMENT
220170028219	ADQUISICIÓ EINES/MANTENIMENT	0112/1500C/6230003	0,00	1.454,23	0,00	1.454,23	0,00	FAC. NÚM. 121243 DATA 15/12/2017 Adq. eines manteniment// REC.
220170028220	LLOGUER MAQUINARIA	0112/1500C/2030000	0,00	71,87	0,00	71,87	0,00	RG_RENTAL SINGLE CYLINDER_ACETYLEN E // REC. CRÈDIT

PRESSUPOST DE DESPESES. EXERCICI CORRENT

EXERCICI 2017

CREDITORS PER OPERACIONS PENDENTS D'APLICAR A PRESSUPOST

DESCRIPCIÓ DE LA DESPESA		APLICACIÓ PRESSUPOSTÀRIA	IMPORT PENDENT D'APLICAR A PRESSUPOST				IMPORT PAGAT A 31 DE DESEMBRE	OBSERVACIONS
CODI	DENOMINACIÓ		1 DE GENER	ABONAMENTS	CÀRRECS	A 31 DE DESEMBRE		
220170028221	CONSERVACIO JARDINERIA	0112/1710A/2100000	0,00	994,91	0,00	994,91	0,00	FAC. NÚM. 2017/00/26808 DATA 03/11/2017 NETEJA I DESBROÇATS//
220170028222	CONSERVACIO JARDINERIA	0112/1710A/2100000	0,00	2.969,34	0,00	2.969,34	0,00	FAC. NÚM. 17201 DATA 14/12/2017 PARTERRES PLÇA DR ARUS// REC.CRÈDIT
220170028223	CONSERVACIO JARDINERIA	0112/1710A/2100000	0,00	2.994,75	0,00	2.994,75	0,00	FAC. NÚM. 2017/247 DATA 01/12/2017 Neteja i sanejament de 6 palmeres a Can
220170028224	SUBM. MATERIAL INSTAL·LACIONS ESPORTIVES	0112/3420B/2219900	0,00	1.251,14	0,00	1.251,14	0,00	FAC. NÚM. 2017025139 DATA 14/12/17 Mat. inst. esportives//
220170028225	REPARACIO PARC MOBIL (A)	0112/1500C/2140000	0,00	67,52	0,00	67,52	0,00	FAC. NÚM. BNO2074 DATA 05/10/2017 REP. PARC. MOBIL// REC.CRÈDIT
220170028226	CONSERVACIO I REPARACIO EDIFICIS	0112/9330B/2120000	0,00	346,29	0,00	346,29	0,00	FAC. NÚM. 429 DATA 25/10/2017 Reparació edificis// REC. CRÈDIT
220170028227	COMBUSTIBLE/MANTENIMENT	0112/1500C/2210301	0,00	2.998,38	0,00	2.998,38	0,00	FAC. NÚM. 201720 DATA 123/12/2017 BIOCOMBUSTIBLE// REC. CRÈDIT
220170028228	REPARACIO VIES PUBLIQUES (A)	0112/1532B/2100000	0,00	3.000,00	0,00	3.000,00	0,00	FAC. NÚM. 22 DATA 21/12/2017 Conservació paret mural del Centre Cultural
220170028229	SUBMINISTRAMENT MATERIAL EDIFICIS	0112/9330B/2219900	0,00	76,71	0,00	76,71	0,00	FAC. 263052 SUBM. MATERIAL EDIFICIS// REC. CRÈDIT

PRESSUPOST DE DESPESES. EXERCICI CORRENT

EXERCICI 2017

CREDITORS PER OPERACIONS PENDENTS D'APLICAR A PRESSUPOST

DESCRIPCIÓ DE LA DESPESA		APLICACIÓ PRESSUPOSTÀRIA	IMPORT PENDENT D'APLICAR A PRESSUPOST				IMPORT PAGAT A 31 DE DESEMBRE	OBSERVACIONS
CODI	DENOMINACIÓ		1 DE GENER	ABONAMENTS	CÀRRECS	A 31 DE DESEMBRE		
220170028230	SUBM. MATERIAL ESCOLES	0112/3230B/2219900	0,00	30,96	0,00	30,96	0,00	FAC. 258433 SUBM. MATERIAL ESCOLES// REC. CRÈDIT
220170028231	SUBM. MATERIAL ESCOLES	0112/3230B/2219900	0,00	117,75	0,00	117,75	0,00	FAC. NÚM. 251561 DATA 30/11/2017 Subm.mat. calefac. escoles// REC. CRÈDIT
220170028232	SUBM. MATERIAL ESCOLES	0112/3230B/2219900	0,00	282,01	0,00	282,01	0,00	FAC. NÚM. 251562 DATA 30/11/2017 Subm .mat. calefac. escoles// REC. CRÈDIT
220170028233	SUBM. MATERIAL ESCOLES	0112/3230B/2219900	0,00	54,12	0,00	54,12	0,00	FAC. NÚM. 251563 DATA 30/11/2017 Subm. mat. calefac. escoles// REC. CRÈDIT
220170028234	SUBM. MATERIAL INSTAL·LACIONS ESPORTIVES	0112/3420B/2219900	0,00	1.104,51	0,00	1.104,51	0,00	FAC. NÚM. 258432 DATA 09/12/2017 Subm. mat. Inst. esport// REC. CRÈDIT
220170028235	SUBM. MATERIAL ESCOLES	0112/3230B/2219900	0,00	15,94	0,00	15,94	0,00	FAC. NÚM. 258434 DATA 09/12/2017 Subm. mat. escoles// REC.CRÈDIT
220170028236	SUBM. MATERIAL INSTAL·LACIONS ESPORTIVES	0112/3420B/2219900	0,00	459,80	0,00	459,80	0,00	Factura 24/17// REC.CRÈDIT
220170028237	C.P.S./ASSISTENCIA TECNICA	0112/1500C/2270600	0,00	57,00	0,00	57,00	0,00	FAC. NÚM. 42662979 DATA 29/12/2017 Inspecció instal·lació elèctrica// REC.
220170028238	C.P.S./ASSISTENCIA TECNICA	0112/1500C/2270600	0,00	57,00	0,00	57,00	0,00	FAC. NÚM. 42662980 DATA 29/12/2017 Inspecció instal·lació elèctrica// REC.

PRESSUPOST DE DESPESES. EXERCICI CORRENT

EXERCICI 2017

CREDITORS PER OPERACIONS PENDENTS D'APLICAR A PRESSUPOST

DESCRIPCIÓ DE LA DESPESA		APLICACIÓ PRESSUPOSTÀRIA	IMPORT PENDENT D'APLICAR A PRESSUPOST				IMPORT PAGAT A 31 DE DESEMBRE	OBSERVACIONS
CODI	DENOMINACIÓ		1 DE GENER	ABONAMENTS	CÀRRECS	A 31 DE DESEMBRE		
220170028239	C.P.S./ASSISTENCIA TECNICA	0112/1500C/2270600	0,00	57,00	0,00	57,00	0,00	FAC. NÚM. 42662978 DATA 29/12/2017 Inspecció instal·lació elèctrica// REC.
220170028240	C.P.S./ASSISTENCIA TECNICA	0112/1500C/2270600	0,00	171,00	0,00	171,00	0,00	FAC. NÚM. 42656367 DATA 16/11/2017 CPS/ASSIT. TCA. // REC.CRÈDIT
220170028241	C.P.S./ASSISTENCIA TECNICA	0112/1500C/2270600	0,00	57,00	0,00	57,00	0,00	FAC. NÚM. 42654818 DATA 06/11/2017 .CPS/ ASSIST. TCA.// REC. CRÈDIT
220170028242	C.P.S./ASSISTENCIA TECNICA	0112/1500C/2270600	0,00	342,00	0,00	342,00	0,00	FRES. 0042654817-004265481 5-0042654814-0042654 813-0042654798 i
220170028243	REPARACIO VIES PUBLIQUES (A)	0112/1532B/2100000	0,00	2.751,54	0,00	2.751,54	0,00	FAC. NÚM. 17199 DATA 14/12/2017 Treballs de col·locació elements urbans Av.
220170028244	SENYALITZACIO	0112/1330A/2100000	0,00	2.178,00	0,00	2.178,00	0,00	FAC. NÚM. 2017/A/371133 DATA 18/12/2017 Senyalització
220170028245	TRANSPORTS/JOVENTUT	0661/3301A/2230000	0,00	780,45	0,00	780,45	0,00	FRA. 70 - TRANSPORTS DIVERSOS PEL DEPARTAMENT DE
220170028246	PLA BIBLIOTEQUES/ADQ.LLIBRES (FONS DOC.)	0662/3321A/6290000	0,00	282,51	0,00	282,51	0,00	FRA. E-02-17-0000224 - SUBMINISTRAMENT DE FONS AUDIOVISUAL PER A
220170028247	PLA BIBLIOTEQUES/ADQ.LLIBRES (FONS DOC.)	0662/3321A/6290000	0,00	74,81	0,00	74,81	0,00	FRA.9030223835 - SUBMINISTRAMENT DE LLIBRES A LA BSI (FONS

PRESSUPOST DE DESPESES. EXERCICI CORRENT

EXERCICI 2017

CREDITORS PER OPERACIONS PENDENTS D'APLICAR A PRESSUPOST

DESCRIPCIÓ DE LA DESPESA		APLICACIÓ PRESSUPOSTÀRIA	IMPORT PENDENT D'APLICAR A PRESSUPOST				IMPORT PAGAT A 31 DE DESEMBRE	OBSERVACIONS
CODI	DENOMINACIÓ		1 DE GENER	ABONAMENTS	CÀRRECS	A 31 DE DESEMBRE		
220170028248	PLA BIBLIOTEQUES/ADQ.LLIBRES (FONS DOC.)	0662/3321A/6290000	0,00	113,02	0,00	113,02	0,00	FRA.9030223836 - SUBMINISTRAMENT DE LLIBRES A LA BSI (FONS
220170028249	PLA BIBLIOTEQUES/ADQ.LLIBRES (FONS DOC.)	0662/3321A/6290000	0,00	2.999,89	0,00	2.999,89	0,00	Factura ALIA A/232755 - SUBMINISTRAMENT DE LLIBRES A LA XBC (FONS
220170028250	ACTIVITATS CENTRES CIVICS (A)	0883/3371F/2269902	0,00	288,00	0,00	288,00	0,00	Factura nº 07/17 TALLER DE MEMÒRIA I ESTIMULACIÓ COGNITIVA AL C.C.
220170028251	CORPUS (A)	0661/3380A/2260900	0,00	630,00	0,00	630,00	0,00	Factura F17-15. PARTICIPACIO DE GRALLERS A LA 6ª CERCAVILA
220170028252	SUBMINISTRAMENT MATERIAL EDIFICIS	0112/9330B/2219900	0,00	33,77	0,00	33,77	0,00	FAC. NÚM. 17F0034724 DATA 15/12/2017 Sub. mat. constr. edific// REC.
220170028253	SUBM. MATERIAL INSTAL·LACIONS ESPORTIVES	0112/3420B/2219900	0,00	15,13	0,00	15,13	0,00	FAC. NÚM. 715682 DATA 15/12/2017 Sonda// REC. CRÈDIT
220170028254	CONS. I REP. INSTAL·LACIONS ESPORTIVES	0112/3420B/2130000	0,00	761,20	0,00	761,20	0,00	FRA. SAT 250 REPARACIÓ DE L'ELEVADOR ELÈCTRIC BLUONE
220170028255	SUBMINISTRAMENT AIGUA FONTS/MANTENIMENT	0115/1500C/2210503	0,00	60,50	0,00	60,50	0,00	FRA. 75/03384419 DE 30/12/16 AIGUA DE BOCA // REC. CRÈDIT
220170028256	FORMACIO DEL PERSONAL	0780/9200B/1620000	0,00	136,00	0,00	136,00	0,00	Fra.05 - octubre 2017 "Formació i assessorament als professionals del CDIAP

PRESSUPOST DE DESPESES. EXERCICI CORRENT

EXERCICI 2017

CREDITORS PER OPERACIONS PENDENTS D'APLICAR A PRESSUPOST

DESCRIPCIÓ DE LA DESPESA		APLICACIÓ PRESSUPOSTÀRIA	IMPORT PENDENT D'APLICAR A PRESSUPOST				IMPORT PAGAT A 31 DE DESEMBRE	OBSERVACIONS
CODI	DENOMINACIÓ		1 DE GENER	ABONAMENTS	CÀRRECS	A 31 DE DESEMBRE		
220170028257	FORMACIO DEL PERSONAL	0780/9200B/1620000	0,00	136,00	0,00	136,00	0,00	Fra.11 - Novembre 2017 "Formació i assess. als professionals del CDIAP - Projecte treball de
220170028258	FORMACIO DEL PERSONAL	0780/9200B/1620000	0,00	136,00	0,00	136,00	0,00	Fra.12 - desembre 2017 "Formació i asses. als professionals del CDIAO - Projecte treball
220170028259	FORMACIO DEL PERSONAL	0780/9200B/1620000	0,00	150,00	0,00	150,00	0,00	Fra.CORNELLA-19 del 20/09/2017 "Formació i asses.Professionals CDIAP - Projecte treball
220170028260	FORMACIO DEL PERSONAL	0780/9200B/1620000	0,00	150,00	0,00	150,00	0,00	Fra.CORNELLA-18 del 17/05/2017 "Formació i asses.Professionals CDIAP - Projecte treball
220170028261	FORMACIO DEL PERSONAL	0780/9200B/1620000	0,00	150,00	0,00	150,00	0,00	Fra.CORNELLA-20 del 25/10/2017 "Formació i ass.Professionals CDIAP - Projecte treball
220170028262	FORMACIO DEL PERSONAL	0780/9200B/1620000	0,00	216,00	0,00	216,00	0,00	Fra.2017-01203 - Inscripció Pablo Fernández Díaz curs "Investigació accidents
TOTAL			255.533,75	1.683.628,74	253.504,51	1.685.657,98	0,00	

**PRESSUPOST D' INGRESSOS. EXERCICI CORRENT
PROCÉS DE GESTIÓ**

DRETS ANUL·LATS**EXERCICI 2017**

APLICACIÓ PRESSUPOSTÀRIA	DESCRIPCIÓ	ANUL·LACIÓ DE LIQUIDACIONS	APLAÇAMENT I FRACCIONAMENT	DEVOLUCIÓ D'INGRESSOS	TOTAL DRETS ANUL·LATS
0115.32300	T.F.OBERTURA ESTABLIMENTS	951,80	282,78	102,26	1.336,84
0115.33901	T.F.MERCATS MUNICIPALS		1.500,00	146,73	1.646,73
0115.39190	SANCIONS ORDENANCES		1.523,36	357,10	1.880,46
0332.45002	TRANSF.CORRENTS CONVENIS SERV.SOCIALS,			253.246,15	253.246,15
0333.45080	SUBV. GENERALITAT/ POLITIQUES OCUPACIO			5.173,37	5.173,37
0334.34204	P.P.ESCOLES BRESSOL	11.209,71		14.634,48	25.844,19
0551.32100	T.F.LLICÈNCIES URBANÍSTIQUES			14.111,03	14.111,03
0555.33999	CONCESSIONS ADMINISTRATIVES		3.000,00		3.000,00
0557.31901	T.F.SERVEIS SANITARIS	78,70		111,35	190,05
0661.34205	P.P.ESCOLA DE MÚSICA	33,60		1.919,48	1.953,08
0770.11300	I.B.I. URBANA	23.116,43	6.159,90	40.922,61	70.198,94
0770.11500	IMPOST VEHICLES TRACCIO MECANICA	27.855,27		6.979,52	34.834,79
0770.11600	IMPOST INCREM.VALOR TERRENYS NATURAL.URBANA	24.705,59	421.480,40	61.976,54	508.162,53
0770.13000	IMPOST S/ ACTIVITATS ECONOMIQUES	55.017,37		64.668,92	119.686,29
0770.22000	CESSIO II.EE.S/ALCOHOL I BEGUDES DERIV.			1.933,68	1.933,68
0770.29000	IMPOST S/CONSTRUCCIONS,INSTAL. I OBRES	786,15		263.660,82	264.446,97
0770.30200	T.F.-ESCOMBRARIES	5.709,15	6.656,94	16.871,79	29.237,88

**PRESSUPOST D' INGRESSOS. EXERCICI CORRENT
PROCÉS DE GESTIÓ**

DRETS ANUL-LATS**EXERCICI 2017**

APLICACIÓ PRESSUPOSTÀRIA	DESCRIPCIÓ	ANUL-LACIÓ DE LIQUIDACIONS	APLAÇAMENT I FRACCIONAMENT	DEVOLUCIÓ D'INGRESSOS	TOTAL DRETS ANUL-LATS
0770.30900	T.F.-CEMENTIRIS			331,94	331,94
0770.32500	T.F.-EXPEDICIO DOCUMENTS			359,72	359,72
0770.33100	T.F.-ENTRADA VEHICLES	1.638,41		5.182,65	6.821,06
0770.33200	T.F.-OCUPACIO SOL,SUBSOL,ETC. EMPR.SUBMINISTRES			39.079,55	39.079,55
0770.33902	T.F.-UTILITZACIO VIA PUBLICA			642,30	642,30
0770.33998	ALTRES CONCESSIONS ADMINISTRATIVES			9.695,17	9.695,17
0770.38900	PAGAMENTS INDEGUTS EXERCICIS TANCATS			1.363,22	1.363,22
0770.39110	SANCIONS TRIBUTARIES		12.586,31	60,97	12.647,28
0770.39200	RECARREC UNIC		2.227,01		2.227,01
0770.39210	RECARREC EXECUTIU			1.121,21	1.121,21
0770.39211	RECARREC CONSTRENYIMENT			5.464,41	5.464,41
0770.39300	INTERESSOS DEMORA	12,44	6.372,65	1.703,28	8.088,37
0770.39801	REINTEGRAMENTS SINISTRES/EDIFICIS			20.750,29	20.750,29
0770.39900	RECURSOS EVENTUALS	1.212,21			1.212,21
0884.34300	P.P.INSTAL.LACIONS ESPORTIVES			102,40	102,40
0884.45101	SUBV./CONSELL CATALÀ DE L'ESPORT			49,38	49,38
	TOTAL	152.326,83	461.789,35	832.722,32	1.446.838,50

**PRESSUPOST D' INGRESSOS. EXERCICI CORRENT
PROCÉS DE GESTIÓ**

DRETS CANCEL·LATS**EXERCICI 2017**

APLICACIÓ PRESSUPOSTÀRIA	DESCRIPCIÓ	COBROS EN ESPÈCIE	INSOLVÈNCIES	ALTRES CAUSES	TOTAL DRETS CANCEL·LATS
0115.33901	T.F.MERCATS MUNICIPALS		506,51		506,51
0770.11300	I.B.I. URBANA		90,51		90,51
0770.11500	IMPOST VEHICLES TRACCIO MECANICA		583,26		583,26
0770.11600	IMPOST INCREM.VALOR TERRENYS NATURAL.URBANA		6.498,96		6.498,96
0770.30200	T.F.-ESCOMBRARIES		281,56		281,56
0770.30900	T.F.-CEMENTIRIS		37,90		37,90
0770.33902	T.F.-UTILITZACIO VIA PUBLICA		546,00		546,00
0770.39110	SANCIONS TRIBUTARIES		14.448,17		14.448,17
	TOTAL		22.992,87		22.992,87

**PRESSUPOST D' INGRESSOS. EXERCICI CORRENT
PROCÉS DE GESTIÓ**

RECAPTACIÓ NETA		EXERCICI 2017		
APLICACIÓ PRESSUPOSTÀRIA	DESCRIPCIÓ	RECAPTACIÓ TOTAL	DEVOLUCIONS D'INGRÉS	RECAPTACIÓ NETA
0001.32900	T.F.MATRIMONI CIVIL	21.191,90		21.191,90
0002.45080	ALTRES SUBVENCIONS CORRENTS GENERALITAT			
0002.46116	DIPUTACIÓ/MEDIACIÓ CIUTADANA	28.500,00		28.500,00
0008.45002	TRANSF. CORRENTS CONVENIS SERV. SOCIALS	59.902,35		59.902,35
0112.30300	T.F.-DEIXALLERIA			
0112.34904	P.P.- DEIXALLERIA	65.390,81		65.390,81
0112.36001	VENDA DE RESIDUS	180.367,90		180.367,90
0112.45080	ALTRES SUBVS. CORRENTS GENERALITAT/PUOSC 2014-2015	58.606,16		58.606,16
0112.46400	A.M.B./CAN MERCADER	442.743,00		442.743,00
0112.76405	AMB/SUBV. VEHICLE ELÈCTRIC			
0115.32300	T.F.OBERTURA ESTABLIMENTS	216.660,64	102,26	216.558,38
0115.33901	T.F.MERCATS MUNICIPALS	306.210,34	146,73	306.063,61
0115.39190	SANCIONS ORDENANCES	41.946,43	357,10	41.589,33
0116.32901	T.F.SERVEIS ESPECIALS	2.309,85		2.309,85
0116.39120	MULTES DE TRÀNSIT	497.958,41		497.958,41
0332.45002	TRANSF.CORRENTS CONVENIS SERV.SOCIALS,	1.910.592,65	253.246,15	1.657.346,50
0332.46100	DIPUTACIÓ/SERVEIS SOCIALS	497.689,63		497.689,63

**PRESSUPOST D' INGRESSOS. EXERCICI CORRENT
PROCÉS DE GESTIÓ**

RECAPTACIÓ NETA

EXERCICI 2017

APLICACIÓ PRESSUPOSTÀRIA	DESCRIPCIÓ	RECAPTACIÓ TOTAL	DEVOLUCIONS D'INGRÉS	RECAPTACIÓ NETA
0332.46115	DIPUTACIÓ/ATENCIÓ DOMICILIÀRIA			
0332.46403	A.M.B./PROG. MESURES POBRESA ENERGETICA	196.048,56		196.048,56
0332.54101	RENDES IMMOBLES/AG.HABITATGE CAT./PROCORNELLÀ			
0333.39905	INDEMNITZACIONS RESPONSABILITATS CONTRACTUALS/POL.OCUPACIO			
0333.45050	Tran ctes en compl conv les seves amb C.A en mat Em i Desarr			
0333.45080	SUBV. GENERALITAT/ POLITIQUES OCUPACIO	476.400,72	5.173,37	471.227,35
0333.46117	DIPUTACIO/POL. OCUPACIO	783.366,40		783.366,40
0333.46125	DIPUTACIÓ/SUBVENCIONS/MICROEMPRESES	240.625,00		240.625,00
0333.46127	DIPUTACIÓ/OF.TECNICA LABORAL (MALALTIES MENTALS)	18.611,29		18.611,29
0333.46131	DIPUTACIO/PROGRAMA ACTIVA'T	64.147,50		64.147,50
0334.31200	T.F.ESCOLA EDUCACIÓ ESPECIAL VIROLAI	34.388,04		34.388,04
0334.34200	P.P.ACTIVITATS EDUCATIVES	24.782,70		24.782,70
0334.34204	P.P.ESCOLES BRESSOL	1.223.502,14	14.634,48	1.208.867,66
0334.38901	REINTEGRAMENT PRESTECS ESTUDIS UNIVERSITARIS			
0334.45002	TRANSF.CORRENTS CONVENIS SERV.SOCIALS,,	154.249,75		154.249,75
0334.45030	TRANSF.COORENTS CONVENIS EDUCACIÓ/ESCOLA DE MÚSICA			
0334.45031	TRANSF.CORRENTS CONVENIS EDUCACIÓ/EEE VIROLAI	724.380,17		724.380,17

**PRESSUPOST D' INGRESSOS. EXERCICI CORRENT
PROCÉS DE GESTIÓ**

RECAPTACIÓ NETA

EXERCICI 2017

APLICACIÓ PRESSUPOSTÀRIA	DESCRIPCIÓ	RECAPTACIÓ TOTAL	DEVOLUCIONS D'INGRÉS	RECAPTACIÓ NETA
0334.45032	TRANSF.CORRENTS CONV.EDUCACIO/PLA DE L'ENTORN,	9.723,51		9.723,51
0334.45033	SUBV.CONV.EDUCACIO/GENERALITAT/ESPAI BENVINGUDA EDUCATIVA,			
0334.45034	SUBV.CONVENI/GENERALITAT/ESCOLES BRESSOL			
0334.45080	ALTRES SUBVENCIONS/ESCOLES BRESSOL			
0334.45110	ICASS/CDIAP-C.DESENV. INF. AT.PRECOÇ	327.089,37		327.089,37
0334.46104	DIPUTACIÓ/DINAMICA EDUCATIVA	78.304,45		78.304,45
0334.46105	DIPUTACIO/PARCS NATURALS			
0334.46110	DIPUTACIO/FIN. LLARS INFANTS	526.750,00		526.750,00
0334.46122	DIPUTACIÓ/EDUCACIÓ (SUFICIÈNCIA ALIMENTÀRIA)			
0334.46134	DIPUTACIO/SUPORT CENTRES EDUCACIÓ ESPECIAL			
0334.46135	DIPUTACIO/JORNADES FORMACIO PROFESSIONAL			
0334.46501	CONSELL CCAL./MENJADOR ESCOLAR			
0334.83000	REINTEGRAMENT PRESTECS ESTUDIS UNIVERSITARIS			
0335.34201	P.P.ESPAI EDUCATIU FAMILIAR	9.423,10		9.423,10
0335.34202	P.P.ESPAI NADÓ	1.854,40		1.854,40
0551.32100	T.F.LLICÈNCIES URBANÍSTIQUES	864.231,74	14.111,03	850.120,71
0551.39710	INDEMNIT.PER DEFECTE D'ADJUDICACIÓ D'APROFITAMENT URB.			

**PRESSUPOST D' INGRESSOS. EXERCICI CORRENT
PROCÉS DE GESTIÓ**

RECAPTACIÓ NETA

EXERCICI 2017

APLICACIÓ PRESSUPOSTÀRIA	DESCRIPCIÓ	RECAPTACIÓ TOTAL	DEVOLUCIONS D'INGRÉS	RECAPTACIÓ NETA
0555.33999	CONCESSIONS ADMINISTRATIVES	751.210,51		751.210,51
0555.39905	INDEMNITZACIONS RESPONSABILITATS CONTRACTUALS/PATRIMONI			
0555.54100	RENDES D'IMMOBLES	41.487,84		41.487,84
0555.55000	CONCESSIÓ ADMINISTRATIVA			
0555.55100	CÀNON CONCESSIÓ APARCAMENT			
0555.55200	CÀNON DRETS DE SUPERFÍCIE	196.421,48		196.421,48
0555.61900	ALIENACIO ALTRES INVERSIONS			
0556.33900	T.F.OCUPACIÓ I ÚS HORTS URBANS	6.694,38		6.694,38
0556.34901	P.P.AGENDES ESCOLARS	2.260,31		2.260,31
0556.46112	DIPUTACIO/MEDI AMBIENT	8.423,90		8.423,90
0556.48001	CONVENI FUNDACIO UNIVERSITARIA IBEROAMERICANA			
0556.76402	AMB/MILLORA POLÍGONS INDUSTRIALS I ÀREES ACTIVITAT ECON.	64.319,62		64.319,62
0557.31901	T.F.SERVEIS SANITARIS	20.348,82	111,35	20.237,47
0557.46103	DIPUTACIO/ SANITAT	82.508,84		82.508,84
0661.33903	T.F.FESTA MAJOR	15.815,60		15.815,60
0661.34205	P.P.ESCOLA DE MÚSICA	126.547,82	1.919,48	124.628,34
0661.34400	P.P.ACTUACIONS MUSICALS	6.186,40		6.186,40

**PRESSUPOST D' INGRESSOS. EXERCICI CORRENT
PROCÉS DE GESTIÓ**

RECAPTACIÓ NETA

EXERCICI 2017

APLICACIÓ PRESSUPOSTÀRIA	DESCRIPCIÓ	RECAPTACIÓ TOTAL	DEVOLUCIONS D'INGRÉS	RECAPTACIÓ NETA
0661.34401	P.P.BUCS MUSICALS	12.490,15		12.490,15
0661.34402	P.P.-FESTIVAL PALLASSOS	1.578,65		1.578,65
0661.34403	P.P.TEATRE	7.642,97		7.642,97
0661.34405	P.P.-FESTIVAL FLAMENC	1.355,58		1.355,58
0661.34903	P.P.LUDOTECA	3.300,00		3.300,00
0661.42191	INAEM/FESTIVAL PALLASSOS			
0661.45080	SUBV. GENERALITAT/FESTIVAL PALLASSOS	24.000,00		24.000,00
0661.45087	SUBV.CORRENTS CC.AA./CULTURA			
0661.46102	DIPUTACIO/FESTIVAL PALLASSOS			
0661.46110	DIPUTACIO/CULTURA,	11.586,50		11.586,50
0661.46129	DIPUTACIO/ESCOLA DE MUSICA	24.627,00		24.627,00
0661.76100	DIPUTACIO/SUBV. CAPITAL CULTURA			
0662.45080	ALTRES SUBVENCIONS/BIBLIOTECA J.S.PAPASSEIT			
0662.45081	SUBV. GENERALITAT/PATRIMONI CULTURAL			
0662.46105	DIPUTACIÓ/MUSEU DE LES MATEMATIQUES			
0662.46108	DIPUTACIO/PATRIMONI			
0662.46118	DIPUTACIO/MUSEU CAN MERCADER	20.441,57		20.441,57

**PRESSUPOST D' INGRESSOS. EXERCICI CORRENT
PROCÉS DE GESTIÓ**

RECAPTACIÓ NETA

EXERCICI 2017

APLICACIÓ PRESSUPOSTÀRIA	DESCRIPCIÓ	RECAPTACIÓ TOTAL	DEVOLUCIONS D'INGRÉS	RECAPTACIÓ NETA
0663.45032	TRANSF.CORRENTS CONV.EDUCACIO/PLA DE L'ENTORN,,			
0666.45002	TRANSF. CORRENTS CONVENIS SERV.SOCIALS	34.500,00		34.500,00
0666.46106	DIPUTACIO/ACTIVITATS DONA	42.430,00		42.430,00
0770.10001	CESSIO IRPF	1.432.135,40		1.432.135,40
0770.11200	I.B.I. RUSTICA	859,58		859,58
0770.11300	I.B.I. URBANA	22.631.668,70	40.922,61	22.590.746,09
0770.11500	IMPOST VEHICLES TRACCIO MECANICA	3.206.968,43	6.979,52	3.199.988,91
0770.11600	IMPOST INCREM.VALOR TERRENYS NATURAL.URBANA	6.867.047,33	61.976,54	6.805.070,79
0770.13000	IMPOST S/ ACTIVITATS ECONOMIQUES	4.070.071,50	64.668,92	4.005.402,58
0770.21000	CESSIO IVA	1.797.669,45		1.797.669,45
0770.22000	CESSIO II.EE.S/ALCOHOL I BEGUDES DERIV.	21.071,76	1.933,68	19.138,08
0770.22001	CESSIO II.EE. SOBRE CERVESA	7.013,47		7.013,47
0770.22003	CESSIO II.EE.SOBRE EL TABAC	170.630,32		170.630,32
0770.22004	CESSIO II.EE. SOBRE HIDROCARBURS	284.760,87		284.760,87
0770.22006	CESSIO II.EE. SOBRE PRODUCTES INTERMITJOS	664,39		664,39
0770.29000	IMPOST S/CONSTRUCCIONS,INSTAL. I OBRES	1.369.700,45	263.660,82	1.106.039,63
0770.29001	IMPOST S/CONSTRUCCIONS, INSTAL. I OBRES/C.M. PLANA GALET			

**PRESSUPOST D' INGRESSOS. EXERCICI CORRENT
PROCÉS DE GESTIÓ**

RECAPTACIÓ NETA

EXERCICI 2017

APLICACIÓ PRESSUPOSTÀRIA	DESCRIPCIÓ	RECAPTACIÓ TOTAL	DEVOLUCIONS D'INGRÉS	RECAPTACIÓ NETA
0770.30100	T.F.-NETEJA I INSPECCIÓ CLAVEGUERAM PRIVAT			
0770.30200	T.F.-ESCOMBRARIES	331.577,01	16.871,79	314.705,22
0770.30314	T.F.- ESCOLES BRESSOL			
0770.30900	T.F.-CEMENTIRIS	319.922,90	331,94	319.590,96
0770.31201	T.F.- ESCOLA MÚSICA			
0770.31900	T.F.-LABORATORI			
0770.31902	T.F.CAN MERCADER/MUSEU	5.516,75		5.516,75
0770.32101	T.F.-LLICENCIES URBANÍSTIQUES/C.M. PLANA DEL GALET	456,47		456,47
0770.32301	T.F.-OBERTURA ESTABLIMENTS/C.M. PLANA DEL GALET			
0770.32500	T.F.-EXPEDICIO DOCUMENTS	54.937,01	359,72	54.577,29
0770.33007	T.F.-OCUPACIÓ SÒL, SUBSÒL.../C.M. PLANA DEL GALET			
0770.33100	T.F.-ENTRADA VEHICLES	716.354,45	5.182,65	711.171,80
0770.33200	T.F.-OCUPACIO SOL,SUBSOL,ETC. EMPR.SUBMINISTRES	959.088,97	39.079,55	920.009,42
0770.33300	T.F.-OCUPACIO SOL,SUBSOL,ETC. EMPR.TELECOMUNICACIONS			
0770.33800	T.F.-TELEFONICA	231.968,91		231.968,91
0770.33902	T.F.-UTILITZACIO VIA PUBLICA	487.221,99	642,30	486.579,69
0770.33904	T.F.-UTILITZACIÓ VIA PÚBLICA/C.M. PLANA DEL GALET			

**PRESSUPOST D' INGRESSOS. EXERCICI CORRENT
PROCÉS DE GESTIÓ**

RECAPTACIÓ NETA

EXERCICI 2017

APLICACIÓ PRESSUPOSTÀRIA	DESCRIPCIÓ	RECAPTACIÓ TOTAL	DEVOLUCIONS D'INGRÉS	RECAPTACIÓ NETA
0770.33998	ALTRES CONCESSIONS ADMINISTRATIVES	1.928,05	9.695,17	-7.767,12
0770.34206	P.P.- MINUTS MENUTS			
0770.34401	P.P.-UTILITZACIO BENS/BUCS MUSICALS	243,90		243,90
0770.34404	P.P.-CAN MERCADER/ACTIVITATS	78,90		78,90
0770.34900	P.P.-FESTA MAJOR			
0770.36000	VENDA D'EFFECTES			
0770.38900	PAGAMENTS INDEGUTS EXERCICIS TANCATS	24.750,78	1.363,22	23.387,56
0770.39110	SANCIONS TRIBUTARIES	75.888,13	60,97	75.827,16
0770.39192	MULTES COERCITIVES			
0770.39200	RECARREC UNIC	27.589,58		27.589,58
0770.39210	RECARREC EXECUTIU	76.111,00	1.121,21	74.989,79
0770.39211	RECARREC CONSTRENYIMENT	284.658,73	5.464,41	279.194,32
0770.39300	INTERESSOS DEMORA	180.788,75	1.703,28	179.085,47
0770.39301	INTERESSOS DE DEMORA DE FRACCIONAMENTS	29.368,97		29.368,97
0770.39800	REINTEGRAMENTS SINISTRES VIA PUBLICA	13.284,41		13.284,41
0770.39801	REINTEGRAMENTS SINISTRES/EDIFICIS	44.404,32	20.750,29	23.654,03
0770.39802	REINTEGRAMENTS SINISTRES VEHICLES	2.283,40		2.283,40

**PRESSUPOST D' INGRESSOS. EXERCICI CORRENT
PROCÉS DE GESTIÓ**

RECAPTACIÓ NETA

EXERCICI 2017

APLICACIÓ PRESSUPOSTÀRIA	DESCRIPCIÓ	RECAPTACIÓ TOTAL	DEVOLUCIONS D'INGRÉS	RECAPTACIÓ NETA
0770.39900	RECURSOS EVENTUALS	34.073,28		34.073,28
0770.39901	ANUNCIS A CARREC DE PARTICULARS	11.578,83		11.578,83
0770.39902	OBRES A CARREC DE PARTICULARS	1.184,39		1.184,39
0770.39903	MENJADORS PERSONAL ESCOLES BRESSOL	12.869,97		12.869,97
0770.39904	APORT. ADJUDICATARIS FEOSL (COMUNICACIÓ)			
0770.39905	INDEMNITZACIONS RESPONSABILITATS CONTRACTUALS			
0770.39906	REINTEGRAMENTS EMPRESES C.P.S.			
0770.42010	FONS COMPLEMENTARI DE FINANÇAMENT	16.847.660,15		16.847.660,15
0770.42011	COMPENSACIO IAE	2.283.400,02		2.283.400,02
0770.42020	COMPENSACIO BENEFICIS FISCALS COOP.IAE	49.643,88		49.643,88
0770.42021	COMPENSACIO IAE/TRANSPORT CTRA.			
0770.42090	MINISTERI INTERIOR/ELECCIONS			
0770.42091	Mº POL.TERRIT./FEOSL-DESP. SOCIAL			
0770.42092	SUBV.MINISTERI IND.COMERÇ I TURISME/PLAN AVANZA			
0770.42190	INST.NAC.ESTADISTICA/CENS ELECTORAL	968,56		968,56
0770.45000	PARTICIPACIO EN TRIBUTS DE LA CC.AA.	427.036,96		427.036,96
0770.45001	ALTRES TRANSF./FONS LOCAL (SERVS.SUPRAMUNICIPALS)			

**PRESSUPOST D' INGRESSOS. EXERCICI CORRENT
PROCÉS DE GESTIÓ**

RECAPTACIÓ NETA

EXERCICI 2017

APLICACIÓ PRESSUPOSTÀRIA	DESCRIPCIÓ	RECAPTACIÓ TOTAL	DEVOLUCIONS D'INGRÉS	RECAPTACIÓ NETA
0770.45032	SUBV. CONVENIS EDUCACIÓ/GENERALITAT/PLA ENTORN			
0770.45033	SUBV.CONV.EDUCACIO/GENERALITAT/ESPAI BENVINGUDA EDUCATIVA,,			
0770.45051	De l'Administració General de les Comunitats Autònomes.			
0770.45052	De l'Administració General de les Comunitats Autònomes.			
0770.45054	De l'Administració General de les Comunitats Autònomes.			
0770.45055	De l'Administració General de les Comunitats Autònomes.			
0770.45060	ALTRES TRANSF.CORRENTS CONVENIS GENERALITAT			
0770.45082	SUBV.CORRENTS CC.AA./ELECCIONS	51.720,00		51.720,00
0770.45084	SUBV.GENERALITAT/POL.OCUPACIO			
0770.45086	SUBV.GENERALITAT/JOVENTUT			
0770.45088	SUBV.GENERALITAT/EDUCACIO	268.885,55		268.885,55
0770.45090	SUBV.CORRENTS CC.AA./ POLITIQUES OCUPACIO			
0770.45091	SUBV.GENERALITAT/PACTES TERRITORIALS			
0770.45092	SUBV.GENERALITAT/FOMENT DESENV.LOCAL (FDL)			
0770.45093	SUBV.GENERALITAT/FORMACIO TREB.DESOCUPATS			
0770.45094	SUBV. GENERALITAT/OCUPABILITAT DONES			
0770.45095	SUBV. CORRENTS CC.AA./INSERCIO LABORAL ST.ILDEFONS			

**PRESSUPOST D' INGRESSOS. EXERCICI CORRENT
PROCÉS DE GESTIÓ**

RECAPTACIÓ NETA

EXERCICI 2017

APLICACIÓ PRESSUPOSTÀRIA	DESCRIPCIÓ	RECAPTACIÓ TOTAL	DEVOLUCIONS D'INGRÉS	RECAPTACIÓ NETA
0770.45096	SUBV. CORRENTS CC.AA./PEMO			
0770.45097	SUBV. GENERALITAT/FORMACIO			
0770.45098	SUBV. CORRENTS CC.AA./AODL			
0770.45099	SUBV. CORRENTS CC.AA./ PROJECTE IMPULS-TREBALL			
0770.45104	ICASS/PROGRAMA PRODEP			
0770.45105	ICASS/PROGRAMA PIC			
0770.45106	AGENCIA RESIDUS CATALUNYA/MEDI AMBIENT			
0770.45107	ICASS/TRANSPORT ADAPTAT			
0770.45108	AGENCIA CATALANA DE L'AIGUA/MEDI AMBIENT			
0770.45109	ICASS/PLA LOCAL INCLUSIO SOCIAL			
0770.45559	GENERALITAT/RELACIONS INSTITUCIONALS I PARTICIPACIÓ			
0770.46100	DIPUTACIO/SERV.SOCIALS			
0770.46101	DIPUTACIO/JOVENTUT			
0770.46103	DIPUTACIO/SANITAT			
0770.46105	DIPUTACIÓ/PARCS NATURALS	1.800,00		1.800,00
0770.46106	DIPUTACIO/ACTIVITATS DONA			
0770.46107	DIPUTACIO BARCELONA/COOPERACIO INTERNAC.			

**PRESSUPOST D' INGRESSOS. EXERCICI CORRENT
PROCÉS DE GESTIÓ**

RECAPTACIÓ NETA

EXERCICI 2017

APLICACIÓ PRESSUPOSTÀRIA	DESCRIPCIÓ	RECAPTACIÓ TOTAL	DEVOLUCIONS D'INGRÉS	RECAPTACIÓ NETA
0770.46108	DIPUTACIO BARCELONA/PATRIMONI			
0770.46109	DIPUTACIO/ESPORTS			
0770.46110	DIPUTACIO/CULTURA,,	52.410,22		52.410,22
0770.46111	DIPUTACIO / PACTE TERRITORIAL			
0770.46112	DIPUTACIO / MEDI AMBIENT			
0770.46113	DIPUTACIO / FESTIVAL FLAMENC			
0770.46114	DIPUTACIO/PLA INTEGRAL CIUTADANIA			
0770.46118	DIPUTACIO/TURISME			
0770.46119	DIPUTACIÓ/RECURSOS MÓN ASSOCIATIU			
0770.46120	DIPUTACIO/TELEASSISTENCIES			
0770.46121	DIPUTACIO/ATENCIO A LA DEPENDÈNCIA			
0770.46124	DIPUTACIÓ/CIUTAT DE LA LECTURA			
0770.46125	DIPUTACIÓ/POL.OCUPACIÓ/DIRECTORI D'EMPRESES	30.090,00		30.090,00
0770.46126	DIPUTACIÓ/NETEJA VIARIA			
0770.46127	DIPUTACIÓ/OF.TECNICA LABORAL (MALALTIES MENTALS)			
0770.46132	DIPUTACIO/SERV.ASSessor.FORMATIU INTEGRAL			
0770.46133	DIPUTACIÓ/SOLVÈNCIA ECONÒMICA LOCAL			

**PRESSUPOST D' INGRESSOS. EXERCICI CORRENT
PROCÉS DE GESTIÓ**

RECAPTACIÓ NETA

EXERCICI 2017

APLICACIÓ PRESSUPOSTÀRIA	DESCRIPCIÓ	RECAPTACIÓ TOTAL	DEVOLUCIONS D'INGRÉS	RECAPTACIÓ NETA
0770.46201	TRANSF. D'AJUNTAMENTS INTEGRANTS			
0770.46307	A.M.B./TRANSF. GEST. RECOLLIDA SEL. INORGÀNICA			
0770.46401	A.M.B./PLA METROPOLITA SUPORT POL.SOCIALS	461.734,08		461.734,08
0770.46402	A.M.B./RETORN CANON RESIDUS MUNICIPALS			
0770.46501	CONSELL COMARCAL/MENJADOR ESCOLAR	3.575,62		3.575,62
0770.46502	CONSELL COMARCAL/IGUALBAIX			
0770.46600	PARTICIPACIÓ EN INGRESSOS CMPG	147,10		147,10
0770.46601	CONSORCI ADM.OBERTA CATALUNYA/MILLORA GESTIO TERRITORI			
0770.46700	CONSORCI PROM. I DINAMITZ. COMERÇ/FINANÇ. PERSONAL ADSCRIT			
0770.47000	SUBVENCIONS D'EMPRESES PRIVADES			
0770.48000	CONVENI CTAT.PROPIETARIS LLOBREGAT CTRE.			
0770.51800	INTERESSOS PRESTECES PERSONAL			
0770.52000	INTERESSOS DIPOSITIS	48.794,60		48.794,60
0770.60000	ALIENACIÓ DE TERRENYS			
0770.68000	PAGAMENTS INDEGUTS EXERCICIS TANCATS OPERACIONS DE CAPITAL	1.266.738,03		1.266.738,03
0770.72000	Mº AA.PP./FONS ESTATAL D'INVERSIÓ LOCAL			
0770.72001	Mº POL.TERRITORIAL/FEOSL-FONS EST.Ocup. I SOSTENIB. LOCAL			

**PRESSUPOST D' INGRESSOS. EXERCICI CORRENT
PROCÉS DE GESTIÓ**

RECAPTACIÓ NETA

EXERCICI 2017

APLICACIÓ PRESSUPOSTÀRIA	DESCRIPCIÓ	RECAPTACIÓ TOTAL	DEVOLUCIONS D'INGRÉS	RECAPTACIÓ NETA
0770.72002	TRANSF.CAP.MINIST.IND.COMERÇ I TURISME/PLAN AVANZA			
0770.75060	ALTRS TRANSF.CONVENI GENERALITAT/PROJ.INT.BARRI ST.ILDEFONS			
0770.75061	ALTRES TRANSF.CAP.CONV. GENERALITAT/PROJ.INT.FONTSAITA			
0770.75062	ALTRES TRANSF.CONVENIS GENERALITAT/CEIP 2 LINIES(ALMEDA)			
0770.75063	ALTRES TRANSF. CONVENIS GENERALITAT/ESC.BRESSOL SURIS			
0770.75064	ALTRES TRANSF.CAP. GENERALITAT/CONV.MINISTERI PLANA GALET			
0770.75067	ALTRES TRANSF.CAP.CONV.GENERALITAT-Mº/VIADUCTE A-2			
0770.75080	ALTRES TRANSF. DE CAPITAL GENERALITAT/PUOSC 2008-2012			
0770.75081	ALTRES TRANSF.CAPITAL GENERALITAT/PUOSC 2007			
0770.75083	GENERALITAT/ADQ. SONÒMETRE			
0770.75084	ALTRES SUBV. CAP. GENE/MEDI AMBIENT			
0770.75102	SUBV. CAPITAL/CONSELL CATALA DE L'ESPORT	104.017,92		104.017,92
0770.75505	GENERALITAT/CEIP 2 LINIES (ALMEDA)			
0770.75512	GENERALITAT/P.U.O.S.C. 2007			
0770.75514	SUBV. CAPITAL GENERALITAT/MEDI AMBIENT			
0770.76110	DIPUTACIO/ SUBVENCIO PRESTEC			
0770.76121	DIPUTACIÓ/CAMP FUTBOL MUNICIPAL			

**PRESSUPOST D' INGRESSOS. EXERCICI CORRENT
PROCÉS DE GESTIÓ**

RECAPTACIÓ NETA

EXERCICI 2017

APLICACIÓ PRESSUPOSTÀRIA	DESCRIPCIÓ	RECAPTACIÓ TOTAL	DEVOLUCIONS D'INGRÉS	RECAPTACIÓ NETA
0770.76122	DIPUTACIÓ/PISCINES CAN MERCADER			
0770.76123	DIPUTACIÓ/MANT. D'EQUIPAMENTS I D'INFRAESTRUCTURES			
0770.76124	DIPUTACIÓ/REPARACIO ELEMENTS CONST.MERCAT ST.ILDEFONS	4.597,68		4.597,68
0770.76125	DIPUTACIO/ADQ. EDIFICI CAN MARAGALL			
0770.76126	DIPUTACIO/SUBV. ADQ. DESFIBRIL.LADORS			
0770.76127	DIPUTACIÓ/SUPORT INVERSIO LOCAL			
0770.76128	DIPUTACIÓ/SUBV. CAPITAL MESES CONCERTACIÓ	176.316,00		176.316,00
0770.76400	A.M.B./PROG.ACTUACIONS MPALS. MILLORA URBANA	34.891,80		34.891,80
0770.76402	AMB/PAVELLÓ POLIESPORT. ST.ILD./PLA INTEGRAL ST.ILDEFONS			
0770.76403	AMB/DIPOSIT DE LAMINACIÓ			
0770.76404	AMB/Millora Polígons Industrials i Àrees Econòmiques			
0770.76700	CONSORCI ADMÓ. OBERTA CATALUNYA/SERV.MAPES			
0770.77004	TRANSF. CAPITAL/PLA PARCIAL PLANA DEL GALET			
0770.77005	TRANSF.CAPITAL/PLA PARCIAL MILLAS			
0770.79101	F.E.D.E.R / REHABILITACIO CAN SURIS			
0770.79102	F.E.D.E.R./HORTS URBANS			
0770.79200	FONS COHESIO_UNIO EUROPEA			

**PRESSUPOST D' INGRESSOS. EXERCICI CORRENT
PROCÉS DE GESTIÓ**

RECAPTACIÓ NETA

EXERCICI 2017

APLICACIÓ PRESSUPOSTÀRIA	DESCRIPCIÓ	RECAPTACIÓ TOTAL	DEVOLUCIONS D'INGRÉS	RECAPTACIÓ NETA
0770.79201	FONS DE COHESIO/DIPOSIT DE LAMINACIO			
0770.87000	ROMANENT TRESORERIA DESPESES GENERALS			
0770.87010	ROMANENT TRESORERIA DESP. FINANÇ. AFECTAT			
0770.91100	PRESTEC A LLARG TERM. DE L'INST.CATALA DE FINANCES			
0770.91300	PRESTEC LLARG TERMINI			
0770.91301	PRESTEC LLARG TERMINI EX. 2011			
0776.45000	PARTICIPACIO IMPOST ESTADES ESTABL.TURISTICS	26.722,21		26.722,21
0776.46134	DIPUTACIO/COMERÇ	4.000,00		4.000,00
0776.46701	CONSORCI DE TURISME DEL BAIX LLOBREGAT			
0778.39190	SANCIONS CONTRACTUALS			
0780.83090	REINTEGRAMENTS DE BESTRETES AL PERSONAL			
0882.46107	DIPUTACIO/COOPERACIO INTERNAC.	16.000,00		16.000,00
0883.34902	P.P.CENTRES CÍVICS	13.580,08		13.580,08
0884.31300	T.F.-ESPORTS	5.963,35		5.963,35
0884.34300	P.P.INSTAL.LACIONS ESPORTIVES	228.404,36	102,40	228.301,96
0884.45101	SUBV./CONSELL CATALÀ DE L'ESPORT		49,38	-49,38
0884.46109	DIPUTACIO/ ESPORTS	13.771,00		13.771,00

**PRESSUPOST D' INGRESSOS. EXERCICI CORRENT
PROCÉS DE GESTIÓ**

RECAPTACIÓ NETA

EXERCICI 2017

APLICACIÓ PRESSUPOSTÀRIA	DESCRIPCIÓ	RECAPTACIÓ TOTAL	DEVOLUCIONS D'INGRÉS	RECAPTACIÓ NETA
0884.76113	DIPUTACIO/SUBV. CAPITAL ESPORTS			
0884.76126	DIPUTACIO/SUBVENCIONS DE CAPITAL	3.812,71		3.812,71
1201.33905	T.F.- UTILITZACIÓ VIA PÚBLICA/C.M. PLANA DEL GALET	1.684,94		1.684,94
1201.33999	CONCESSIONS ADM. C.M. PLANA DEL GALET	41.120,49		41.120,49
1201.46200	TRANSF. PARTICIPACIÓ EN INGRESSOS AJUNTAMENTS			
1201.46202	TRANSFERÈNCIES D'AJUNTAMENTS INTEGRANTS			
1201.46218	TRANF. D'AJUNTAMENTS INTEGRANTS			
1201.46600	PARTICIPACIÓ EN INGRESSOS AJUNTAMENTS INTEGRANTS	147,10		147,10
1201.52000	INTERESSOS DE DIPOSITS/CTAT. MUNICIPIS PLANA DEL GALET			
1201.87010	ROMANENT TRESORERIA DESP. FINANÇ.AFECTAT			
9999.39100	SANCIONS URBANÍSTIQUES			
9999.39710	ALTRES INGRESSOS PER APROFITAMENTS URBANÍSTICS	4.497,95		4.497,95
	TOTAL	79.856.650,71	832.722,32	79.023.928,39

**PRESSUPOST D' INGRESSOS. EXERCICI CORRENT
PROCÉS DE GESTIÓ**

DEVOLUCIONS D'INGRESSOS**EXERCICI 2017**

APLIC. PRESSUPOST.	DESCRIPCIÓ	PENDENT DE PAGAMENT A 1 DE GENER	MODIFICACIONS A LA SALUTACIÓ INICIAL I	RECONEGUDES A L'EXERCICI	TOTAL DEVOLUCIONS RECONEGUDES	PRESCRIPCIONS	PAGADES A L'EXERCICI	PENDENT DE PAGAMENT A 31 DE DESEMBRE
0115.32300	T.F.OBERTURA ESTABLIMENTS	17,62		800,64	818,26		102,26	716,00
0115.33901	T.F.MERCATS MUNICIPALS			146,73	146,73		146,73	
0115.39190	SANCIONS ORDENANCES			357,10	357,10		357,10	
0332.45002	TRANSF.CORRENTS CONVENIS SERV.SOCIALS,			253.246,15	253.246,15		253.246,15	
0333.45080	SUBV. GENERALITAT/ POLITIQUES OCUPACIO			5.173,37	5.173,37		5.173,37	
0334.34204	P.P.ESCOLES BRESSOL			15.961,42	15.961,42		14.634,48	1.326,94
0551.32100	T.F.LLICÈNCIES URBANÍSTIQUES	8.148,09		6.305,34	14.453,43		14.111,03	342,40
0557.31901	T.F.SERVEIS SANITARIS	162,15		111,35	273,50		111,35	162,15
0661.34205	P.P.ESCOLA DE MÚSICA	29,63		1.889,85	1.919,48		1.919,48	
0770.11300	I.B.I. URBANA	27.502,75		40.919,56	68.422,31		40.922,61	27.499,70
0770.11500	IMPOST VEHICLES TRACCIO MECANICA	386,32		6.979,52	7.365,84		6.979,52	386,32
0770.11600	IMPOST INCREM.VALOR TERRENYS NATURAL.URBANA	3.421,16		61.976,54	65.397,70		61.976,54	3.421,16
0770.13000	IMPOST S/ ACTIVITATS ECONOMIQUES	7.892,17		69.518,62	77.410,79		64.668,92	12.741,87
0770.22000	CESSIO II.EE.S/ALCOHOL I BEGUDES DERIV.			1.933,68	1.933,68		1.933,68	
0770.29000	IMPOST S/CONSTRUCCIONS,INSTAL. I			263.660,82	263.660,82		263.660,82	
0770.30200	T.F.-ESCOMBRARIES	8.880,85		15.336,35	24.217,20		16.871,79	7.345,41

**PRESSUPOST D' INGRESSOS. EXERCICI CORRENT
 PROCÉS DE GESTIÓ**

DEVOLUCIONS D'INGRESSOS

EXERCICI 2017

APLIC. PRESSUPOST.	DESCRIPCIÓ	PENDENT DE PAGAMENT A 1 DE GENER	MODIFICACIONS A LA SALUTACIÓ INICIAL I	RECONEGUDES A L'EXERCICI	TOTAL DEVOLUCIONS RECONEGUDES	PRESCRIPCIONS	PAGADES A L'EXERCICI	PENDENT DE PAGAMENT A 31 DE DESEMBRE
0770.30900	T.F.-CEMENTIRIS			331,94	331,94		331,94	
0770.32500	T.F.-EXPEDICIO DOCUMENTS	101,30		359,72	461,02		359,72	101,30
0770.33100	T.F.-ENTRADA VEHICLES	568,91		5.182,65	5.751,56		5.182,65	568,91
0770.33200	T.F.-OCUPACIO SOL,SUBSOL,ETC. EMPR.SUBMINISTRES			39.079,55	39.079,55		39.079,55	
0770.33902	T.F.-UTILITZACIO VIA PUBLICA	653,58		981,36	1.634,94		642,30	992,64
0770.33998	ALTRES CONCESSIONS ADMINISTRATIVES	874,28		8.994,42	9.868,70		9.695,17	173,53
0770.38900	PAGAMENTS INDEGUTS EXERCICIS TANCATS			1.363,22	1.363,22		1.363,22	
0770.39110	SANCIONS TRIBUTARIES	117,97		60,97	178,94		60,97	117,97
0770.39210	RECARREC EXECUTIU	623,51		554,69	1.178,20		1.121,21	56,99
0770.39211	RECARREC CONSTRENYIMENT	1.830,18		5.336,56	7.166,74		5.464,41	1.702,33
0770.39300	INTERESSOS DEMORA	168,67		1.696,44	1.865,11		1.703,28	161,83
0770.39801	REINTEGRAMENTS SINISTRES/EDIFICIS			20.750,29	20.750,29		20.750,29	
0884.34300	P.P.INSTAL.LACIONS ESPORTIVES	178,59		102,40	280,99		102,40	178,59
0884.45101	SUBV./CONSELL CATALÀ DE L'ESPORT			49,38	49,38		49,38	
TOTAL		61.557,73		829.160,63	890.718,36		832.722,32	57.996,04

**PRESSUPOST D' INGRESSOS. EXERCICI CORRENT
PROCÉS DE GESTIÓ**

COMPROMISOS CONCERTATS**EXERCICI 2017**

APLICACIÓ PRESSUPOSTÀRIA	DESCRIPCIÓ	COMPROMISOS CONCERTATS			COMPROMISOS REALITZATS	COMPROMISOS PENDENTS DE REALITZAR A 31 DE DESEMBRE
		INCORPORATS DE PTS. TANCATS	A L'EXERCICI	TOTAL		
0002.46116	DIPUTACIÓ/MEDIACIÓ CIUTADANA		42.500,00	42.500,00	28.500,00	14.000,00
0008.45002	TRANSF. CORRENTS CONVENIS SERV. SOCIALS	2.902,35	58.047,00	60.949,35	59.902,35	1.047,00
0112.45080	ALTRES SUBVS. CORRENTS GENERALITAT/PUOSC 2014-2015	91.095,55	64.978,76	156.074,31	123.584,93	32.489,38
0112.46400	A.M.B./CAN MERCADER		442.743,00	442.743,00	442.743,00	
0332.45002	TRANSF.CORRENTS CONVENIS SERV.SOCIALS.	1.435.586,78	1.820.971,62	3.256.558,40	2.117.909,42	1.138.648,98
0332.46100	DIPUTACIÓ/SERVEIS SOCIALS	394.833,59	221.417,88	616.251,47	497.689,63	118.561,84
0332.46403	A.M.B./PROG. MESURES POBRESA ENERGETICA	421.618,71		421.618,71	196.048,56	225.570,15
0333.45080	SUBV. GENERALITAT/ POLITIQUES OCUPACIO	622.265,87	634.045,98	1.256.311,85	480.537,95	775.773,90
0333.46117	DIPUTACIO/POL. OCUPACIO	397.297,40	489.978,72	887.276,12	783.366,40	103.909,72
0333.46125	DIPUTACIÓ/SUBVENCIONS/MICROEMPRESSES	175.000,00	131.250,00	306.250,00	240.625,00	65.625,00
0333.46127	DIPUTACIÓ/OF.TECNICA LABORAL (MALALTIES MENTALS)	11.281,75	18.611,29	29.893,04	18.611,29	11.281,75
0333.46131	DIPUTACIO/PROGRAMA ACTIVA'T	37.710,00	52.875,00	90.585,00	64.147,50	26.437,50
0334.45002	TRANSF.CORRENTS CONVENIS SERV.SOCIALS.,	10.000,00	157.105,00	167.105,00	154.249,75	12.855,25
0334.45030	TRANSF.COORENTS CONVENIS EDUCACIÓ/ESCOLA DE MÚSICA	108.279,50	28.220,57	136.500,07	28.220,57	108.279,50
0334.45031	TRANSF.CORRENTS CONVENIS EDUCACIÓ/EEE VIROLAI	93.631,55	630.748,62	724.380,17	724.380,17	

**PRESSUPOST D' INGRESSOS. EXERCICI CORRENT
PROCÉS DE GESTIÓ**

COMPROMISOS CONCERTATS**EXERCICI 2017**

APLICACIÓ PRESSUPOSTÀRIA	DESCRIPCIÓ	COMPROMISOS CONCERTATS			COMPROMISOS REALITZATS	COMPROMISOS PENDENTS DE REALITZAR A 31 DE DESEMBRE
		INCORPORATS DE PTS. TANCATS	A L'EXERCICI	TOTAL		
0334.45032	TRANSF.CORRENTS	12.935,00	12.935,00	25.870,00	9.723,51	16.146,49
0334.45110	CONV.EDUCACIO/PLA DE L'ENTORN, ICASS/CDIAP-C.DESENV. INF. AT.PRECOÇ	40.167,14	349.868,28	390.035,42	390.035,42	
0334.46104	DIPUTACIÓ/DINAMICA EDUCATIVA	5.970,00	78.304,45	84.274,45	78.304,45	5.970,00
0334.46105	DIPUTACIO/PARCS NATURALS	2.019,60		2.019,60		2.019,60
0334.46110	DIPUTACIO/FIN. LLARS INFANTS	283.252,31	560.636,87	843.889,18	526.750,00	317.139,18
0334.46134	DIPUTACIO/SUPORT CENTRES EDUCACIÓ ESPECIAL		32.000,00	32.000,00		32.000,00
0556.46112	DIPUTACIO/MEDI AMBIENT	2.229,00	7.194,90	9.423,90	8.423,90	1.000,00
0556.76402	AMB/MILLORA POLÍGONS INDUSTRIALS I ÀREES ACTIVITAT ECON.		64.319,62	64.319,62	64.319,62	
0557.46103	DIPUTACIO/ SANITAT	87.058,57	110.229,06	197.287,63	82.508,84	114.778,79
0661.45080	SUBV. GENERALITAT/FESTIVAL PALLASSOS	30.562,96		30.562,96	24.000,00	6.562,96
0661.45087	SUBV.CORRENTS CC.AA./CULTURA	2.000,00	10.637,00	12.637,00	8.509,60	4.127,40
0661.46110	DIPUTACIO/CULTURA,	6.000,00	11.173,00	17.173,00	11.586,50	5.586,50
0661.46129	DIPUTACIO/ESCOLA DE MUSICA	24.627,00	23.941,00	48.568,00	24.627,00	23.941,00
0662.46118	DIPUTACIO/MUSEU CAN MERCADER	20.441,57	13.000,00	33.441,57	20.441,57	13.000,00
0666.45002	TRANSF. CORRENTS CONVENIS SERV.SOCIALS		69.000,00	69.000,00	34.500,00	34.500,00

**PRESSUPOST D' INGRESSOS. EXERCICI CORRENT
PROCÉS DE GESTIÓ**

COMPROMISOS CONCERTATS**EXERCICI 2017**

APLICACIÓ PRESSUPOSTÀRIA	DESCRIPCIÓ	COMPROMISOS CONCERTATS			COMPROMISOS REALITZATS	COMPROMISOS PENDENTS DE REALITZAR A 31 DE DESEMBRE
		INCORPORATS DE PTS. TANCATS	A L'EXERCICI	TOTAL		
0666.46106	DIPUTACIO/ACTIVITATS DONA	45.430,00	17.888,00	63.318,00	42.430,00	20.888,00
0770.45032	SUBV. CONVENIS EDUCACIÓ/GENERALITAT/PLA ENTORN	89.854,92		89.854,92		89.854,92
0770.45088	SUBV.GENERALITAT/EDUCACIO	1.720,00	268.885,55	270.605,55	268.885,55	1.720,00
0770.45104	ICASS/PROGRAMA PRODEP	4.000,00		4.000,00		4.000,00
0770.45105	ICASS/PROGRAMA PIC	2.250,00		2.250,00		2.250,00
0770.45106	AGENCIA RESIDUS CATALUNYA/MEDI AMBIENT	13.520,13	19.954,78	33.474,91		33.474,91
0770.45107	ICASS/TRANSPORT ADAPTAT	36.998,02		36.998,02		36.998,02
0770.45109	ICASS/PLA LOCAL INCLUSIO SOCIAL	1.402,80		1.402,80		1.402,80
0770.46101	DIPUTACIO/JOVENTUT		10.831,77	10.831,77		10.831,77
0770.46105	DIPUTACIÓ/PARCS NATURALS		3.796,80	3.796,80	1.800,00	1.996,80
0770.46106	DIPUTACIO/ACTIVITATS DONA	9.000,00		9.000,00		9.000,00
0770.46110	DIPUTACIO/CULTURA,,		52.410,22	52.410,22	52.410,22	
0770.46112	DIPUTACIO / MEDI AMBIENT	2.700,00		2.700,00		2.700,00
0770.46125	DIPUTACIÓ/POL.OCUPACIÓ/DIRECTORI D'EMPRESES	432,00	41.340,00	41.772,00	30.090,00	11.682,00
0770.46307	A.M.B./TRANSF. GEST. RECOLLIDA SEL. INORGÀNICA	155,37		155,37		155,37

**PRESSUPOST D' INGRESSOS. EXERCICI CORRENT
PROCÉS DE GESTIÓ**

COMPROMISOS CONCERTATS**EXERCICI 2017**

APLICACIÓ PRESSUPOSTÀRIA	DESCRIPCIÓ	COMPROMISOS CONCERTATS			COMPROMISOS REALITZATS	COMPROMISOS PENDENTS DE REALITZAR A 31 DE DESEMBRE
		INCORPORATS DE PTS. TANCATS	A L'EXERCICI	TOTAL		
0770.46401	A.M.B./PLA METROPOLITA SUPORT POL.SOCIALS	78.496,83	678.096,00	756.592,83	461.734,08	294.858,75
0770.46501	CONSELL COMARCAL/MENJADOR ESCOLAR		3.575,62	3.575,62	3.575,62	
0770.75061	ALTRES TRANSF.CAP.CONV. GENERALITAT/PROJ.INT.FONTSA SANTA	810.687,46		810.687,46		810.687,46
0770.75062	ALTRES TRANSF.CONVENIS GENERALITAT/CEIP 2 LINIES(ALMEDA)	10.000,00		10.000,00		10.000,00
0770.75080	ALTRES TRANSF. DE CAPITAL GENERALITAT/PUOSC 2008-2012	99.658,32		99.658,32	99.658,32	
0770.76124	DIPUTACIÓ/REPARACIO ELEMENTS CONST.MERCAT ST.ILDEFONS	41.872,00		41.872,00	4.597,68	37.274,32
0770.76127	DIPUTACIÓ/SUPORT INVERSIO LOCAL	314.670,91		314.670,91		314.670,91
0770.76128	DIPUTACIÓ/SUBV. CAPITAL MESES CONCERTACIÓ		1.176.316,00	1.176.316,00	176.316,00	1.000.000,00
0770.76400	A.M.B./PROG.ACTUACIONS MPALS. MILLORA URBANA	675.000,00	34.891,80	709.891,80	34.891,80	675.000,00
0776.45000	PARTICIPACIO IMPOST ESTADES ESTABL.TURISTICS		12.193,75	12.193,75	12.193,75	
0776.46134	DIPUTACIO/COMERÇ	4.000,00	7.000,00	11.000,00	4.000,00	7.000,00
0882.46107	DIPUTACIO/COOPERACIO INTERNAC.	16.000,00	16.000,00	32.000,00	16.000,00	16.000,00
0884.46109	DIPUTACIO/ ESPORTS	13.771,00	24.554,40	38.325,40	13.771,00	24.554,40
0884.76126	DIPUTACIO/SUBVENCIONS DE CAPITAL	3.812,71	5.400,00	9.212,71	3.812,71	5.400,00
	TOTAL	6.594.198,67	8.509.867,31	15.104.065,98	8.470.413,66	6.633.652,32

EXERCICIS TANCATS
OBLIGACIONS DE PRESSUPOSTOS TANCATS

EXERCICI 2017

Aplic. Pressupostària	Descripció	Obligacions pendents de pagament a 1 de Gener	Modificacions saldo inicial i anul·lacions	Total Obligacions	Prescripcions	Pagaments realitzats	Obligacions pendents de pagament a 31 de Desembre
2014.0775.9430B.464000 0	A.M.B./P.T.E.	0,01		0,01			0,01
2014.0775.9430B.464000 1	A.M.B./APORTACIO IBI	994.507,76		994.507,76			994.507,76
2016.0001.2311B.480000 0	SUBVENCIO CORDIBAIX	1.042,00		1.042,00		1.042,00	
2016.0001.9120A.230000 0	DIETES REGIDORS	110,10		110,10		110,10	
2016.0001.9120A.231000 0	DESPLAÇAMENTS REGIDORS	1.017,39		1.017,39		1.017,39	
2016.0001.9220B.220000 2	SUBMINISTRAMENT PETIT MATERIAL	59,00		59,00		59,00	
2016.0001.9220B.220010 0	SUBSCRIPCIONS GABINET INSTITUCIONAL	717,30		717,30		717,30	
2016.0001.9220B.226010 1	ATENCIONS PROTOCOL·LÀRIES	2.124,29		2.124,29		2.124,29	
2016.0001.9220B.226010 2	ACTES INSTITUCIONALS	5.595,73		5.595,73		5.595,73	
2016.0001.9220B.226990 2	DESPESES DIVERSES/GABINET	342,81		342,81		342,81	
2016.0002.1710A.619000 0	REMOD. PARC RIBERA (INV.FIN.SOSTENIBLE)	151.052,54		151.052,54		151.052,54	
2016.0002.9220A.220000 1	MAT. OFICINA NO INVENT./PROGRAMES	111,54		111,54		111,54	
2016.0002.9220A.221050 3	SUBMINISTRAMENT AIGUA FONTS/PROG. ALCALDIA	48,13		48,13		48,13	
2016.0002.9220A.226030 0	ANUNCIS OFICIALS/PROGRAMES	500,00		500,00		500,00	
2016.0002.9220A.226990 0	TREBALLS EXTERN/PROGRAMES	10.384,22		10.384,22		10.384,22	

EXERCICIS TANCATS
OBLIGACIONS DE PRESSUPOSTOS TANCATS

EXERCICI 2017

Aplic. Pressupostària	Descripció	Obligacions pendents de pagament a 1 de Gener	Modificacions saldo inicial i anul·lacions	Total Obligacions	Prescripcions	Pagaments realitzats	Obligacions pendents de pagament a 31 de Desembre
2016.0003.2312A.226020 0	PUBLICITAT/POLÍTIQUES D'IGUALTAT	373,02		373,02		373,02	
2016.0003.3200A.226020 0	PUBLICITAT/EDUCACIO	665,50		665,50		665,50	
2016.0003.3200A.240000 0	EDICIONS/EDUCACIO	5.736,98		5.736,98		5.736,98	
2016.0003.3300B.226020 0	PUBLICITAT/CULTURA	1.480,76		1.480,76		1.480,76	
2016.0003.3300B.240000 0	EDICIONS/CULTURA	4.509,44		4.509,44		4.509,44	
2016.0003.3301A.226020 0	PUBLICITAT/JOVENTUT I SOLIDARITAT	3.162,64		3.162,64		3.162,64	
2016.0003.3330B.226020 0	PUBLICAC. I PUBLICITAT/PATRIMONI	177,72		177,72		177,72	
2016.0003.3330B.240000 0	EDICIONS/PATRIMONI CULTURAL	605,00		605,00		605,00	
2016.0003.3340C.226020 0	PUBLICITAT/CIUTAT DE LA LECTURA	1.089,00		1.089,00		1.089,00	
2016.0003.3380A.226020 0	PUBLICITAT/PALLASSOS	12.184,61		12.184,61		12.184,61	
2016.0003.4301A.226020 0	PROMOCIÓ I PUBLICITAT/COMERÇ	44.028,21		44.028,21		44.028,21	
2016.0003.9200M.220000 1	MAT.OFICINA NO INVENT./PREMSA	523,76		523,76		523,76	
2016.0003.9200M.220010 1	LLIBRES I PUBLICACIONS/PREMSA	188,76		188,76		188,76	
2016.0003.9200M.221050 3	SUBMINISTRAMENT AIGUA FONTS/COMUNICACIO	38,50		38,50		38,50	
2016.0003.9200M.222990 0	ALTRES DESPESES EN COMUNICACIO/PREMSA	441,50		441,50		441,50	

EXERCICIS TANCATS
OBLIGACIONS DE PRESSUPOSTOS TANCATS

EXERCICI 2017

Aplic. Pressupostària	Descripció	Obligacions pendents de pagament a 1 de Gener	Modificacions saldo inicial i anul·lacions	Total Obligacions	Prescripcions	Pagaments realitzats	Obligacions pendents de pagament a 31 de Desembre
2016.0003.9200M.226020 0	PUBLICACIONS I PUBLICITAT	775,61		775,61		775,61	
2016.0003.9200M.227990 0	TREBALLS EXTERNS	2.305,05		2.305,05		2.305,05	
2016.0003.9200M.240000 0	REVISTA MUNICIPAL	15.226,55		15.226,55		15.226,55	
2016.0003.9240A.226020 0	PUBLIC.I PUBLICITAT/ACCIO COMUNITARIA	2.123,55		2.123,55		2.123,55	
2016.0003.9240A.240000 0	EDICIONS/ACCIO COMUNITARIA	726,00		726,00		726,00	
2016.0004.9220C.226990 2	DESPESES DIVERSES/SINDIC GREUGES	18,94		18,94		18,94	
2016.0112.1330A.210000 0	SENYALITZACIO	13.799,55		13.799,55		13.799,55	
2016.0112.1330A.213000 3	REPARACIO SEMAFORS	10.221,86		10.221,86		10.221,86	
2016.0112.1330A.227990 2	C.P.S./MANTENIMENT SEMÀFORS	5.367,92		5.367,92		5.367,92	
2016.0112.1500C.203000 0	LLOGUER MAQUINARIA	10.499,71		10.499,71		10.499,71	
2016.0112.1500C.213000 1	REPARACIO MAQUINARIA/MANTENIMENT	1.023,07		1.023,07		1.023,07	
2016.0112.1500C.214000 0	REPARACIO PARC MOBIL (A)	9.482,35		9.482,35		9.482,35	
2016.0112.1500C.220000 1	MAT.OFICINA NO INVENT./MANTENIMENT	484,33		484,33		484,33	
2016.0112.1500C.221030 1	COMBUSTIBLE/MANTENIMENT	6.078,07		6.078,07		6.078,07	
2016.0112.1500C.221050 3	SUBMINISTRAMENT AIGUA FONTS/ESPAI PUBLIC	185,90		185,90		185,90	

EXERCICIS TANCATS
OBLIGACIONS DE PRESSUPOSTOS TANCATS

EXERCICI 2017

Aplic. Pressupostària	Descripció	Obligacions pendents de pagament a 1 de Gener	Modificacions saldo inicial i anul·lacions	Total Obligacions	Prescripcions	Pagaments realitzats	Obligacions pendents de pagament a 31 de Desembre
2016.0112.1500C.222990 0	SERVEI MISSATGERIA/MANTENIMENT	31,65		31,65		31,65	
2016.0112.1500C.226990 2	DESPESES DIVERSES/MANTENIMENT	327,17		327,17		327,17	
2016.0112.1500C.227060 0	C.P.S./ASSISTENCIA TECNICA	11.371,20		11.371,20		11.371,20	
2016.0112.1500C.623000 1	ADQUISICIO MAQUINARIA/MANTENIMENT	12.883,01		12.883,01		12.883,01	
2016.0112.1500C.623000 3	ADQUISICIÓ EINES/MANTENIMENT	5.629,96		5.629,96		5.629,96	
2016.0112.1500C.624000 0	ADQUISICIO VEHICLES/MANTENIMENT	28.798,00		28.798,00		28.798,00	
2016.0112.1500C.624000 1	ADQUISICIO VEHICLES/MANTENIMENT	20.312,99		20.312,99		20.312,99	
2016.0112.1510D.215000 0	REPARACIO MOBILIARI URBA	28.606,70		28.606,70		28.606,70	
2016.0112.1510D.227990 3	C.P.S./MANTENIMENT MOBILIARI URBÀ	8.470,00		8.470,00		8.470,00	
2016.0112.1510D.619000 1	OBRES PIPICANS (INC.15)	10.983,45		10.983,45		10.983,45	
2016.0112.1510D.625000 1	MOBILIARI URBA	52.309,76		52.309,76		52.309,76	
2016.0112.1510D.625000 3	JOCS INFANTILS (INC.15)	7.508,05		7.508,05		7.508,05	
2016.0112.1532B.210000 0	REPARACIO VIES PUBLICUES (A)	2.917,31		2.917,31		2.917,31	
2016.0112.1532B.221990 0	SUBM. MATERIAL VIES PUBLICUES	28.234,88		28.234,88		28.234,88	
2016.0112.1532B.221990 4	SUBM. MATERIAL VIES PUBLICUES (CR)	318,93		318,93		318,93	

EXERCICIS TANCATS
OBLIGACIONS DE PRESSUPOSTOS TANCATS

EXERCICI 2017

Aplic. Pressupostària	Descripció	Obligacions pendents de pagament a 1 de Gener	Modificacions saldo inicial i anul·lacions	Total Obligacions	Prescripcions	Pagaments realitzats	Obligacions pendents de pagament a 31 de Desembre
2016.0112.1600A.227990 0	C.P.S./CLAVEGUERAM	89.894,48		89.894,48		89.894,48	
2016.0112.1621A.226990 0	ELIMINACIO RESIDUS VIA PUBLICA	2.904,00		2.904,00		2.904,00	
2016.0112.1621A.227990 0	C.P.S./RECOLLIDA ESCOMBRARIES	236.043,81		236.043,81		236.043,81	
2016.0112.1621A.227990 3	C.P.S./RECOLLIDA SELECTIVA MATERIA ORGANICA	36.590,79		36.590,79		36.590,79	
2016.0112.1621A.227990 9	CPS/RECOLLIDA SELECTIVA	54.846,44		54.846,44		54.846,44	
2016.0112.1630A.227000 0	C.P.S./NETEJA VIARIA	726.916,15		726.916,15		726.916,15	
2016.0112.1650A.203000 0	LLOGUER GRUPS ELECTROGENS	15.009,99		15.009,99		15.009,99	
2016.0112.1650A.213000 2	REPARACIO ENLLUMENAT PUBLIC	7.619,10		7.619,10		7.619,10	
2016.0112.1650A.221000 1	SUBMINISTRAMENT LLUM EXTERIOR	111.846,60		111.846,60		111.846,60	
2016.0112.1650A.227990 0	C.P.S./ENLLUMENAT PUBLIC I ALTRES SERVEIS	79.245,18		79.245,18		79.245,18	
2016.0112.1650A.633000 1	RENOVACIO PUNTS DE LLUM (INV.FIN.SOSTENIBLE)	149.299,85		149.299,85		149.299,85	
2016.0112.1710A.210000 0	CONSERVACIO JARDINERIA	7.332,60		7.332,60		7.332,60	
2016.0112.1710A.210000 1	REP. INSTAL·LACIO REG PER ASPERSIO	37.621,65		37.621,65		37.621,65	
2016.0112.1710A.221990 0	SUBM. MATERIAL JARDINERIA	49.160,08		49.160,08		49.160,08	
2016.0112.1710A.227990 0	C.P.S./CONS. JARDINS I ZONES VERDES	258.011,42		258.011,42		258.011,42	

EXERCICIS TANCATS
OBLIGACIONS DE PRESSUPOSTOS TANCATS

EXERCICI 2017

Aplic. Pressupostària	Descripció	Obligacions pendents de pagament a 1 de Gener	Modificacions saldo inicial i anul·lacions	Total Obligacions	Prescripcions	Pagaments realitzats	Obligacions pendents de pagament a 31 de Desembre
2016.0112.1710A.227990 1	C.P.S./MANT. INSTAL·LACIONS REG	42.258,72		42.258,72		42.258,72	
2016.0112.2410A.221000 1	SUBMINISTRAMENT LLUM/POL. OCUPACIO	7.208,63		7.208,63		7.208,63	
2016.0112.2410A.221010 1	SUBM. AIGUA/POL. OCUPACIO	1.143,61		1.143,61		1.143,61	
2016.0112.3230B.212000 1	CONSERVACIO I REPARACIO ESCOLES	13.023,73		13.023,73		13.023,73	
2016.0112.3230B.221990 0	SUBM. MATERIAL ESCOLES	2.100,54		2.100,54		2.100,54	
2016.0112.3230B.632000 0	INSTAL·LACIONS ESCOLES	6.116,16		6.116,16		6.116,16	
2016.0112.3230B.632000 3	INSTAL·LACIONS ESCOLES (INC.15)	3.923,64		3.923,64		3.923,64	
2016.0112.3420B.213000 0	CONS. I REP. INSTAL·LACIONS ESPORTIVES	29.342,58		29.342,58		29.342,58	
2016.0112.3420B.213000 5	CONS. I REP. INSTAL·LACIONS ESPORTIVES (CR)	1.132,21		1.132,21		1.132,21	
2016.0112.3420B.221990 0	SUBM. MATERIAL INSTAL·LACIONS ESPORTIVES	7.784,24		7.784,24		7.784,24	
2016.0112.3420B.622000 1	INVERSIO NOVA EN INSTAL·LACIONS ESPORTIVES	13.858,70		13.858,70		13.858,70	
2016.0112.3420B.632000 0	INSTAL·LACIONS/INSTAL·LACIO NS ESPORTIVES	3.301,34		3.301,34		3.301,34	
2016.0112.3420B.632000 1	INSTAL·LACIONS/INSTAL·LACIO NS ESPORTIVES (CR)	2.725,53		2.725,53		2.725,53	
2016.0112.9330B.212000 0	CONSERVACIO I REPARACIO EDIFICIS	16.366,08		16.366,08		16.366,08	
2016.0112.9330B.212000 1	ESCOMESSES	1.103,81		1.103,81		1.103,81	

EXERCICIS TANCATS
OBLIGACIONS DE PRESSUPOSTOS TANCATS

EXERCICI 2017

Aplic. Pressupostària	Descripció	Obligacions pendents de pagament a 1 de Gener	Modificacions saldo inicial i anul·lacions	Total Obligacions	Prescripcions	Pagaments realitzats	Obligacions pendents de pagament a 31 de Desembre
2016.0112.9330B.213000 0	REP. CALEFACCIO I AIRE CONDICIONAT	13.867,71		13.867,71		13.867,71	
2016.0112.9330B.213000 1	REPARACIO ALARMES I EXTINTORS	4.839,58		4.839,58		4.839,58	
2016.0112.9330B.213000 2	REPARACIO ASCENSORS	2.456,01		2.456,01		2.456,01	
2016.0112.9330B.221000 1	SUBMINISTRAMENT LLUM EDIFICIS	151.949,75		151.949,75		151.949,75	
2016.0112.9330B.221010 1	SUBMINISTRAMENT AIGUA EDIFICIS	56.864,35		56.864,35		56.864,35	
2016.0112.9330B.221020 1	SUBMINISTRAMENT GAS EDIFICIS	18.633,94		18.633,94		18.633,94	
2016.0112.9330B.221990 0	SUBMINISTRAMENT MATERIAL EDIFICIS	25.982,24		25.982,24		25.982,24	
2016.0112.9330B.227990 0	C.P.S./ CALEFACCIO I AIRE CONDICIONAT	9.229,36		9.229,36		9.229,36	
2016.0112.9330B.227990 1	C.P.S./EXTINTORS I ALARMES	9.002,40		9.002,40		9.002,40	
2016.0112.9330B.227990 2	CPS/MANT.INST.ELECTRIQUES ,FONTANERIA I ALTRES SERV.	26.866,88		26.866,88		26.866,88	
2016.0112.9330B.227990 3	C.P.S./MANTENIMENT ASCENSORS	4.842,15		4.842,15		4.842,15	
2016.0112.9330B.632000 3	INSTAL·LACIONS EDIFICIS PUBLICS (INC.15)	496,10		496,10		496,10	
2016.0112.9330C.221100 1	PRODUCTES NETEJA	79,92		79,92		79,92	
2016.0112.9330C.227000 0	C.P.S./NETEJA CENTRES	307.420,09		307.420,09		307.420,09	
2016.0113.1500C.226030 0	ANUNCIS OFICIALS/PROJECTES D'ESPAI	4.009,74		4.009,74		4.009,74	

EXERCICIS TANCATS
OBLIGACIONS DE PRESSUPOSTOS TANCATS

EXERCICI 2017

Aplic. Pressupostària	Descripció	Obligacions pendents de pagament a 1 de Gener	Modificacions saldo inicial i anul·lacions	Total Obligacions	Prescripcions	Pagaments realitzats	Obligacions pendents de pagament a 31 de Desembre
2016.0113.1532A.619000 0	MILLORA VIALITAT CARRERS I PLACES	88.028,29		88.028,29		88.028,29	
2016.0113.3230B.632000 8	OBRES CENTRES EDUCATIUS	37.954,93		37.954,93		37.954,93	
2016.0113.3420B.622000 0	ROCODROM CAN MERCADER	12.996,54		12.996,54		12.996,54	
2016.0113.3420B.632000 3	GRADES PAVELLO ALMEDA (INC.15)	16.429,53		16.429,53		16.429,53	
2016.0113.3420B.632000 4	RENOVACIO TARTAN ESTADI MUNICIPAL(INC.15)	283.282,59		283.282,59		283.282,59	
2016.0113.3420B.632000 5	RENOVACIO GESPA C.F. ST. ILDEFONS(INC.15)	143.316,21		143.316,21		143.316,21	
2016.0113.9330B.632000 1	REFORMES EDIFICIS MUNICIPALS	8.538,10		8.538,10		8.538,10	
2016.0113.9330B.632000 3	REFORMA EDIFICIS MUNICIPALS	64.904,77		64.904,77		64.904,77	
2016.0113.9330B.632000 4	REFORMES EDIFICIS MUNICIPALS (INC.15)	15.788,21		15.788,21		15.788,21	
2016.0115.4300A.220000 1	MAT.OFICINA NO INVENT./ACTIVITATS	70,46		70,46		70,46	
2016.0115.4300A.221050 3	SUBMINISTRAMENT AIGUA FONTS/ACTIVITATS	9,74		9,74		9,74	
2016.0115.4300A.226030 0	ANUNCIS OFICIALS/ACTIVITATS	80,00		80,00		80,00	
2016.0116.1300A.213000 1	REPARACIO MAQUINARIA	2.545,84		2.545,84		2.545,84	
2016.0116.1300A.214000 0	REPARACIO VEHICLES/GUARDIA URBANA	300,00		300,00		300,00	
2016.0116.1300A.220000 1	MAT.OFICINA NO INVENT./GUARDIA URBANA	1.551,96		1.551,96		1.551,96	

EXERCICIS TANCATS
OBLIGACIONS DE PRESSUPOSTOS TANCATS

EXERCICI 2017

Aplic. Pressupostària	Descripció	Obligacions pendents de pagament a 1 de Gener	Modificacions saldo inicial i anul·lacions	Total Obligacions	Prescripcions	Pagaments realitzats	Obligacions pendents de pagament a 31 de Desembre
2016.0116.1300A.220020 1	MAT.INFORMATIC NO INV./GUARDIA URBANA	124,92		124,92		124,92	
2016.0116.1300A.221030 1	COMBUSTIBLE/GUARDIA URBANA	2.374,63		2.374,63		2.374,63	
2016.0116.1300A.221030 2	COMBUSTIBLE/GUARDIA URBANA (CR)	53,01		53,01		53,01	
2016.0116.1300A.221990 0	MATERIAL ESPECIAL/GUARDIA URBANA	18.315,86		18.315,86		18.315,86	
2016.0116.1300A.221990 6	SUBM. PRODUCTES VEHICLES/GUARDIA URBANA	327,19		327,19		327,19	
2016.0116.1300A.226010 1	ATENCIIONS PROTOCOL.LARIES/GUARDIA	3.282,27		3.282,27		3.282,27	
2016.0116.1300A.226990 2	DESPESES DIVERSES/GUARDIA URBANA	84,70		84,70		84,70	
2016.0116.1320A.227010 0	C.P.S./ SEGURETAT	81.095,03		81.095,03		81.095,03	
2016.0116.1320A.623000 3	MATERIAL SEGURETAT/GUARDIA	3.664,75		3.664,75		3.664,75	
2016.0116.1320A.624000 0	ADQUISICIO VEHICLES/GUARDIA URBANA	69.347,37		69.347,37		69.347,37	
2016.0116.9200N.204000 0	LLOGUER DE VEHICLES	4.333,77		4.333,77		4.333,77	
2016.0332.2310B.202000 0	ARRENDAMENTS A.SOCIAL/AGENCIA	46.765,63		46.765,63		46.765,63	
2016.0332.2310B.220000 1	MAT.OFICINA NO INVENT./ACCIÓ SOCIAL	96,80		96,80		96,80	
2016.0332.2310B.221050 3	SUBMINISTRAMENT AIGUA FONTS/ACCIO SOCIAL	223,30		223,30		223,30	
2016.0332.2310B.222990 0	SERVEI MISSATGERIA/ACCIÓ SOCIAL	112,68		112,68		112,68	

EXERCICIS TANCATS
OBLIGACIONS DE PRESSUPOSTOS TANCATS

EXERCICI 2017

Aplic. Pressupostària	Descripció	Obligacions pendents de pagament a 1 de Gener	Modificacions saldo inicial i anul·lacions	Total Obligacions	Prescripcions	Pagaments realitzats	Obligacions pendents de pagament a 31 de Desembre
2016.0332.2310B.226990 2	DESPESES DIVERSES/ACCIÓ SOCIAL	267,92		267,92		267,92	
2016.0332.2311A.213000 0	SERVEI TECNIC TELEASSISTENCIA	13.734,45		13.734,45		13.734,45	
2016.0332.2311A.221990 0	MATERIAL ACTIVITATS/GENT GRAN	918,64		918,64		918,64	
2016.0332.2311A.226990 2	DESPESES DIVERSES/GENT GRAN	25.264,42		25.264,42		25.264,42	
2016.0332.2311A.227060 0	TREBALLS TECNICS/ GENT GRAN	3.186,40		3.186,40		3.186,40	
2016.0332.2311A.227060 2	TREBALLS TECNICS ATENCIO DOMICILIARIA	175.430,60		175.430,60		175.430,60	
2016.0332.2311A.465000 0	C.CCAL. BAIX LLOBREGAT/TRANSPORT	25.078,15		25.078,15		25.078,15	
2016.0332.2311A.480000 0	AJUTS/GENT GRAN	20.448,04		20.448,04		20.448,04	
2016.0332.2311B.227060 0	TREBALLS TECNICS/INFANCIA	40.423,32		40.423,32		40.423,32	
2016.0332.2311B.480000 0	AJUTS/INFANCIA-ADOLESCENC IA	140.313,01		140.313,01		140.313,01	
2016.0332.2311C.480000 0	AJUTS/ADULTS	304.232,70		304.232,70		304.232,70	
2016.0332.2311C.480000 1	AJUTS ADULTS/ALLOTJAMENT ALTERNATIU	8.253,76		8.253,76		8.253,76	
2016.0332.2311C.780000 0	TRANSF. CAPITAL FUNDACIO EL LLINDAR	25.300,00		25.300,00		25.300,00	
2016.0333.2410A.220000 2	MAT.OFICINA/POL.OCUPACIO	613,96		613,96		613,96	
2016.0333.2410A.220010 0	SUBSCRIPCIONS/POL.OCUPAC IO	93,20		93,20		93,20	

EXERCICIS TANCATS
OBLIGACIONS DE PRESSUPOSTOS TANCATS

EXERCICI 2017

Aplic. Pressupostària	Descripció	Obligacions pendents de pagament a 1 de Gener	Modificacions saldo inicial i anul·lacions	Total Obligacions	Prescripcions	Pagaments realitzats	Obligacions pendents de pagament a 31 de Desembre
2016.0333.2410A.221050 3	SUBMINISTRAMENT AIGUA FONTS/POL. OCUPACIO	71,17		71,17		71,17	
2016.0333.2410A.222990 0	SERVEI MISSATGERIA/POL.OCUPACIO	25,54		25,54		25,54	
2016.0333.2410A.226030 0	ANUNCIS OFICIALS/POL. OCUPACIO	210,00		210,00		210,00	
2016.0333.2410A.226990 0	DESPESES DIVERSES/POL.OCUPACIO	339,79		339,79		339,79	
2016.0333.2410A.227060 1	TREBALLS TECNICS/POL. OCUPACIO	15.488,00		15.488,00		15.488,00	
2016.0333.2411B.470000 0	SUBVENCIO EMPRESES PROJECTE OCUPA'M	17.127,72		17.127,72		17.127,72	
2016.0333.2411F.220000 2	MAT.OFICINA/INSERCIÓ LAB. ST.ILDEFONS	469,11		469,11		469,11	
2016.0333.2411G.227060 1	PERSONAL DOCENT/CURSOS FORMACIÓ	900,00		900,00		900,00	
2016.0333.2411I.2270600	SERVEIS PROFESSIONALS INDEP./OF.TECNICA LABORAL	5.208,00		5.208,00		5.208,00	
2016.0333.2411P.224000 0	ASSEGURANCES/JOVES PER A L'OCUPACIO	394,36		394,36		394,36	
2016.0333.2411P.226990 2	DESPESES DIVERSES/JOVES PER L'OCUPACIO	320,00		320,00		320,00	
2016.0334.3200A.213000 0	CONSERV.MAQUINARIA I UTILS/EDUCACIO	808,91		808,91		808,91	
2016.0334.3200A.221050 3	SUBMINISTRAMENT AIGUA FONTS/EDUCACIO	60,50		60,50		60,50	
2016.0334.3200A.221050 4	SUBM. AIGUA FONTS/EDUCACIO (CR)	37,40		37,40		37,40	
2016.0334.3200A.222990 0	ALTRES DESPESES EN COMUNICACIONS/EDUCACIO	140,21		140,21		140,21	

EXERCICIS TANCATS
OBLIGACIONS DE PRESSUPOSTOS TANCATS

EXERCICI 2017

Aplic. Pressupostària	Descripció	Obligacions pendents de pagament a 1 de Gener	Modificacions saldo inicial i anul·lacions	Total Obligacions	Prescripcions	Pagaments realitzats	Obligacions pendents de pagament a 31 de Desembre
2016.0334.3200A.226030 0	ANUNCIS OFICIALS/EDUCACIO	315,00		315,00		315,00	
2016.0334.3200A.226990 2	DESPESES DIVERSES/EDUCACIÓ	8,75		8,75		8,75	
2016.0334.3200F.226990 2	DESPESES DIVERSES/SERVEI AT. EDUCATIVA PERMANENT	345,58		345,58		345,58	
2016.0334.3230C.220000 1	MATERIAL TECNIC D'OFICINA/ESCOLES BRESSOL	1.528,27		1.528,27		1.528,27	
2016.0334.3230C.220010 0	LLIBRES I PUBLICACIONS/ESCOLES	269,05		269,05		269,05	
2016.0334.3230C.221050 1	ALIMENTACIO/ESCOLES BRESSOL	34.004,87		34.004,87		34.004,87	
2016.0334.3230C.221060 1	PRODUCTES FARMACEUTICS/ESCOLES	201,05		201,05		201,05	
2016.0334.3230C.221100 1	PRODUCTES NETEJA/ESCOLES BRESSOL	146,43		146,43		146,43	
2016.0334.3230C.221990 0	RENOVACIO UTILS CUINA/ESCOLES BRESSOL	957,44		957,44		957,44	
2016.0334.3230C.221990 1	ALTRES SUBMINISTRAMENTS/ESCOLES	8.194,58		8.194,58		8.194,58	
2016.0334.3230C.226990 2	DESPESES DIVERSES/ESCOLES BRESSOL	1.094,19		1.094,19		1.094,19	
2016.0334.3230C.227990 0	C.P.S./ESCOLA BRESSOL EL CEL BLAU	128.087,19		128.087,19		128.087,19	
2016.0334.3230C.227990 1	C.P.S./ESCOLA BRESSOL LA ROSA DELS VENTS	119.258,91		119.258,91		119.258,91	
2016.0334.3230C.227990 2	C.P.S./ESCOLA BRESSOL ARC DE SANT MARTI	86.108,44		86.108,44		86.108,44	
2016.0334.3230C.227990 3	C.P.S./ESCOLA BRESSOL MAG MAGINET	73.030,76		73.030,76		73.030,76	

EXERCICIS TANCATS
OBLIGACIONS DE PRESSUPOSTOS TANCATS

EXERCICI 2017

Aplic. Pressupostària	Descripció	Obligacions pendents de pagament a 1 de Gener	Modificacions saldo inicial i anul·lacions	Total Obligacions	Prescripcions	Pagaments realitzats	Obligacions pendents de pagament a 31 de Desembre
2016.0334.3230D.213000 0	MANT.FOTOCOPIADORA/ESC.E DUC.ESP.VIROLAI	574,53		574,53		574,53	
2016.0334.3230D.220000 1	MATERIAL TECNIC/ESCOLA EDUC. ESPECIAL VIROLAI	625,82		625,82		625,82	
2016.0334.3230D.221060 1	PRODUCTES FARMACEUTICS/.E.E.E.	804,59		804,59		804,59	
2016.0334.3230D.221990 0	RENOV. UTILS CUINA/ESCOLA EDUC. ESPECIAL VIROLAI	127,53		127,53		127,53	
2016.0334.3230D.221990 1	ALTRES SUBMINISTRAMENTS/ESC.EDU	471,53		471,53		471,53	
2016.0334.3230D.226990 2	DESPESES DIVERSES/ESCOLA EDUC. ESPECIAL VIROLAI	1.909,95		1.909,95		1.909,95	
2016.0334.3230D.227990 0	PRESTACIO SERVEIS/ESCOLA EDUC. ESPECIAL VIROLAI	34.338,32		34.338,32		34.338,32	
2016.0334.3230D.480000 0	BEQUES MENJADOR E.E.E.VIROLAI	2.181,09		2.181,09		2.181,09	
2016.0334.3230D.623000 0	ADQ. MAQUINARIA/E.E.E.VIROLAI	762,30		762,30		762,30	
2016.0334.3230D.625000 0	MOBILIARI/E.E.E.VIROLAI	37.051,56		37.051,56		37.051,56	
2016.0334.3230D.626000 1	WI-FI E.E.E. VIROLAI	1.403,60		1.403,60		1.403,60	
2016.0334.3260D.213000 0	MANT. FOTOCOPIADORA/U.N.E.D.	499,54		499,54		499,54	
2016.0334.3260D.226990 2	DESPESES DIVERSES/U.N.E.D.	695,87		695,87		695,87	
2016.0334.3260D.467000 0	TRANSFERENCIA AL C.A./ U.N.E.D.	44.692,00		44.692,00		44.692,00	
2016.0334.3260F.213000 0	MANT.FOTOCOPIADORA/ESCO LA DE MUSICA	256,82		256,82		256,82	

EXERCICIS TANCATS
OBLIGACIONS DE PRESSUPOSTOS TANCATS

EXERCICI 2017

Aplic. Pressupostària	Descripció	Obligacions pendents de pagament a 1 de Gener	Modificacions saldo inicial i anul·lacions	Total Obligacions	Prescripcions	Pagaments realitzats	Obligacions pendents de pagament a 31 de Desembre
2016.0334.3260F.220000 1	MAT. OFICINA NO INVENT./ESCOLA DE MUSICA	1.463,01		1.463,01		1.463,01	
2016.0334.3260F.220010 1	MATERIAL TECNIC/ESCOLA DE MUSICA	385,40		385,40		385,40	
2016.0334.3260F.221990 1	ALTRES SUBMINISTRAMENTS/ESCOLA	619,07		619,07		619,07	
2016.0334.3260F.223000 0	TRANSPORTS/ESCOLA DE MUSICA	181,50		181,50		181,50	
2016.0334.3260F.226990 2	DESPESES DIVERSES/ESCOLA DE MUSICA	1.452,00		1.452,00		1.452,00	
2016.0334.3260F.227990 0	PRESTACIO SERVEIS/ESCOLA DE MUSICA	778,98		778,98		778,98	
2016.0334.3270D.202000 0	LLOGUER EDIFICIS/ACTIVITATS	1.391,50		1.391,50		1.391,50	
2016.0334.3270D.226990 2	DESPESES DIVERSES/ACTIVITATS	74,96		74,96		74,96	
2016.0334.3270D.227990 0	PRESTACIÓ SERVEIS/ACTIVITATS	2.100,00		2.100,00		2.100,00	
2016.0335.3260B.220000 1	MAT.OFICINA NO INVENT./CDIAP	133,90		133,90		133,90	
2016.0335.3270A.220000 1	MAT.OFICINA NO INVENT./ESPAI FAMILIAR	234,73		234,73		234,73	
2016.0335.3270A.221100 1	PRODUCTES NETEJA I HIGIENE/ESPAI FAMILIAR	106,43		106,43		106,43	
2016.0335.3270A.221990 0	ALTRES SUBMINISTRAMENTS/ESPAI	680,93		680,93		680,93	
2016.0335.3270A.226990 3	DESPESES DIVERSES/FAMILIES	1.409,84		1.409,84		1.409,84	
2016.0335.3270B.220000 1	MAT.OFICINA NO INVENT./ESPAI NADÓ	95,00		95,00		95,00	

EXERCICIS TANCATS
OBLIGACIONS DE PRESSUPOSTOS TANCATS

EXERCICI 2017

Aplic. Pressupostària	Descripció	Obligacions pendents de pagament a 1 de Gener	Modificacions saldo inicial i anul·lacions	Total Obligacions	Prescripcions	Pagaments realitzats	Obligacions pendents de pagament a 31 de Desembre
2016.0335.3270B.221050 1	ALIMENTACIO/ESPAI NADÓ	25,40		25,40		25,40	
2016.0335.3270B.221990 0	ALTRES SUBMINISTRAMENTS/ESPAI	283,79		283,79		283,79	
2016.0335.3270B.226990 2	DESPESES DIVERSES/ESPAI NADÓ	60,65		60,65		60,65	
2016.0335.3270G.226990 2	VARIS/CONSELLS DE PARTICIPACIO	1.977,29		1.977,29		1.977,29	
2016.0335.3271D.226990 1	ACTIVITATS/EDUCAR PER CREIXER/POL.FAMILIA	9.667,28		9.667,28		9.667,28	
2016.0335.3300A.220010 0	LLIBRES I PUBLICACIONS/POLITIQUES	147,06		147,06		147,06	
2016.0335.3300A.226060 0	REUNIONS I CONFERENCIES/ POL. FAMILIA	1.524,60		1.524,60		1.524,60	
2016.0551.1500A.220000 1	MAT.OFICINA NO INVENT./ACCIÓ TERRITORIAL	1.107,05		1.107,05		1.107,05	
2016.0551.1500A.221050 3	SUBMINISTRAMENT AIGUA FONTS/ACCIO TERRITORIAL	110,00		110,00		110,00	
2016.0551.1500A.222990 0	SERVEI MISSATGERIA/ACCIÓ TERRITORIAL	442,26		442,26		442,26	
2016.0551.1500A.226990 2	DESPESES DIVERSES/ACCIÓ TERRITORIAL	216,39		216,39		216,39	
2016.0551.1510B.226030 0	ANUNCIS OFICIALS/ACCIÓ TERRITORIAL	6.145,65		6.145,65		6.145,65	
2016.0551.1510F.764000 0	CONVENI A.M.B. SOTERRAMENT LINIES	73.118,47		73.118,47		73.118,47	
2016.0551.1510G.600000 1	AQUISICIO TERRENYS (INC.15)	423.445,43		423.445,43		423.445,43	
2016.0555.2310B.202000 0	ARRENDAMENTS EDIFICIS SERVEIS SOCIALS/PATRIMONI	2.778,97		2.778,97		2.778,97	

EXERCICIS TANCATS
OBLIGACIONS DE PRESSUPOSTOS TANCATS

EXERCICI 2017

Aplic. Pressupostària	Descripció	Obligacions pendents de pagament a 1 de Gener	Modificacions saldo inicial i anul·lacions	Total Obligacions	Prescripcions	Pagaments realitzats	Obligacions pendents de pagament a 31 de Desembre
2016.0555.2310B.212000 1	CONSERVACIO IMMOBLES S.SOCIALS/PATRIMONI (CR)	240,00		240,00		240,00	
2016.0555.3272B.202000 0	ARRENDAMENTS EDIFICIS POL. INTEGRACIÓ/PATRIMONI	631,44		631,44		631,44	
2016.0555.9240A.202000 0	ARRENDAMENTS AREA CULTURA/PATRIMONI	8.274,42		8.274,42		8.274,42	
2016.0555.9330A.220000 1	MAT.OFICINA NO INVENT./PATRIMONI	91,87		91,87		91,87	
2016.0555.9330A.220010 1	LLIBRES I PUBLICACIONS/PATRIMONI	185,26		185,26		185,26	
2016.0555.9330A.221050 3	SUBMINISTRAMENT AIGUA FONTS/PATRIMONI	42,90		42,90		42,90	
2016.0555.9330A.226030 0	ANUNCIS OFICIALS/PATRIMONI (A)	730,90		730,90		730,90	
2016.0555.9330B.212000 0	CONSERVACIÓ IMMOBLES/ALTRES	833,41		833,41		833,41	
2016.0556.1700A.220000 1	MAT.OFICINA NO INVENT./MEDI AMBIENT	229,74		229,74		229,74	
2016.0556.1700A.220020 1	MAT.INFORMATIC NO INVENT./MEDI AMBIENT	57,72		57,72		57,72	
2016.0556.1700A.223000 0	TRANSPORT ESCOLAR/EDUCACIO	540,00		540,00		540,00	
2016.0556.1700A.226990 3	CAMPANYES PARTICIPACIO	10.733,76		10.733,76		10.733,76	
2016.0556.1700A.226990 5	EDUCACIO AMBIENTAL	3.843,63		3.843,63		3.843,63	
2016.0556.1700A.226990 9	AGENDES ESCOLARS	2.028,93		2.028,93		2.028,93	
2016.0556.1700A.227000 0	SERVEI DE NETEJA VAIXELLA REUTILITZABLE	1.232,75		1.232,75		1.232,75	

EXERCICIS TANCATS
OBLIGACIONS DE PRESSUPOSTOS TANCATS

EXERCICI 2017

Aplic. Pressupostària	Descripció	Obligacions pendents de pagament a 1 de Gener	Modificacions saldo inicial i anul·lacions	Total Obligacions	Prescripcions	Pagaments realitzats	Obligacions pendents de pagament a 31 de Desembre
2016.0556.1700A.227060 1	ESTUDIS I TREBALLS EXTERNS	14.954,01		14.954,01		14.954,01	
2016.0556.1700A.227990 0	CPS/DINAMITZACIÓ ACTIVITATS AMBIENTALS	10.661,54		10.661,54		10.661,54	
2016.0556.1710B.213000 0	REP.MAQUINARIA, INST. I ESTRIS/HORTS URBANS	1.126,39		1.126,39		1.126,39	
2016.0556.1710B.221110 0	EINES/HORTS URBANS	404,73		404,73		404,73	
2016.0556.1710B.226990 2	DESPESES DIVERSES/HORTS URBANS	1.725,12		1.725,12		1.725,12	
2016.0557.3110A.220000 1	MAT.OFICINA NO INVENT./SALUT PUBLICA	808,49		808,49		808,49	
2016.0557.3110A.226990 2	DESPESES DIVERSES/SALUT PUBLICA	22,00		22,00		22,00	
2016.0557.3111A.227060 0	TREBALLS TECNICS/SALUT PUBLICA	1.500,00		1.500,00		1.500,00	
2016.0557.3111B.227060 0	TREBALLS TECNICS/ZOONOSI	22.324,71		22.324,71		22.324,71	
2016.0557.3111B.465000 0	C.CCAL.BAIX LLOBREGAT/DESINSECTACIO	5.217,71		5.217,71		5.217,71	
2016.0557.3111C.227060 0	TREBALLS TECNICS/VIGILANCIA	5.341,11		5.341,11		5.341,11	
2016.0557.4930A.226990 2	DESPESES DIVERSES/CONSUM	6,00		6,00		6,00	
2016.0661.3300B.220000 1	MAT.OFICINA NO INVENT./CULTURA	129,40		129,40		129,40	
2016.0661.3300B.226010 1	ATENCIONS PROTOCOL.LARIES/CULTURA	4.742,98		4.742,98		4.742,98	
2016.0661.3300B.226020 0	PROPAGANDA I DISTRIBUCIÓ CULTURA	780,45		780,45		780,45	

EXERCICIS TANCATS
OBLIGACIONS DE PRESSUPOSTOS TANCATS

EXERCICI 2017

Aplic. Pressupostària	Descripció	Obligacions pendents de pagament a 1 de Gener	Modificacions saldo inicial i anul·lacions	Total Obligacions	Prescripcions	Pagaments realitzats	Obligacions pendents de pagament a 31 de Desembre
2016.0661.3300B.226030 0	ANUNCIS OFICIALS/CULTURA	210,00		210,00		210,00	
2016.0661.3300B.226990 3	FUNCIONAMENT CULTURA	483,85		483,85		483,85	
2016.0661.3300B.227080 0	SERVEIS DE RECAPTACIO/VENDA	13.975,50		13.975,50		13.975,50	
2016.0661.3300B.227080 1	SERVEIS DE RECAPTACIÓ/VENDA	2.202,20		2.202,20		2.202,20	
2016.0661.3340A.226090 0	NITS D'ESTIU	580,80		580,80		580,80	
2016.0661.3340A.226090 1	MUSICA (A)	13.734,65		13.734,65		13.734,65	
2016.0661.3340A.480000 2	CONVENI SOCIETAT CORAL "LA UNIO"	13.500,00		13.500,00		13.500,00	
2016.0661.3340B.226090 0	EXPOSICIONS	7.233,64		7.233,64		7.233,64	
2016.0661.3340B.226990 1	PROJECTE CONCÈNTRICA	3.802,90		3.802,90		3.802,90	
2016.0661.3340D.226090 0	TEATRE (A)	11.266,85		11.266,85		11.266,85	
2016.0661.3340D.226990 1	ACTIVITATS/ TALLER DE TEATRE	1.936,00		1.936,00		1.936,00	
2016.0661.3380A.203000 0	LLOGUER MATERIAL/CULTURA	18.452,31		18.452,31		18.452,31	
2016.0661.3380A.223000 0	TRANSPORTS/CULTURA	211,75		211,75		211,75	
2016.0661.3380A.226090 0	CORPUS (A)	968,00		968,00		968,00	
2016.0661.3380A.226090 2	FESTIVAL DE PALLASSOS (A)	47.418,90		47.418,90		47.418,90	

EXERCICIS TANCATS
OBLIGACIONS DE PRESSUPOSTOS TANCATS

EXERCICI 2017

Aplic. Pressupostària	Descripció	Obligacions pendents de pagament a 1 de Gener	Modificacions saldo inicial i anul·lacions	Total Obligacions	Prescripcions	Pagaments realitzats	Obligacions pendents de pagament a 31 de Desembre
2016.0661.3380A.226090 4	FESTIVAL FLAMENC (A)	2.976,60		2.976,60		2.976,60	
2016.0661.3380A.226090 7	ACTIVITATS CULTURA	4.494,05		4.494,05		4.494,05	
2016.0661.3380A.227990 0	C.P.S./MUNTATGE TARIMES	7.361,75		7.361,75		7.361,75	
2016.0661.3380A.480001 0	25è ANIVERSARI CASTELLERS DE CORNELLÀ	363,00		363,00		363,00	
2016.0661.3380A.625000 1	GEGANTO REIS	4.279,00		4.279,00		4.279,00	
2016.0662.3321A.213000 5	REPARACIO, CONSERVACIO I MANTENIMENT INSTAL. XBC	4.995,51		4.995,51		4.995,51	
2016.0662.3321A.220000 2	MATERIAL NO INVENT./BIBLIOTECA	19,25		19,25		19,25	
2016.0662.3321A.220000 5	MATERIAL OFICINA NO INVENT./ XBC	2.400,34		2.400,34		2.400,34	
2016.0662.3321A.220010 5	PUBLICACIONS/ XBC	753,70		753,70		753,70	
2016.0662.3321A.220020 1	MATERIAL INFORMATIC XBC	383,55		383,55		383,55	
2016.0662.3321A.221990 0	ALTRES SUBMINISTRAMENTS XBC	219,81		219,81		219,81	
2016.0662.3321A.226990 2	ACTIVITATS BIBLIOTECA S. PAPASSEIT	234,12		234,12		234,12	
2016.0662.3321A.226990 5	ACTIVITATS/ XBC	15.814,57		15.814,57		15.814,57	
2016.0662.3321A.227060 0	C.P.S./GESTIO PLA BIBLIOTEQUES	7.902,00		7.902,00		7.902,00	
2016.0662.3321A.629000 0	PLA BIBLIOTEQUES/ADQ.LLIBRES	7.640,03		7.640,03		7.640,03	

EXERCICIS TANCATS
OBLIGACIONS DE PRESSUPOSTOS TANCATS

EXERCICI 2017

Aplic. Pressupostària	Descripció	Obligacions pendents de pagament a 1 de Gener	Modificacions saldo inicial i anul·lacions	Total Obligacions	Prescripcions	Pagaments realitzats	Obligacions pendents de pagament a 31 de Desembre
2016.0662.3330A.203000 0	LLOGUER EQUIPS DE SO I LLUM/CASTELL	433,00		433,00		433,00	
2016.0662.3330A.220000 1	MATERIAL NO INVENT./CASTELL	735,28		735,28		735,28	
2016.0662.3330A.223000 0	TRANSPORTS EXPOSICIONS CASTELL	471,90		471,90		471,90	
2016.0662.3330A.226090 3	ACTIVITATS CASTELL	2.662,00		2.662,00		2.662,00	
2016.0662.3330A.226990 0	MUNTATGE EXPOSICIONS CASTELL	3.071,09		3.071,09		3.071,09	
2016.0662.3330A.227060 0	RECERCA MEMORIA HISTORICA	2.976,60		2.976,60		2.976,60	
2016.0662.3330B.220000 1	MATERIAL NO INVENT./MUSEU CAN MERCADER	785,92		785,92		785,92	
2016.0662.3330B.221990 0	ALTRES SUBMINISTRAMENTS/MUSEU	899,03		899,03		899,03	
2016.0662.3330B.223000 0	TRANSPORTS EXPOSICIONS CAN MERCADER	1.161,60		1.161,60		1.161,60	
2016.0662.3330B.223000 2	TRANSPORTS ACTIVITATS/MUSEU CAN	533,43		533,43		533,43	
2016.0662.3330B.226090 0	ACTIVITATS MUSEU (A)	5.687,40		5.687,40		5.687,40	
2016.0662.3330B.226090 1	EXPOSICIONS MUSEU CAN MERCADER	963,00		963,00		963,00	
2016.0662.3330B.226990 0	MUNTATGE EXPOSICIONS CAN MERCADER	1.785,90		1.785,90		1.785,90	
2016.0662.3330B.227060 0	MONITORATGE VISITES MUSEU CAN MERCADER	5.676,22		5.676,22		5.676,22	
2016.0662.3330B.227060 4	ESTUDIS I TREBALLS TECNICS/PATRIMONI	16.497,99		16.497,99		16.497,99	

EXERCICIS TANCATS
OBLIGACIONS DE PRESSUPOSTOS TANCATS

EXERCICI 2017

Aplic. Pressupostària	Descripció	Obligacions pendents de pagament a 1 de Gener	Modificacions saldo inicial i anul·lacions	Total Obligacions	Prescripcions	Pagaments realitzats	Obligacions pendents de pagament a 31 de Desembre
2016.0662.3330B.625000 0	MOBILIARI I MAT. AUX.ESP AIS TÈCNICS PALAU CAN	6.465,03		6.465,03		6.465,03	
2016.0662.3360A.227060 2	ADEQUACIO EXPOSICIO PERMANENT C. MERCADER	8.634,50		8.634,50		8.634,50	
2016.0662.3360A.227060 3	ESTUDIS I TREBALLS TECNICS/MUSEU CAN	12.177,77		12.177,77		12.177,77	
2016.0666.2312A.202000 0	LLOGUER EDIFICIS/ACTIVITATS DONA	943,80		943,80		943,80	
2016.0666.2312A.220000 1	MAT.OFICINA NO INV./POLÍTIQUES D'IGUALTAT	76,99		76,99		76,99	
2016.0666.2312A.222990 0	SERVEI MISSATGERIA/DONA	13,32		13,32		13,32	
2016.0666.2312A.223000 0	TRANSPORTS/DONA	272,25		272,25		272,25	
2016.0666.2312A.226990 0	ACTIVITATS/CENTRE INFORMACIO PER LA DONA	32.870,41		32.870,41		32.870,41	
2016.0666.2312A.227060 0	TREBALLS TECNICS/POLÍTIQUES	8.574,72		8.574,72		8.574,72	
2016.0666.2312A.480000 0	SUBV. UNIVERSITAT D'ESTIU/DONA	27.000,00		27.000,00		27.000,00	
2016.0667.3340C.226990 0	DESPESES DIVERSES/ CIUTAT DE LA LECTURA	586,85		586,85		586,85	
2016.0667.3340C.226990 2	TALLERS DE LECTURA	13.178,21		13.178,21		13.178,21	
2016.0667.3340C.629000 0	TALLERS DE LECTURA	989,67		989,67		989,67	
2016.0668.2312A.226990 1	ACTIVITATS/DIVERSITAT SEXUAL LGTBIQ	2.590,00		2.590,00		2.590,00	
2016.0668.3270H.226990 2	ACTIVITATS PLA DE L'ENTORN/JOVENTUT	2.500,00		2.500,00		2.500,00	

EXERCICIS TANCATS
OBLIGACIONS DE PRESSUPOSTOS TANCATS

EXERCICI 2017

Aplic. Pressupostària	Descripció	Obligacions pendents de pagament a 1 de Gener	Modificacions saldo inicial i anul·lacions	Total Obligacions	Prescripcions	Pagaments realitzats	Obligacions pendents de pagament a 31 de Desembre
2016.0668.3271B.226990 1	ACTIVITATS ESTUDIANTS	1.367,05		1.367,05		1.367,05	
2016.0668.3271C.226990 2	VOLUNTARIAT JOVE	2.150,00		2.150,00		2.150,00	
2016.0668.3271C.227990 0	C.P.S./PUNTS VOLUNTARIS	2.851,26		2.851,26		2.851,26	
2016.0668.3271D.227990 0	PRESTACIO SERVEIS/EDUCAR PER CREIXER/JOVENTUT	9.290,33		9.290,33		9.290,33	
2016.0668.3301A.220000 1	MAT.OFICINA NO INVENT./JOVENTUT	298,71		298,71		298,71	
2016.0668.3301A.220010 1	LLIBRES I PUBLICACIONS/JOVENTUT	272,06		272,06		272,06	
2016.0668.3301A.223000 0	TRANSPORTS/JOVENTUT	689,70		689,70		689,70	
2016.0668.3301A.226030 0	ANUNCIS OFICIALS/JOVENTUT	210,00		210,00		210,00	
2016.0668.3301A.226990 2	ALTRES DESPESES/JOVENTUT	296,87		296,87		296,87	
2016.0668.3301B.226020 2	CAMPANYES INFORMATIVES	610,75		610,75		610,75	
2016.0668.3341A.226090 0	PROMOCIÓ ART JOVE	5.936,93		5.936,93		5.936,93	
2016.0668.3341A.226090 1	EXPOSICIO ART JOVE	130,68		130,68		130,68	
2016.0668.3341B.203000 0	LLOGUER EQUIPS SO I LLUM	1.452,00		1.452,00		1.452,00	
2016.0668.3341B.226090 1	CIRCUIT MUSICAL	1.394,23		1.394,23		1.394,23	
2016.0668.3341B.226090 2	BUCS D'ASSAIG (A)	561,45		561,45		561,45	

EXERCICIS TANCATS
OBLIGACIONS DE PRESSUPOSTOS TANCATS

EXERCICI 2017

Aplic. Pressupostària	Descripció	Obligacions pendents de pagament a 1 de Gener	Modificacions saldo inicial i anul·lacions	Total Obligacions	Prescripcions	Pagaments realitzats	Obligacions pendents de pagament a 31 de Desembre
2016.0668.3341B.227990 0	C.P.S./BUCS D'ASSAIG	2.799,21		2.799,21		2.799,21	
2016.0668.3371A.221990 0	JOCS I JOGUINES	182,60		182,60		182,60	
2016.0668.3371A.226990 1	ACTIVITATS LUDOTECA (A)	1.368,50		1.368,50		1.368,50	
2016.0668.3371A.227990 0	C.P.S./LUDOTECA	5.364,75		5.364,75		5.364,75	
2016.0668.3371B.226990 1	ACTIVITATS FIRA DE NADAL	5.887,10		5.887,10		5.887,10	
2016.0668.3371C.226060 0	NOVES TECNOLOGIES	1.090,00		1.090,00		1.090,00	
2016.0668.3371C.226990 2	ACTIVITATS JOVES	8.599,78		8.599,78		8.599,78	
2016.0770.9310A.220000 1	MATERIAL OFICINA NO INVENT./INTERVENCIÓ	127,85		127,85		127,85	
2016.0770.9310A.220010 1	LLIBRES I PUBLICACIONS/INTERVENCIÓ	335,29		335,29		335,29	
2016.0770.9310A.226030 0	ANUNCIS OFICIALS/INTERVENCIÓ	1.072,84		1.072,84		1.072,84	
2016.0770.9310A.226990 2	DESPESES DIVERSES/INTERVENCIÓ	67,01		67,01		67,01	
2016.0770.9310A.227060 0	C.P.S./ASSISTENCIA TECNICA INTERVENCIÓ	1.149,50		1.149,50		1.149,50	
2016.0771.9340A.220000 1	MAT.OFICINA NO INVENT./TRESORERIA	363,40		363,40		363,40	
2016.0771.9340A.220010 1	LLIBRES I PUBLICACIONS/TRESORERIA	877,78		877,78		877,78	
2016.0771.9340A.221050 3	SUBMINISTRAMENT AIGUA FONTS/TRESORERIA	49,50		49,50		49,50	

EXERCICIS TANCATS
OBLIGACIONS DE PRESSUPOSTOS TANCATS

EXERCICI 2017

Aplic. Pressupostària	Descripció	Obligacions pendents de pagament a 1 de Gener	Modificacions saldo inicial i anul·lacions	Total Obligacions	Prescripcions	Pagaments realitzats	Obligacions pendents de pagament a 31 de Desembre
2016.0771.9340A.226990 2	DESPESES DIVERSES/TRESORERIA	16,94		16,94		16,94	
2016.0771.9340A.227080 0	C.P.S./RECAPTACIO	16.637,50		16.637,50		16.637,50	
2016.0775.9430B.464000 0	A.M.B./P.T.E.	0,27		0,27			0,27
2016.0775.9430B.464000 1	A.M.B./APORTACIO IBI	2.409.968,96		2.409.968,96			2.409.968,96
2016.0776.4301A.203000 0	LLOGUER LLUMS DE NADAL	12.048,50		12.048,50		12.048,50	
2016.0776.4301A.221050 3	SUBM. AIGUA FONTS/COMERÇ I TURISME	163,35		163,35		163,35	
2016.0776.4301A.226040 0	DESPESES JURÍDIQUES/COMERÇ I	104,20		104,20		104,20	
2016.0776.4301A.226990 0	ACTIVITATS/COMERÇ	70.240,61		70.240,61		70.240,61	
2016.0776.4320A.467000 1	SUBV.CONSORCI TURISME BAIX LLOB./PLA	15.000,00		15.000,00		15.000,00	
2016.0777.2311C.480000 0	AJUTS FISCALS/IBI	293,80		293,80		293,80	
2016.0777.9320A.220000 1	MATERIAL OFICINA NO INVENT./GESTIÓ TRIBUTARIA	556,02		556,02		556,02	
2016.0777.9320A.220010 1	LLIBRES I PUBLICACIONS/GESTIÓ	152,88		152,88		152,88	
2016.0777.9320A.221050 3	SUBMINISTRAMENT AIGUA FONTS/GESTIO TRIBUTARIA	61,05		61,05		61,05	
2016.0777.9320A.221050 4	SUBM. AIGUA FONTS/GESTIO TRIBUTARIA (CR)	49,50		49,50		49,50	
2016.0777.9320A.226030 0	ANUNCIS OFICIALS/GESTIÓ TRIBUTARIA	420,00		420,00		420,00	

EXERCICIS TANCATS
OBLIGACIONS DE PRESSUPOSTOS TANCATS

EXERCICI 2017

Aplic. Pressupostària	Descripció	Obligacions pendents de pagament a 1 de Gener	Modificacions saldo inicial i anul·lacions	Total Obligacions	Prescripcions	Pagaments realitzats	Obligacions pendents de pagament a 31 de Desembre
2016.0777.9320A.226990 2	DESPESES DIVERSES/GESTIÓ TRIBUTARIA	283,32		283,32		283,32	
2016.0777.9320A.227060 0	C.P.S./ASSISTENCIA TECNICA GESTIO TRIBUTARIA	5.265,14		5.265,14		5.265,14	
2016.0778.1320A.221040 1	VESTUARI GUARDIA URBANA	60.802,38		60.802,38		60.802,38	
2016.0778.1500C.221040 1	VESTUARI MANTENIMENT	23.442,99		23.442,99		23.442,99	
2016.0778.3230A.221040 1	VESTUARI EDUCACIO	3.806,87		3.806,87		3.806,87	
2016.0778.3230D.221040 1	VESTUARI ESCOLA EDUCACIO ESPECIAL VIROLAI	998,25		998,25		998,25	
2016.0778.3270A.221040 1	VESTUARI ESPAI FAMILIAR	365,42		365,42		365,42	
2016.0778.3272B.221040 1	VESTUARI/POLITIQUES D'INTEGRACIO	72,60		72,60		72,60	
2016.0778.3420A.221040 1	VESTUARI ESPORTS	3.849,89		3.849,89		3.849,89	
2016.0778.9200D.221040 1	VESTUARI ADMINISTRACIO GENERAL	8.481,89		8.481,89		8.481,89	
2016.0778.9200J.220000 1	MAT. OFICINA NO INVENT./CONTRACTACIO	1.872,67		1.872,67		1.872,67	
2016.0778.9200J.220010 1	LLIBRES I PUBLICACIONS/CONTRACTACI	215,69		215,69		215,69	
2016.0778.9200J.221050 3	SUBMINISTRAMENT AIGUA FONTS/CONTRACTACIO	140,80		140,80		140,80	
2016.0778.9200J.222010 0	COMUNICACIONS POSTALS/CONTRACTACIO	7.327,03		7.327,03		7.327,03	
2016.0778.9200J.224000 0	ASSEGURANCES/CONTRACTA CIO	47.509,28		47.509,28		47.509,28	

EXERCICIS TANCATS
OBLIGACIONS DE PRESSUPOSTOS TANCATS

EXERCICI 2017

Aplic. Pressupostària	Descripció	Obligacions pendents de pagament a 1 de Gener	Modificacions saldo inicial i anul·lacions	Total Obligacions	Prescripcions	Pagaments realitzats	Obligacions pendents de pagament a 31 de Desembre
2016.0778.9200J.226030 0	ANUNCIS OFICIALS/CONTRACTACIO (A)	20.863,37		20.863,37		20.863,37	
2016.0778.9200J.226990 2	DESPESES DIVERSES/CONTRACTACIO	310,00		310,00		310,00	
2016.0778.9200K.220000 1	MAT. OFICINA NO INVENT./COMPRES	4.990,19		4.990,19		4.990,19	
2016.0778.9200K.625000 0	MOBILIARI/COMPRES	22.612,22		22.612,22		22.612,22	
2016.0778.9200K.625000 2	EQUIPS D'OFICINA/COMPRES	890,76		890,76		890,76	
2016.0779.9200C.206000 0	LLOGUER EQUIPS INFORMATICS	11.454,24		11.454,24		11.454,24	
2016.0779.9200C.216000 0	MANTENIMENT EQUIPS INFORMATICS	19.857,10		19.857,10		19.857,10	
2016.0779.9200C.220020 1	MAT.INFORMATIC NO INVENT./INFORMATICA	39,00		39,00		39,00	
2016.0779.9200C.221050 3	SUBMINISTRAMENT AIGUA FONTS/INFORMATICA	60,50		60,50		60,50	
2016.0779.9200C.222030 0	COMUNICACIONS INFORMATIQUES	1.955,06		1.955,06		1.955,06	
2016.0779.9200C.626000 1	INVERSIONS EN EQUIPS INFORMÀTICS (HARDWARE)	3.999,44		3.999,44		3.999,44	
2016.0779.9200F.206000 0	LLOGUER EQUIPS TELEFONICS	5.723,30		5.723,30		5.723,30	
2016.0779.9200F.222000 0	CONSUM TELEFONS	8.110,03		8.110,03		8.110,03	
2016.0780.1300A.160000 0	SEGURETAT SOCIAL/DIR.I ADM. GUÀRDIA URBANA	12.000,00		12.000,00		12.000,00	
2016.0780.1320A.121010 0	C.ESPECÍFIC/SEGURETAT CIUTADANA	240,00		240,00		240,00	

EXERCICIS TANCATS
OBLIGACIONS DE PRESSUPOSTOS TANCATS

EXERCICI 2017

Aplic. Pressupostària	Descripció	Obligacions pendents de pagament a 1 de Gener	Modificacions saldo inicial i anul·lacions	Total Obligacions	Prescripcions	Pagaments realitzats	Obligacions pendents de pagament a 31 de Desembre
2016.0780.1320A.160000 0	SEGURETAT SOCIAL/SEGURETAT	26.000,00	-103,30	25.896,70		25.896,70	
2016.0780.1320B.121010 0	C.ESPECÍFIC/PREVENCIÓ I CONVIVENCIA	120,00		120,00		120,00	
2016.0780.1320B.160000 0	SEGURETAT SOCIAL/PREVENCIO I	9.351,40		9.351,40		9.351,40	
2016.0780.1330A.121010 0	C.ESPECÍFIC/SEGURETAT VIARIA	1.680,00		1.680,00		1.680,00	
2016.0780.1330A.160000 0	SEGURETAT SOCIAL/SEGURETAT VIARIA	22.000,00		22.000,00		22.000,00	
2016.0780.1500A.160000 0	SEGURETAT SOCIAL/DIR.I ADM. ACCIÓ TERRIT. I URB.	5.000,00		5.000,00		5.000,00	
2016.0780.1500C.160000 0	SEGURETAT SOCIAL/DIR.I ADM. POL.ESPAI PUBLIC	4.000,00		4.000,00		4.000,00	
2016.0780.1500D.160000 0	SEGURETAT SOCIAL/DIR.TECNICA	3.000,00		3.000,00		3.000,00	
2016.0780.1500F.160000 0	SEGURETAT SOCIAL/INSTAL.EN VIES	11.000,00		11.000,00		11.000,00	
2016.0780.1510C.160000 0	SEGURETAT SOCIAL/OBRA PRIVADA	5.000,00		5.000,00		5.000,00	
2016.0780.1532A.160000 0	SEGURETAT SOCIAL/REURBANIT. CARRERS	2.000,00		2.000,00		2.000,00	
2016.0780.1640A.160000 0	SEGURETAT SOCIAL/CEMENTIRI	1.000,00		1.000,00		1.000,00	
2016.0780.1700A.160000 0	SEGURETAT SOCIAL/MEDI AMBIENT	1.000,00		1.000,00		1.000,00	
2016.0780.1710A.160000 0	SEGURETAT SOCIAL/PARCS I JARDINS	9.000,00		9.000,00		9.000,00	
2016.0780.2310A.160000 0	SEGURETAT SOCIAL/DIR.I ADM., S.PUBLICA I A.SOCIAL	4.000,00		4.000,00		4.000,00	

EXERCICIS TANCATS
OBLIGACIONS DE PRESSUPOSTOS TANCATS

EXERCICI 2017

Aplic. Pressupostària	Descripció	Obligacions pendents de pagament a 1 de Gener	Modificacions saldo inicial i anul·lacions	Total Obligacions	Prescripcions	Pagaments realitzats	Obligacions pendents de pagament a 31 de Desembre
2016.0780.2310B.160000 0	SEGURETAT SOCIAL/DIR.TECNICA A.SOCIAL	2.500,00		2.500,00		2.500,00	
2016.0780.2311A.160000 0	SEGURETAT SOCIAL/GENT GRAN	7.000,00		7.000,00		7.000,00	
2016.0780.2311B.160000 0	SEGURETAT SOCIAL/INFANCIA-ADOLESCEN	8.000,00		8.000,00		8.000,00	
2016.0780.2311C.160000 0	SEGURETAT SOCIAL/ADULTS	8.000,00		8.000,00		8.000,00	
2016.0780.2312A.160000 0	SEGURETAT SOCIAL/POL. D'IGUALTAT	1.000,00		1.000,00		1.000,00	
2016.0780.2410A.160000 0	SEGURETAT SOCIAL/DIR.I ADM.PROMOCIO	2.000,00		2.000,00		2.000,00	
2016.0780.2411C.160000 0	SEGURETAT SOCIAL/PLA XOC CONTRA L'ATUR	28.743,98		28.743,98		28.743,98	
2016.0780.2411F.160000 0	SEGURETAT SOCIAL/INSERCIO LAB.BARRI ST.ILDEFONS	2.500,20		2.500,20		2.500,20	
2016.0780.2411G.160000 0	SEGURETAT SOCIAL/FORM.OCUPACIONAL I	3.000,00		3.000,00		3.000,00	
2016.0780.2411H.160000 0	SEGURETAT SOCIAL/AGENTS D'OCUPACIO I DESENV. LOCAL	703,01		703,01		703,01	
2016.0780.2411K.160000 0	SEGURETAT SOCIAL/PLA METROPOLITA SUPORT	17.904,86		17.904,86		17.904,86	
2016.0780.2411M.160000 0	SEGURETAT SOCIAL/PLANS LOCALS OCUPACIO/DIBA	1.842,77		1.842,77		1.842,77	
2016.0780.2411N.160000 0	SEGURETAT SOCIAL/PROGRAMA ACTIVA'T	1.312,28		1.312,28		1.312,28	
2016.0780.2411P.160000 0	SEGURETAT SOCIAL/JOVES PER A L'OCUPACIO	1.096,68		1.096,68		1.096,68	
2016.0780.3110A.160000 0	SEGURETAT SOCIAL/DIR.TECNICA SALUT	1.500,00		1.500,00		1.500,00	

EXERCICIS TANCATS
OBLIGACIONS DE PRESSUPOSTOS TANCATS

EXERCICI 2017

Aplic. Pressupostària	Descripció	Obligacions pendents de pagament a 1 de Gener	Modificacions saldo inicial i anul·lacions	Total Obligacions	Prescripcions	Pagaments realitzats	Obligacions pendents de pagament a 31 de Desembre
2016.0780.3111A.160000 0	SEGURETAT SOCIAL/PROMOCIÓ DE LA	600,00		600,00		600,00	
2016.0780.3111B.160000 0	SEGURETAT SOCIAL/SALUBRITAT AMB. I	800,00		800,00		800,00	
2016.0780.3200A.160000 0	SEGURETAT SOCIAL/DIR.TECNICA	3.500,00		3.500,00		3.500,00	
2016.0780.3230A.160000 0	SEGURETAT SOCIAL/CONSERGERIA	8.500,00		8.500,00		8.500,00	
2016.0780.3230C.160000 0	SEGURETAT SOCIAL/ESCOLES BRESSOL	25.000,00		25.000,00		25.000,00	
2016.0780.3230D.160000 0	SEGURETAT SOCIAL/E.E.E. VIROLAI	17.000,00		17.000,00		17.000,00	
2016.0780.3260B.160000 0	SEGURETAT SOCIAL/SERVEI ATENCIÓ PRECOÇ	5.000,00		5.000,00		5.000,00	
2016.0780.3260F.160000 0	SEGURETAT SOCIAL/ESCOLA DE MUSICA	6.500,00		6.500,00		6.500,00	
2016.0780.3270A.160000 0	SEGURETAT SOCIAL/ESPAI EDUC. FAMILIAR	1.000,00		1.000,00		1.000,00	
2016.0780.3270B.160000 0	SEGURETAT SOCIAL/E.NADO TERESA MAJEM	100,00		100,00		100,00	
2016.0780.3271A.160000 0	SEGURETAT SOCIAL/COOPERACIÓ I	600,00		600,00		600,00	
2016.0780.3272A.160000 0	SEGURETAT SOCIAL/MEDIACIÓ CIUTADANA	1.000,00		1.000,00		1.000,00	
2016.0780.3272B.160000 0	SEGURETAT SOCIAL/PLA INTEGRAL CIUTADANIA	400,00		400,00		400,00	
2016.0780.3300A.160000 0	SEGURETAT SOCIAL/DIR. ADM. POLIT. CIUTADANIA	9.000,00		9.000,00		9.000,00	
2016.0780.3300B.160000 0	SEGURETAT SOCIAL/DIREC. TECNICA CULTURA	13.000,00		13.000,00		13.000,00	

EXERCICIS TANCATS
OBLIGACIONS DE PRESSUPOSTOS TANCATS

EXERCICI 2017

Aplic. Pressupostària	Descripció	Obligacions pendents de pagament a 1 de Gener	Modificacions saldo inicial i anul·lacions	Total Obligacions	Prescripcions	Pagaments realitzats	Obligacions pendents de pagament a 31 de Desembre
2016.0780.3301A.160000 0	SEGURETAT SOCIAL/DIRECCIÓ TECNICA JOVENTUT	2.500,00		2.500,00		2.500,00	
2016.0780.3321A.160000 0	SEGURETAT SOCIAL/BIBLIOTEQUES	1.000,00		1.000,00		1.000,00	
2016.0780.3360A.160000 0	SEGURETAT SOCIAL/PATRIMONI	3.000,00		3.000,00		3.000,00	
2016.0780.3400A.160000 0	SEGURETAT SOCIAL/DIRECCIÓ TECNICA ESPORTS	1.500,00		1.500,00		1.500,00	
2016.0780.3410A.160000 0	SEGURETAT SOCIAL/JOCS ESCOLARS	1.000,00		1.000,00		1.000,00	
2016.0780.3410B.160000 0	SEGURETAT SOCIAL/ESPORT POPULAR	700,00		700,00		700,00	
2016.0780.3420A.160000 0	SEGURETAT SOCIAL/PISCINES	4.500,00		4.500,00		4.500,00	
2016.0780.3420B.160000 0	SEGURETAT SOCIAL/INSTALLACIONS	5.500,00		5.500,00		5.500,00	
2016.0780.4300A.160000 0	SEGURETAT SOCIAL/ACTIVITATS I	5.000,00		5.000,00		5.000,00	
2016.0780.4301A.160000 0	SEGURETAT SOCIAL/PROGR. TURISME I COMERÇ	1.000,00		1.000,00		1.000,00	
2016.0780.4312A.160000 0	SEGURETAT SOCIAL/MERCATS MUNICIPALS	1.500,00		1.500,00		1.500,00	
2016.0780.4910A.160000 0	SEGURETAT SOCIAL/DIR.TEC.I.M.RADIODIF	1.000,00		1.000,00		1.000,00	
2016.0780.4930A.160000 0	SEGURETAT SOCIAL/CONSUM	1.000,00		1.000,00		1.000,00	
2016.0780.9120B.160000 0	SEGURETAT SOCIAL/CARRECS ELECTES	13.500,00		13.500,00		13.500,00	
2016.0780.9200A.160000 0	SEGURETAT SOCIAL/REC. HUMANS	5.000,00		5.000,00		5.000,00	

EXERCICIS TANCATS
OBLIGACIONS DE PRESSUPOSTOS TANCATS

EXERCICI 2017

Aplic. Pressupostària	Descripció	Obligacions pendents de pagament a 1 de Gener	Modificacions saldo inicial i anul·lacions	Total Obligacions	Prescripcions	Pagaments realitzats	Obligacions pendents de pagament a 31 de Desembre
2016.0780.9200A.220000 1	MAT.OFICINA NO INVENTARIABLE/RR.HH.	649,81		649,81		649,81	
2016.0780.9200A.227060 0	C.P.S./RR.HH.	1.730,07		1.730,07		1.730,07	
2016.0780.9200B.162000 0	FORMACIO DEL PERSONAL	10.776,25		10.776,25		10.776,25	
2016.0780.9200B.221050 3	SUBMINISTRAMENT AIGUA FONTS/RR.HH.	33,00		33,00		33,00	
2016.0780.9200B.226030 0	ANUNCIS OFICIALS/RR.HH.	927,10		927,10		927,10	
2016.0780.9200B.227990 0	C.P.S./REVISIO MEDICA	8.952,44		8.952,44		8.952,44	
2016.0780.9200B.230200 0	DIETES PERSONAL	57,00		57,00		57,00	
2016.0780.9200B.231200 0	DESPESES I LOCOMOCIO PERSONAL	28,10		28,10		28,10	
2016.0780.9200C.160000 0	SEGURETAT SOCIAL/INFORMÀTICA	5.000,00		5.000,00		5.000,00	
2016.0780.9200D.160000 0	SEGURETAT SOCIAL/CONSERGERIA	8.000,00		8.000,00		8.000,00	
2016.0780.9200G.160000 0	SEGURETAT SOCIAL/SECRETARIA GRAL.	5.000,00		5.000,00		5.000,00	
2016.0780.9200H.160000 0	SEGURETAT SOCIAL/ARXIU	1.000,00		1.000,00		1.000,00	
2016.0780.9200I.1600000	SEGURETAT SOCIAL/ASSESSORIA JURIDICA	2.000,00		2.000,00		2.000,00	
2016.0780.9200J.160000 0	SEGURETAT SOCIAL/CONTRACTACIÓ	3.000,00		3.000,00		3.000,00	
2016.0780.9200L.160000 0	SEGURETAT SOCIAL/PREV.RISCOS	600,00		600,00		600,00	

EXERCICIS TANCATS
OBLIGACIONS DE PRESSUPOSTOS TANCATS

EXERCICI 2017

Aplic. Pressupostària	Descripció	Obligacions pendents de pagament a 1 de Gener	Modificacions saldo inicial i anul·lacions	Total Obligacions	Prescripcions	Pagaments realitzats	Obligacions pendents de pagament a 31 de Desembre
2016.0780.9200M.160000 0	SEGURETAT SOCIAL/GABINET PREMSA I COMUNICACIÓ	4.000,00		4.000,00		4.000,00	
2016.0780.9200P.160000 0	SEGURETAT SOCIAL/SERVEIS ADMINISTRATIUS CENTRALS	6.000,00		6.000,00		6.000,00	
2016.0780.9220A.160000 0	SEGURETAT SOCIAL/PROGRAMES	3.500,00		3.500,00		3.500,00	
2016.0780.9220B.160000 0	SEGURETAT SOCIAL/GABINET INSTITUCIONAL	5.000,00		5.000,00		5.000,00	
2016.0780.9220C.160000 0	SEGURETAT SOCIAL/SINDIC DE GREUGES	500,00		500,00		500,00	
2016.0780.9230A.160000 0	SEGURETAT SOCIAL/OFICINA DE TRANSPARENCIA	2.000,00		2.000,00		2.000,00	
2016.0780.9240A.160000 0	SEGURETAT SOCIAL/DIR. I ADM. ACCIÓ COMUNITARIA	2.000,00		2.000,00		2.000,00	
2016.0780.9241A.160000 0	SEGURETAT SOCIAL/CENTRES CIVICS	2.000,00		2.000,00		2.000,00	
2016.0780.9250A.160000 0	SEGURETAT SOCIAL/ATENCIÓ CIUTADANA	7.000,00		7.000,00		7.000,00	
2016.0780.9290B.160000 0	SEGURETAT SOCIAL/INNOVACIO URBANA I	2.000,00		2.000,00		2.000,00	
2016.0780.9310A.160000 0	SEGURETAT SOCIAL/INTERVENCIÓ	8.000,00		8.000,00		8.000,00	
2016.0780.9320A.160000 0	SEGURETAT SOCIAL/GESTIÓ TRIBUTARIA	7.000,00		7.000,00		7.000,00	
2016.0780.9320B.160000 0	SEGURETAT SOCIAL/INSPECCIÓ	2.000,00		2.000,00		2.000,00	
2016.0780.9330A.160000 0	SEGURETAT SOCIAL/PATRIMONI I	2.000,00		2.000,00		2.000,00	
2016.0780.9330B.160000 0	SEGURETAT SOCIAL/MANT. EDIFICIS MUNIC.	8.000,00		8.000,00		8.000,00	

EXERCICIS TANCATS
OBLIGACIONS DE PRESSUPOSTOS TANCATS

EXERCICI 2017

Aplic. Pressupostària	Descripció	Obligacions pendents de pagament a 1 de Gener	Modificacions saldo inicial i anul·lacions	Total Obligacions	Prescripcions	Pagaments realitzats	Obligacions pendents de pagament a 31 de Desembre
2016.0780.9340A.160000 0	SEGURETAT SOCIAL/TRESORERIA	4.500,00		4.500,00		4.500,00	
2016.0781.9200G.220000 1	MAT.OFICINA NO INVENT./SECRETARIA	2.868,49		2.868,49		2.868,49	
2016.0781.9200G.221050 3	SUBMINISTRAMENT AIGUA FONTS/SECRETARIA	49,50		49,50		49,50	
2016.0781.9200G.226030 0	ANUNCIS OFICIALS/SECRETARIA	2.260,00		2.260,00		2.260,00	
2016.0782.9250A.220000 1	MAT.OFICINA NO INVENT./OF.AT.CIUTADA	404,59		404,59		404,59	
2016.0882.3271A.220000 1	MAT. OFICINA NO INVENT./COOP. I SOLID.	270,69		270,69		270,69	
2016.0882.3271A.220010 1	LLIBRES I PUBLICACIONS/SOLIDARITAT	248,32		248,32		248,32	
2016.0882.3271A.223000 0	TRANSPORTS/COOPERACIÓ I SOLIDARITAT	443,56		443,56		443,56	
2016.0882.3271A.226090 0	EXPOSICIONS COOPERACIO I SOLIDARITAT	998,00		998,00		998,00	
2016.0882.3271A.226990 2	FIRA SOLIDARITAT	7.880,53		7.880,53		7.880,53	
2016.0882.3271A.226990 3	DESPESES DIVERSES/COOPERACIO I	9.956,02		9.956,02		9.956,02	
2016.0883.9240A.220000 1	MAT.OFICINA NO INV./ACCIÓ COMUNITÀRIA	158,47		158,47		158,47	
2016.0883.9241A.221990 0	MATERIAL TECNIC CENTRE CIVIC	81,59		81,59		81,59	
2016.0883.9241A.226990 2	ACTIVITATS CENTRES CIVICS(A)	11.283,13		11.283,13		11.283,13	
2016.0883.9241C.203000 0	LLOGUER MATERIAL/ACCIÓ COMUNITÀRIA	523,93		523,93		523,93	

EXERCICIS TANCATS
OBLIGACIONS DE PRESSUPOSTOS TANCATS

EXERCICI 2017

Aplic. Pressupostària	Descripció	Obligacions pendents de pagament a 1 de Gener	Modificacions saldo inicial i anul·lacions	Total Obligacions	Prescripcions	Pagaments realitzats	Obligacions pendents de pagament a 31 de Desembre
2016.0883.9241C.226990 0	DESPESES FUNCIONAMENT DISTRICTES(A)	35.179,15		35.179,15		35.179,15	
2016.0883.9241D.226090 0	FIRA DE L'ASSOCIACIONISME I ENTITATS	3.211,34		3.211,34		3.211,34	
2016.0883.9241D.226990 0	SUPORT A ENTITATS INNOVACIO	2.807,20		2.807,20		2.807,20	
2016.0883.9241D.226990 1	CENTRE RECURSOS ENTITATS	8.323,60		8.323,60		8.323,60	
2016.0884.3400A.220000 1	MAT.OFICINA NO INVENT./ESPORTS	407,85		407,85		407,85	
2016.0884.3400A.220010 1	LLIBRES I PUBLICACIONS/ESPORTS	102,00		102,00		102,00	
2016.0884.3400A.220020 1	MAT. INFORMATIC NO INVENT./ESPORTS	195,71		195,71		195,71	
2016.0884.3400A.221050 3	SUBMINISTRAMENT AIGUA FONTS/ESPORTS	77,00		77,00		77,00	
2016.0884.3400A.223000 0	TRANSPORTS/ESPORTS	1.279,92		1.279,92		1.279,92	
2016.0884.3410A.224000 0	ASSEGURANCES/JOCS ESCOLARS	429,00		429,00		429,00	
2016.0884.3410A.226020 0	PUBLICITAT/JOCS ESCOLARS	525,99		525,99		525,99	
2016.0884.3410A.226090 0	JOCS ESCOLARS	11.670,92		11.670,92		11.670,92	
2016.0884.3410B.221990 0	MATERIAL ESPORTIU/ESPORT POPULAR	25.841,99		25.841,99		25.841,99	
2016.0884.3410B.224000 0	ASSEGURANCES/ESPORT POPULAR	2.068,70		2.068,70		2.068,70	
2016.0884.3410B.226020 0	PUBLICITAT/ESPORT POPULAR	1.955,05		1.955,05		1.955,05	

EXERCICIS TANCATS
OBLIGACIONS DE PRESSUPOSTOS TANCATS

EXERCICI 2017

Aplic. Pressupostària	Descripció	Obligacions pendents de pagament a 1 de Gener	Modificacions saldo inicial i anul·lacions	Total Obligacions	Prescripcions	Pagaments realitzats	Obligacions pendents de pagament a 31 de Desembre
2016.0884.3410B.226090 3	ESPORT POPULAR	8.698,46		8.698,46		8.698,46	
2016.0884.3410C.224000 0	ASSEGURANCES/CURSES I CAMINADES POPULARS	88,40		88,40		88,40	
2016.0884.3410C.226020 0	PUBLICITAT/ACTIVITATS ESPORTIVES	135,10		135,10		135,10	
2016.0884.3410C.226090 1	ACTIVITATS ESPORTS	5.075,74		5.075,74		5.075,74	
2016.0884.3410C.226090 2	CURSES I CAMINADES POPULARS	1.363,56		1.363,56		1.363,56	
2016.0884.3410C.227060 1	IMPLANTACIO MODEL ESPORTIU	5.988,70		5.988,70		5.988,70	
2016.0884.3420A.221100 3	TRACTAMENT AIGUES/PISCINES	6.164,01		6.164,01		6.164,01	
2016.0884.3420A.227990 0	C.P.S./GESTIO PISCINES	81.476,64		81.476,64		81.476,64	
2016.0884.3420B.213000 0	MANTENIMENT DEFIBRIL·LADORS (DEA)	1.391,50		1.391,50		1.391,50	
2016.0884.3420B.226990 0	FORMACIO DEFIBRIL·LADORS (DEA)	2.332,30		2.332,30		2.332,30	
2016.0884.3420B.227990 0	C.P.S./PAVELLONS RIERA I RUBIO I ORS	8.268,32		8.268,32		8.268,32	
2016.0884.3420B.227990 2	C.P.S./CAMP FUTBOL FONTSANTA	8.608,80		8.608,80		8.608,80	
2016.0884.3420B.635000 0	MOBILIARI ESPORTIU/ESPORTS	17.295,32		17.295,32		17.295,32	
		11.072.541,14	-103,30	11.072.437,84		7.667.960,84	3.404.477,00

PRESSUPOST D'INGRESSOS
DRETS A COBRAR DE PRESSUPOSTOS TANCATS

Data obtenció 19/09/2018

Pàg. 1

DRETS PENDENTS DE COBRAMENT TOTALS

EXERCICI 2017

APLICACIÓ PRESSUPOSTÀRIA	DESCRIPCIÓ	DRETS PENDENTS DE COBRAMENT A 1 DE GENER	MODIFICACIONS SALDO INICIAL	DRETS ANUL-LATS	DRETS CANCEL-LATS	RECAPTACIÓ	DRETS PENDENT DE COBRAMENT A 31 DE DESEMBRE
1991.71.11600	RESULTES - IMP.S/INCR.VALOR TERRENYS	2.793,71			2.793,71		
1998.71.11300	I.B.I. URBANA	1.369,83			1.369,83		
2000.71.39110	SANCIONS TRIBUTARIES	2.302,40					2.302,40
2001.71.11300	I.B.I. URBANA	107,47			107,47		
2002.71.30900	T.F. CEMENTIRIS	26,20					26,20
2003.71.11300	I.B.I. URBANA	111,97			111,97		
2003.71.11500	IMP. VEHICLES TRACCIO MECANICA	604,95					604,95
2004.71.11300	IBI URBANA	376,59			116,99		259,60
2004.71.11600	IMPOST INCREMENT VALOR TERRENYS NATURESA URBANA	101,66					101,66
2004.71.30200	T.F.-ESCOMBRARIES	202,88			182,82		20,06
2004.71.39300	INTERESSOS DEMORA	11,58					11,58
2005.42.31291	T.F. ESCOLES BRESSOL	361,36			361,36		
2005.71.11300	IBI URBANA	922,12			121,64		800,48
2005.71.30200	T.F.-ESCOMBRERIES	730,08			190,08		540,00
2006.71.11300	I.B.I. URBANA	2.525,03			328,50		2.196,53
2006.71.11500	IMPOST VEHICLES TRACCIO MECANICA	1,66					1,66
2006.71.11600	IMPOST INCREM.VALOR TERRENYS NATURAL.URBANA	15.993,13					15.993,13

PRESSUPOST D'INGRESSOS
DRETS A COBRAR DE PRESSUPOSTOS TANCATS

Data obtenció 19/09/2018

Pàg. 2

DRETS PENDENTS DE COBRAMENT TOTALS

EXERCICI 2017

APLICACIÓ PRESSUPOSTÀRIA	DESCRIPCIÓ	DRETS PENDENTS DE COBRAMENT A 1 DE GENER	MODIFICACIONS SALDO INICIAL	DRETS ANUL-LATS	DRETS CANCEL-LATS	RECAPTACIÓ	DRETS PENDENT DE COBRAMENT A 31 DE DESEMBRE
2006.71.13000	IMPOST S/ ACTIVITATS ECONOMIQUES	723,47			723,47		
2006.71.30200	T.F.-ESCOMBRARIES	1.681,35			413,82		1.267,53
2006.71.30900	T.F.-CEMENTIRIS	30,40					30,40
2006.71.31291	T.F.- ESCOLES BRESSOL	940,90			940,90		
2006.71.39190	SANCIONS ORDENANCES	6.150,75					6.150,75
2006.71.39300	INTERESSOS DEMORA	40,38					40,38
2006.71.39902	OBRES A CARREC DE PARTICULARS	6.750,16					6.750,16
2007.71.11300	I.B.I. URBANA	6.014,29			642,32	484,69	4.887,28
2007.71.11500	IMPOST VEHICLES TRACCIO MECANICA	917,86			917,86		
2007.71.11600	IMPOST INCREM.VALOR TERRENYS NATURAL.URBANA	455,79					455,79
2007.71.13000	IMPOST S/ ACTIVITATS ECONOMIQUES	7.907,97			7.907,97		
2007.71.30200	T.F.-ESCOMBRARIES	2.788,41			2.055,29		733,12
2007.71.30900	T.F.-CEMENTIRIS	8.651,40					8.651,40
2007.71.39110	SANCIONS TRIBUTARIES	781,89					781,89
2007.71.39190	SANCIONS ORDENANCES	10.951,80					10.951,80
2007.71.39300	INTERESSOS DEMORA	119,61			109,29		10,32
2008.0770.11300	I.B.I. URBANA	39.963,88			11.562,48	2.419,10	25.982,30
2008.0770.11500	IMPOST VEHICLES TRACCIO MECANICA	6.002,43			5.019,52	45,44	937,47

PRESSUPOST D'INGRESSOS
DRETS A COBRAR DE PRESSUPOSTOS TANCATS

Data obtenció 19/09/2018

Pàg. 3

DRETS PENDENTS DE COBRAMENT TOTALS

EXERCICI 2017

APLICACIÓ PRESSUPOSTÀRIA	DESCRIPCIÓ	DRETS PENDENTS DE COBRAMENT A 1 DE GENER	MODIFICACIONS SALDO INICIAL	DRETS ANUL-LATS	DRETS CANCEL-LATS	RECAPTACIÓ	DRETS PENDENT DE COBRAMENT A 31 DE DESEMBRE
2008.0770.13000	IMPOST S/ ACTIVITATS ECONOMIQUES	63.170,58			54.853,03		8.317,55
2008.0770.30200	T.F.-ESCOMBRARIES	2.733,84			1.592,61	158,24	982,99
2008.0770.30900	T.F.-CEMENTIRIS	8.972,70					8.972,70
2008.0770.31901	T.F.-SERVEIS SANITARIS	5,22					5,22
2008.0770.33100	T.F.-ENTRADA VEHICLES	10.974,20			834,60		10.139,60
2008.0770.33902	T.F.-UTILITZACIO VIA PUBLICA	669,60					669,60
2008.0770.34201	P.P.-ESPAI EDUCATIU FAMILIAR	63,45			63,45		
2008.0770.39110	SANCIONS TRIBUTARIES	2.933,38			421,28		2.512,10
2008.0770.39300	INTERESSOS DEMORA	1.068,14					1.068,14
2008.0770.54100	RENDES IMMOBLES	216,36					216,36
2009.0770.11300	I.B.I. URBANA	103.719,03			22.122,85	7.243,80	74.352,38
2009.0770.11500	IMPOST VEHICLES TRACCIO MECANICA	13.938,22		179,22	11.120,80	106,13	2.532,07
2009.0770.11600	IMPOST INCREM.VALOR TERRENYS NATURAL.URBANA	31.168,67			18.383,44		12.785,23
2009.0770.13000	IMPOST S/ ACTIVITATS ECONOMIQUES	62.138,42			39.906,42	501,07	21.730,93
2009.0770.30200	T.F.-ESCOMBRARIES	6.103,46			3.166,86	166,16	2.770,44
2009.0770.30900	T.F.-CEMENTIRIS	9.943,15					9.943,15
2009.0770.33100	T.F.-ENTRADA VEHICLES	4.041,55			3.134,40		907,15
2009.0770.33901	T.F.-MERCATS MUNICIPALS	191,69				191,69	

PRESSUPOST D'INGRESSOS
DRETS A COBRAR DE PRESSUPOSTOS TANCATS

Data obtenció 19/09/2018

Pàg. 4

DRETS PENDENTS DE COBRAMENT TOTALS

EXERCICI 2017

APLICACIÓ PRESSUPOSTÀRIA	DESCRIPCIÓ	DRETS PENDENTS DE COBRAMENT A 1 DE GENER	MODIFICACIONS SALDO INICIAL	DRETS ANUL-LATS	DRETS CANCEL-LATS	RECAPTACIÓ	DRETS PENDENT DE COBRAMENT A 31 DE DESEMBRE
2009.0770.34201	P.P.-ESPAI EDUCATIU FAMILIAR	126,90			126,90		
2009.0770.34204	P.P.ESCOLES BRESSOL	1.078,88			1.078,88		
2009.0770.39110	SANCIONS TRIBUTARIES	3.152,77					3.152,77
2009.0770.39190	SANCIONS ORDENANCES	4.851,67					4.851,67
2009.0770.39300	INTERESSOS DEMORA	1.844,39			437,15	74,27	1.332,97
2009.0770.54100	RENDES IMMOBLES	432,72					432,72
2009.0770.77000	TRASFERENCIES CAPITAL EMPRESA PRIVADA	546.455,79					546.455,79
2010.0770.11300	I.B.I. URBANA	134.217,41			41.489,69	9.966,88	82.760,84
2010.0770.11500	IMPOST VEHICLES TRACCIO MECANICA	26.770,93	-8,84		19.091,76	236,79	7.433,54
2010.0770.11600	IMPOST INCREM.VALOR TERRENYS NATURAL.URBANA	67.801,66			27.972,40	10.321,52	29.507,74
2010.0770.13000	IMPOST S/ ACTIVITATS ECONOMIQUES	67.139,74			54.198,61		12.941,13
2010.0770.29000	IMPOST S/CONSTRUCCIONS,INSTAL. I OBRES	32.701,94			32.701,94		
2010.0770.30200	T.F.-ESCOMBRARIES	10.965,11			5.350,12	696,30	4.918,69
2010.0770.30900	T.F.-CEMENTIRIS	11.357,50					11.357,50
2010.0770.32100	T.F.-LLICENCIES URBANISTIQUES	38.185,82					38.185,82
2010.0770.32300	T.F.-OBERTURA ESTABLIMENTS	1.798,75			1.798,75		
2010.0770.33100	T.F.-ENTRADA VEHICLES	7.447,33			3.565,30	5,82	3.876,21
2010.0770.33901	T.F.-MERCATS MUNICIPALS	1.198,58				569,18	629,40

PRESSUPOST D'INGRESSOS
DRETS A COBRAR DE PRESSUPOSTOS TANCATS

Data obtenció 19/09/2018

Pàg. 5

DRETS PENDENTS DE COBRAMENT TOTALS

EXERCICI 2017

APLICACIÓ PRESSUPOSTÀRIA	DESCRIPCIÓ	DRETS PENDENTS DE COBRAMENT A 1 DE GENER	MODIFICACIONS SALDO INICIAL	DRETS ANUL-LATS	DRETS CANCEL-LATS	RECAPTACIÓ	DRETS PENDENT DE COBRAMENT A 31 DE DESEMBRE
2010.0770.33902	T.F.-UTILITZACIO VIA PUBLICA	1.199,40				32,46	1.166,94
2010.0770.34204	P.P.ESCOLES BRESSOL	1.429,70			1.176,65		253,05
2010.0770.34300	P.P.- INSTAL.LACIONS ESPORTIVES	317,45			45,40		272,05
2010.0770.39110	SANCIONS TRIBUTARIES	3.091,65			948,66		2.142,99
2010.0770.39190	SANCIONS ORDENANCES	13.608,33			6.000,00		7.608,33
2010.0770.39200	RECARREC UNIC	1,82					1,82
2010.0770.39300	INTERESSOS DEMORA	2.890,65			1.940,07	0,82	949,76
2010.0770.54100	RENDES IMMOBLES	432,72					432,72
2011.0770.11200	I.B.I. RUSTICA	87,58					87,58
2011.0770.11300	I.B.I. URBANA	272.637,80	27,21		77.170,34	21.353,39	174.141,28
2011.0770.11500	IMPOST VEHICLES TRACCIO MECANICA	28.207,00	32,39		20.735,77	1.051,75	6.451,87
2011.0770.11600	IMPOST INCREM.VALOR TERRENYS NATURAL.URBANA	148.931,51	10,74		75.621,00	16.605,29	56.715,96
2011.0770.13000	IMPOST S/ ACTIVITATS ECONOMIQUES	71.561,06	0,02		50.554,79		21.006,29
2011.0770.30200	T.F.-ESCOMBRARIES	15.071,97			7.611,02	1.381,94	6.079,01
2011.0770.30900	T.F.-CEMENTIRIS	11.186,15			35,95		11.150,20
2011.0770.31901	T.F.-SERVEIS SANITARIS	161,19			11,69	23,00	126,50
2011.0770.32100	T.F.-LLICENCIES URBANISTIQUES	24,76				24,76	
2011.0770.33100	T.F.-ENTRADA VEHICLES	11.606,83			7.411,97		4.194,86
2011.0770.33901	T.F.-MERCATS MUNICIPALS	3.817,64			1.355,89	998,87	1.462,88

PRESSUPOST D'INGRESSOS
DRETS A COBRAR DE PRESSUPOSTOS TANCATS

Data obtenció 19/09/2018

Pàg. 6

DRETS PENDENTS DE COBRAMENT TOTALS

EXERCICI 2017

APLICACIÓ PRESSUPOSTÀRIA	DESCRIPCIÓ	DRETS PENDENTS DE COBRAMENT A 1 DE GENER	MODIFICACIONS SALDO INICIAL	DRETS ANUL-LATS	DRETS CANCEL-LATS	RECAPTACIÓ	DRETS PENDENT DE COBRAMENT A 31 DE DESEMBRE
2011.0770.33902	T.F.-UTILITZACIO VIA PUBLICA	1.367,98			1.367,98		
2011.0770.34204	P.P.ESCOLES BRESSOL	2.288,82			740,31	69,17	1.479,34
2011.0770.34300	P.P.- INSTAL.LACIONS ESPORTIVES	580,10			255,90	110,77	213,43
2011.0770.39110	SANCIONS TRIBUTARIES	3.780,59			3.388,01		392,58
2011.0770.39190	SANCIONS ORDENANCES	16.391,78				82,03	16.309,75
2011.0770.39200	RECARREC UNIC	684,22			512,23	171,99	
2011.0770.39300	INTERESSOS DEMORA	5.221,20	-39,50		719,11	2.385,79	2.076,80
2011.0770.54100	RENDES IMMOBLES	432,72					432,72
2012.0770.11200	I.B.I. RUSTICA	30,09					30,09
2012.0770.11300	I.B.I. URBANA	339.235,06	5.173,48	198,51	73.996,15	49.007,47	221.206,41
2012.0770.11500	IMPOST VEHICLES TRACCIO MECANICA	39.542,15	-91,54	17,04	28.741,76	2.010,55	8.681,26
2012.0770.11600	IMPOST INCREM.VALOR TERRENYS NATURAL.URBANA	166.359,92	-0,01		45.202,77	47.020,00	74.137,14
2012.0770.13000	IMPOST S/ ACTIVITATS ECONOMIQUES	120.656,19	-1.601,20		78.788,92		40.266,07
2012.0770.29000	IMPOST S/CONSTRUCCIONS,INSTAL. I OBRES	65,61					65,61
2012.0770.30200	T.F.-ESCOMBRARIES	48.117,82		647,24	36.633,21	2.664,42	8.172,95
2012.0770.30900	T.F.-CEMENTIRIS	15.713,55			185,00		15.528,55
2012.0770.31901	T.F.-SERVEIS SANITARIS	152,11			35,55	35,55	81,01
2012.0770.32100	T.F.-LLICENCIES URBANISTIQUES	3.517,04			3.517,04		

PRESSUPOST D'INGRESSOS
DRETS A COBRAR DE PRESSUPOSTOS TANCATS

Data obtenció 19/09/2018

Pàg. 7

DRETS PENDENTS DE COBRAMENT TOTALS

EXERCICI 2017

APLICACIÓ PRESSUPOSTÀRIA	DESCRIPCIÓ	DRETS PENDENTS DE COBRAMENT A 1 DE GENER	MODIFICACIONS SALDO INICIAL	DRETS ANUL-LATS	DRETS CANCEL-LATS	RECAPTACIÓ	DRETS PENDENT DE COBRAMENT A 31 DE DESEMBRE
2012.0770.32300	T.F.-OBERTURA ESTABLIMENTS	1.800,76			932,10		868,66
2012.0770.33100	T.F.-ENTRADA VEHICLES	23.747,82			9.213,15	339,87	14.194,80
2012.0770.33901	T.F.-MERCATS MUNICIPALS	8.915,83			2.747,19	1.340,02	4.828,62
2012.0770.33902	T.F.-UTILITZACIO VIA PUBLICA	1.876,59			1.410,00	466,59	
2012.0770.34201	P.P.-ESPAI EDUCATIU FAMILIAR	138,30					138,30
2012.0770.34204	P.P.ESCOLES BRESSOL	7.757,27			1.894,17	666,94	5.196,16
2012.0770.34205	P.P.ESCOLA DE MUSICA	55,05					55,05
2012.0770.34300	P.P.- INSTAL.LACIONS ESPORTIVES	944,55			458,90	72,25	413,40
2012.0770.34901	P.P.AGENDES ESCOLARS	4,96					4,96
2012.0770.39100	SANCIONS URBANÍSTIQUES	1.200,00				600,00	600,00
2012.0770.39110	SANCIONS TRIBUTARIES	10.336,00				7.428,08	2.907,92
2012.0770.39190	SANCIONS ORDENANCES	30.499,44			407,45	37,76	30.054,23
2012.0770.39200	RECARREC UNIC	1.010,28			884,93	40,21	85,14
2012.0770.39300	INTERESSOS DEMORA	11.659,23	118,82		3.044,12	7.211,56	1.522,37
2012.0770.39301	INTERESSOS DE DEMORA DE FRACCIONAMENTS	547,96					547,96
2012.0770.39900	RECURSOS EVENTUALS	1.695,00					1.695,00
2012.0770.39902	OBRES A CARREC DE PARTICULARS	1.888,00					1.888,00
2012.0770.54100	RENDES IMMOBLES	1.450,26					1.450,26
2013.0331.31901	T.F.SERVEIS SANITARIS	200,21			32,45	21,96	145,80

PRESSUPOST D'INGRESSOS
DRETS A COBRAR DE PRESSUPOSTOS TANCATS

Data obtenció 19/09/2018

Pàg. 8

DRETS PENDENTS DE COBRAMENT TOTALS

EXERCICI 2017

APLICACIÓ PRESSUPOSTÀRIA	DESCRIPCIÓ	DRETS PENDENTS DE COBRAMENT A 1 DE GENER	MODIFICACIONS SALDO INICIAL	DRETS ANUL-LATS	DRETS CANCEL-LATS	RECAPTACIÓ	DRETS PENDENT DE COBRAMENT A 31 DE DESEMBRE
2013.0333.39905	INDEMNITZACIONS RESPONSABILITATS CONTRACTUALS/POL.OCCUPACIO	3.525,25					3.525,25
2013.0553.32300	T.F.OBERTURA ESTABLIMENTS	1.258,90					1.258,90
2013.0553.33901	T.F.MERCATS MUNICIPALS	15.202,68		381,75	5.985,31	991,45	7.844,17
2013.0553.39190	SANCIONS ORDENANCES	16.917,18			9.265,34	606,25	7.045,59
2013.0663.31200	T.F.ESCOLA EDUCACIÓ ESPECIAL VIROLAI	136,25			136,25		
2013.0663.34204	P.P.ESCOLES BRESSOL	9.816,62			5.436,00	588,61	3.792,01
2013.0663.34205	P.P.ESCOLA DE MÚSICA	213,67					213,67
2013.0770.11200	I.B.I. RUSTICA	13,63					13,63
2013.0770.11300	I.B.I. URBANA	440.571,79	31,01	2.639,96	90.108,70	50.206,83	297.647,31
2013.0770.11500	IMPOST VEHICLES TRACCIO MECANICA	54.030,71	617,76	179,22	34.606,36	5.088,98	14.773,91
2013.0770.11600	IMPOST INCREM.VALOR TERRENYS NATURAL.URBANA	65.324,36	0,01		30.211,67	7.011,37	28.101,33
2013.0770.13000	IMPOST S/ ACTIVITATS ECONOMIQUES	514.989,62		497,51	93.474,38	2.858,77	418.158,96
2013.0770.29000	IMPOST S/CONSTRUCCIONS,INSTAL. I OBRES	21.233,21				82,53	21.150,68
2013.0770.30200	T.F.-ESCOMBRARIES	65.286,40		2.472,24	35.108,23	1.879,09	25.826,84
2013.0770.30900	T.F.-CEMENTIRIS	12.561,27			170,62	134,10	12.256,55
2013.0770.33100	T.F.-ENTRADA VEHICLES	41.171,89			25.441,90	1.429,86	14.300,13

PRESSUPOST D'INGRESSOS
DRETS A COBRAR DE PRESSUPOSTOS TANCATS

Data obtenció 19/09/2018

Pàg. 9

DRETS PENDENTS DE COBRAMENT TOTALS

EXERCICI 2017

APLICACIÓ PRESSUPOSTÀRIA	DESCRIPCIÓ	DRETS PENDENTS DE COBRAMENT A 1 DE GENER	MODIFICACIONS SALDO INICIAL	DRETS ANUL-LATS	DRETS CANCEL-LATS	RECAPTACIÓ	DRETS PENDENT DE COBRAMENT A 31 DE DESEMBRE
2013.0770.33902	T.F.-UTILITZACIO VIA PUBLICA	1.879,50			1.410,00	469,50	
2013.0770.39110	SANCIONS TRIBUTARIES	9.800,24	40,01		6.465,58	647,30	2.727,37
2013.0770.39200	RECARREC UNIC	587,76			126,34		461,42
2013.0770.39300	INTERESSOS DEMORA	13.065,90	-0,01		6.444,06	632,20	5.989,63
2013.0770.39301	INTERESSOS DE DEMORA DE FRACCIONAMENTS	113,37				20,15	93,22
2013.0781.33999	CONCESSIONS ADMINISTRATIVES	277,89			277,89		
2013.0781.54100	RENDES D'IMMOBLES	396,66					396,66
2013.1001.34300	P.P.INSTAL·LACIONS ESPORTIVES	1.244,95			749,51	52,64	442,80
2013.9999.39100	SANCIONS URBANÍSTIQUES	1.001,00	20,96		20,96		1.001,00
2014.0331.31901	T.F.SERVEIS SANITARIS	605,90			387,20	36,45	182,25
2014.0332.54101	RENDES IMMOBLES/AG.HABITATGE CAT./PROCORNELLÀ	90.258,26				90.258,26	
2014.0553.32300	T.F.OBERTURA ESTABLIMENTS	3.013,14			147,10	426,84	2.439,20
2014.0553.33901	T.F.MERCATS MUNICIPALS	25.300,22			10.432,39	4.004,97	10.862,86
2014.0553.39190	SANCIONS ORDENANCES	85.613,11			19.599,36	1.765,76	64.247,99
2014.0663.31200	T.F.ESCOLA EDUCACIÓ ESPECIAL VIROLAI	1.505,42			1.505,42		
2014.0663.34204	P.P.ESCOLES BRESSOL	36.018,23			21.552,77	5.549,28	8.916,18
2014.0663.34205	P.P.ESCOLA DE MÚSICA	755,85	-49,94		73,73	93,58	538,60
2014.0770.11200	I.B.I. RUSTICA	13,63					13,63

PRESSUPOST D'INGRESSOS
DRETS A COBRAR DE PRESSUPOSTOS TANCATS

Data obtenció 19/09/2018

Pàg. 10

DRETS PENDENTS DE COBRAMENT TOTALS

EXERCICI 2017

APLICACIÓ PRESSUPOSTÀRIA	DESCRIPCIÓ	DRETS PENDENTS DE COBRAMENT A 1 DE GENER	MODIFICACIONS SALDO INICIAL	DRETS ANUL-LATS	DRETS CANCEL-LATS	RECAPTACIÓ	DRETS PENDENT DE COBRAMENT A 31 DE DESEMBRE
2014.0770.11300	I.B.I. URBANA	574.576,42	115,02	17.842,95	109.037,08	53.871,27	393.940,14
2014.0770.11500	IMPOST VEHICLES TRACCIO MECANICA	86.758,73	-74,45	306,70	58.442,35	8.970,41	18.964,82
2014.0770.11600	IMPOST INCREM.VALOR TERRENYS NATURAL.URBANA	639.578,90	-0,01		282.701,73	129.151,77	227.725,39
2014.0770.13000	IMPOST S/ ACTIVITATS ECONOMIQUES	403.002,28		3.183,35	141.899,53	3.601,36	254.318,04
2014.0770.29000	IMPOST S/CONSTRUCCIONS,INSTAL. I OBRES	5.493,13			5.034,85		458,28
2014.0770.30200	T.F.-ESCOMBRARIES	97.356,81		3.988,99	64.582,39	2.756,39	26.029,04
2014.0770.30900	T.F.-CEMENTIRIS	15.335,70			2.577,43	342,89	12.415,38
2014.0770.33100	T.F.-ENTRADA VEHICLES	64.926,25		1.831,20	39.023,76	4.791,38	19.279,91
2014.0770.33902	T.F.-UTILITZACIO VIA PUBLICA	2.139,91			1.437,60	356,41	345,90
2014.0770.39110	SANCIONS TRIBUTARIES	92.403,10			21.813,02	1.853,74	68.736,34
2014.0770.39200	RECARREC UNIC	284,24			191,15	36,75	56,34
2014.0770.39300	INTERESSOS DEMORA	82.085,49			48.444,04	1.669,62	31.971,83
2014.0770.39301	INTERESSOS DE DEMORA DE FRACCIONAMENTS	284,75			19,38	21,40	243,97
2014.0770.39902	OBRES A CARREC DE PARTICULARS	7.240,35			2.034,68		5.205,67
2014.0770.45000	PARTICIPACIO EN TRIBUTS DE LA CC.AA.	661.926,99				661.926,99	
2014.0770.45001	ALTRES TRANSF./FONS LOCAL (SERVS.SUPRAMUNICIPALS)	22.886,46				22.886,46	

PRESSUPOST D'INGRESSOS
DRETS A COBRAR DE PRESSUPOSTOS TANCATS

Data obtenció 19/09/2018

Pàg. 11

DRETS PENDENTS DE COBRAMENT TOTALS

EXERCICI 2017

APLICACIÓ PRESSUPOSTÀRIA	DESCRIPCIÓ	DRETS PENDENTS DE COBRAMENT A 1 DE GENER	MODIFICACIONS SALDO INICIAL	DRETS ANUL-LATS	DRETS CANCEL-LATS	RECAPTACIÓ	DRETS PENDENT DE COBRAMENT A 31 DE DESEMBRE
2014.0781.33999	CONCESSIONS ADMINISTRATIVES	23,77				23,77	
2014.0881.34903	P.P.LUDOTECA	66,00			66,00		
2014.1001.34300	P.P.INSTAL·LACIONS ESPORTIVES	3.533,31			2.344,59	335,52	853,20
2014.1201.33999	CONCESSIONS ADM. C.M. PLANA DEL GALET	28.564,96					28.564,96
2014.9999.39100	SANCIONS URBANÍSTIQUES	1.468,86			1.205,23	263,63	
2015.0112.45080	ALTRES SUBVS. CORRENTS GENERALITAT/PUOSC 2014-2015	39.175,16				39.175,16	
2015.0114.34901	P.P.AGENDES ESCOLARS	483,47				483,47	
2015.0331.31901	T.F.SERVEIS SANITARIS	2.133,18	17,84		1.026,00	428,20	696,82
2015.0332.54101	RENDES IMMOBLES/AG.HABITATGE CAT./PROCORNELLÀ	71.478,38				53.142,67	18.335,71
2015.0551.32100	T.F.LLICÈNCIES URBANÍSTIQUES	182,34					182,34
2015.0553.32300	T.F.OBERTURA ESTABLIMENTS	6.128,37				2.480,79	3.647,58
2015.0553.33901	T.F.MERCATS MUNICIPALS	45.305,68	137,67		18.459,23	8.615,79	18.368,33
2015.0553.39190	SANCIONS ORDENANCES	75.789,48	-500,00	2.367,63	21.049,44	8.529,23	43.343,18
2015.0662.45080	ALTRES SUBVENCIONS/BIBLIOTECA J.S.PAPASSEIT	36.865,97				36.865,97	
2015.0663.31200	T.F.ESCOLA EDUCACIÓ ESPECIAL VIROLAI	4.124,35			2.376,20	995,10	753,05
2015.0663.34204	P.P.ESCOLES BRESSOL	49.709,67		695,11	20.077,90	10.264,70	18.671,96

PRESSUPOST D'INGRESSOS
DRETS A COBRAR DE PRESSUPOSTOS TANCATS

Data obtenció 19/09/2018

Pàg. 12

DRETS PENDENTS DE COBRAMENT TOTALS

EXERCICI 2017

APLICACIÓ PRESSUPOSTÀRIA	DESCRIPCIÓ	DRETS PENDENTS DE COBRAMENT A 1 DE GENER	MODIFICACIONS SALDO INICIAL	DRETS ANUL-LATS	DRETS CANCEL-LATS	RECAPTACIÓ	DRETS PENDENT DE COBRAMENT A 31 DE DESEMBRE
2015.0663.34205	P.P.ESCOLA DE MÚSICA	467,97			186,69	169,61	111,67
2015.0665.34201	P.P.ESPAI EDUCATIU FAMILIAR	96,40				24,10	72,30
2015.0665.34202	P.P.ESPAI NADÓ	12,20			12,20		
2015.0770.11200	I.B.I. RUSTICA	84,68					84,68
2015.0770.11300	I.B.I. URBANA	548.494,84	146,38	39.695,99	109.396,84	131.714,60	267.833,79
2015.0770.11500	IMPOST VEHICLES TRACCIO MECANICA	280.276,70	-699,63	679,02	182.011,52	30.405,22	66.481,31
2015.0770.11600	IMPOST INCREM.VALOR TERRENYS NATURAL.URBANA	880.239,60		7.151,91	65.574,20	215.574,89	591.938,60
2015.0770.13000	IMPOST S/ ACTIVITATS ECONOMIQUES	245.428,84		1.311,08	174.588,37	8.899,36	60.630,03
2015.0770.29000	IMPOST S/CONSTRUCCIONS,INSTAL. I OBRES	232,70			107,36		125,34
2015.0770.30200	T.F.-ESCOMBRARIES	106.587,76		3.337,82	55.412,48	7.825,75	40.011,71
2015.0770.30900	T.F.-CEMENTIRIS	19.810,95			4.278,20	1.023,79	14.508,96
2015.0770.33100	T.F.-ENTRADA VEHICLES	80.469,49	63,60	1.831,20	45.820,21	2.972,06	29.909,62
2015.0770.33902	T.F.-UTILITZACIO VIA PUBLICA	4.615,33			1.731,86	1.301,77	1.581,70
2015.0770.39110	SANCIONS TRIBUTARIES	234.484,24		2.302,10	190.065,27	7.433,78	34.683,09
2015.0770.39192	MULTES COERCITIVES	1.200,00					1.200,00
2015.0770.39200	RECARREC UNIC	2.653,21	26,78		457,13	1.859,92	362,94
2015.0770.39300	INTERESSOS DEMORA	17.831,89		825,91	5.493,83	1.610,11	9.902,04
2015.0770.45000	PARTICIPACIO EN TRIBUTS DE LA CC.AA.	427.581,31				427.581,31	

PRESSUPOST D'INGRESSOS
DRETS A COBRAR DE PRESSUPOSTOS TANCATS

Data obtenció 19/09/2018

Pàg. 13

DRETS PENDENTS DE COBRAMENT TOTALS

EXERCICI 2017

APLICACIÓ PRESSUPOSTÀRIA	DESCRIPCIÓ	DRETS PENDENTS DE COBRAMENT A 1 DE GENER	MODIFICACIONS SALDO INICIAL	DRETS ANUL-LATS	DRETS CANCEL-LATS	RECAPTACIÓ	DRETS PENDENT DE COBRAMENT A 31 DE DESEMBRE
2015.0770.76400	A.M.B./PROG.ACTUACIONS MPALS. MILLORA URBANA	25.476,15					25.476,15
2015.0781.33999	CONCESSIONS ADMINISTRATIVES	2.530,87				2.530,87	
2015.0781.39905	INDEMNITZACIONS RESPONSABILITATS CONTRACTUALS/PATRIMONI	37.627,80					37.627,80
2015.0881.34903	P.P.LUDOTECA	271,34				88,00	183,34
2015.1001.34300	P.P.INSTAL.LACIONS ESPORTIVES	7.487,47			2.199,20	2.901,21	2.387,06
2016.0112.36001	VENDA DE RESIDUS	181.143,98				30.184,94	150.959,04
2016.0112.45080	ALTRES SUBVS. CORRENTS GENERALITAT/PUOSC 2014-2015	26.116,78				26.116,78	
2016.0115.32300	T.F.OBERTURA ESTABLIMENTS	26.083,35		5.434,03		13.119,84	7.529,48
2016.0115.33901	T.F.MERCATS MUNICIPALS	109.964,51			16.481,75	59.602,11	33.880,65
2016.0115.39190	SANCIONS ORDENANCES	53.814,21		898,99	7.200,74	6.031,98	39.682,50
2016.0332.54101	RENDES IMMOBLES/AG.HABITATGE CAT./PROCORNELLÀ	63.598,20					63.598,20
2016.0334.31200	T.F.ESCOLA EDUCACIÓ ESPECIAL VIROLAI	10.757,08	686,00		2.434,65	6.055,04	2.953,39
2016.0334.34200	P.P.ACTIVITATS EDUCATIVES	516,20				516,20	
2016.0334.34204	P.P.ESCOLES BRESSOL	311.893,62	-20,16	10.512,72	11.514,98	251.326,20	38.519,56
2016.0334.34205	P.P.ESCOLA DE MÚSICA	32.838,40		28,56		32.134,81	675,03

PRESSUPOST D'INGRESSOS
DRETS A COBRAR DE PRESSUPOSTOS TANCATS

Data obtenció 19/09/2018

Pàg. 14

DRETS PENDENTS DE COBRAMENT TOTALS

EXERCICI 2017

APLICACIÓ PRESSUPOSTÀRIA	DESCRIPCIÓ	DRETS PENDENTS DE COBRAMENT A 1 DE GENER	MODIFICACIONS SALDO INICIAL	DRETS ANUL-LATS	DRETS CANCEL-LATS	RECAPTACIÓ	DRETS PENDENT DE COBRAMENT A 31 DE DESEMBRE
2016.0334.83000	REINTEGRAMENT PRESTECES ESTUDIS UNIVERSITARIS	5.815,36					5.815,36
2016.0335.34201	P.P.ESPAI EDUCATIU FAMILIAR	1.554,45				1.385,75	168,70
2016.0335.34202	P.P.ESPAI NADÓ	225,70				225,70	
2016.0551.32100	T.F.LLICÈNCIES URBANÍSTIQUES	431,02		32,30		182,86	215,86
2016.0555.33999	CONCESSIONS ADMINISTRATIVES	6.812,77				6.812,77	
2016.0555.54100	RENDES D'IMMOBLES	815,28				36,06	779,22
2016.0556.33900	T.F.OCUPACIÓ I ÚS HORTS URBANS	53,90					53,90
2016.0556.34901	P.P.AGENDES ESCOLARS	2.764,46				2.764,46	
2016.0557.31901	T.F.SERVEIS SANITARIS	6.353,50	-12,40	74,40	409,20	2.906,85	2.950,65
2016.0662.45080	ALTRES SUBVENCIONS/BIBLIOTECA J.S.PAPASSEIT	12.309,89				12.309,89	
2016.0668.34903	P.P.LUDOTECA	396,00				154,00	242,00
2016.0770.11200	I.B.I. RUSTICA	51,18					51,18
2016.0770.11300	I.B.I. URBANA	2.625.773,96	1.063,59	56.011,54	60.025,40	2.066.423,08	444.377,53
2016.0770.11500	IMPOST VEHICLES TRACCIO MECANICA	531.987,78	14.413,81	7.937,02	158.911,65	152.361,34	227.191,58
2016.0770.11600	IMPOST INCREM.VALOR TERRENYS NATURAL.URBANA	1.987.976,19	288,98	66.144,49	39.953,58	945.993,45	936.173,65
2016.0770.13000	IMPOST S/ ACTIVITATS ECONOMIQUES	499.691,96	582,09	45.511,27	152.626,12	190.999,26	111.137,40

PRESSUPOST D'INGRESSOS
DRETS A COBRAR DE PRESSUPOSTOS TANCATS

Data obtenció 19/09/2018

Pàg. 15

DRETS PENDENTS DE COBRAMENT TOTALS

EXERCICI 2017

APLICACIÓ PRESSUPOSTÀRIA	DESCRIPCIÓ	DRETS PENDENTS DE COBRAMENT A 1 DE GENER	MODIFICACIONS SALDO INICIAL	DRETS ANUL-LATS	DRETS CANCEL-LATS	RECAPTACIÓ	DRETS PENDENT DE COBRAMENT A 31 DE DESEMBRE
2016.0770.29000	IMPOST S/CONSTRUCCIONS, INSTAL. I OBRES	1.330,26				877,76	452,50
2016.0770.30200	T.F.-ESCOMBRARIES	305.493,03		21.758,41	27.972,10	114.157,63	141.604,89
2016.0770.30900	T.F.-CEMENTIRIS	47.759,10		38,65	234,85	17.964,32	29.521,28
2016.0770.33100	T.F.-ENTRADA VEHICLES	146.884,54		9.850,59	34.400,30	55.578,91	47.054,74
2016.0770.33200	T.F.-OCUPACIO SOL, SUBSOL, ETC. EMPR. SUBMINISTRES	3.243,29				3.243,29	
2016.0770.33902	T.F.-UTILITZACIO VIA PUBLICA	12.521,90		694,80	3.315,59	4.542,51	3.969,00
2016.0770.39110	SANCIONS TRIBUTARIES	81.966,79	-257,41	3.838,52	15.001,85	5.484,58	57.384,43
2016.0770.39192	MULTES COERCITIVES	9.204,00			3.000,00	4.302,60	1.901,40
2016.0770.39200	RECARREC UNIC	20.921,07	177,16	492,14	632,50	2.999,13	16.974,46
2016.0770.39300	INTERESSOS DEMORA	49.314,85	-252,46	2.475,69	3.893,99	13.362,71	29.330,00
2016.0770.39901	ANUNCIS A CARREC DE PARTICULARS	619,71				619,71	
2016.0770.39902	OBRES A CARREC DE PARTICULARS	460,51					460,51
2016.0770.45000	PARTICIPACIO EN TRIBUTS DE LA CC.AA.	426.788,46				426.788,46	
2016.0770.46402	A.M.B./RETORN CANON RESIDUS MUNICIPALS	3.154,92					3.154,92
2016.0770.75061	ALTRES TRANSF. CAP. CONV. GENERALITAT/PROJ. INT. FONS SANTA	415.155,76				415.155,76	

PRESSUPOST D'INGRESSOS
DRETS A COBRAR DE PRESSUPOSTOS TANCATS

Data obtenció 19/09/2018

Pàg. 16

DRETS PENDENTS DE COBRAMENT TOTALS

EXERCICI 2017

APLICACIÓ PRESSUPOSTÀRIA	DESCRIPCIÓ	DRETS PENDENTS DE COBRAMENT A 1 DE GENER	MODIFICACIONS SALDO INICIAL	DRETS ANUL·LATS	DRETS CANCEL·LATS	RECAPTACIÓ	DRETS PENDENT DE COBRAMENT A 31 DE DESEMBRE
2016.0770.75080	ALTRES TRANSF. DE CAPITAL GENERALITAT/PUOSC 2008-2012	241.324,67				241.324,67	
2016.0770.76400	A.M.B./PROG.ACTUACIONS MPALS. MILLORA URBANA	294.031,61					294.031,61
2016.0884.34300	P.P.INSTALL·LACIONS ESPORTIVES	60.469,75		74,95	704,00	53.950,20	5.740,60
2016.9999.39100	SANCIONS URBANÍSTIQUES	3.800,00					3.800,00
	TOTAL	19.068.287,19	20.183,77	326.372,72	3.544.145,39	7.437.029,91	7.780.922,94

PRESSUPOST D'INGRESSOS

Data obtenció 19/09/2018

DRETS A COBRAR DE PRESSUPOSTOS TANCATS

Pàg. 1

DRETS ANUL-LATS

EXERCICI 2017

APLICACIÓ PRESSUPOSTÀRIA	DESCRIPCIÓ	ANUL-LACIÓ DE LIQUIDACIONS	APLAÇAMENT I FRACCIONAMENT	TOTAL DRETS ANUL-LATS
2009.0770.11500	IMPOST VEHICLES TRACCIO MECANICA	179,22		179,22
2012.0770.11300	I.B.I. URBANA	198,51		198,51
2012.0770.11500	IMPOST VEHICLES TRACCIO MECANICA	17,04		17,04
2012.0770.30200	T.F.-ESCOMBRARIES	647,24		647,24
2013.0553.33901	T.F.MERCATS MUNICIPALS	381,75		381,75
2013.0770.11300	I.B.I. URBANA	2.639,96		2.639,96
2013.0770.11500	IMPOST VEHICLES TRACCIO MECANICA	179,22		179,22
2013.0770.13000	IMPOST S/ ACTIVITATS ECONOMIQUES	497,51		497,51
2013.0770.30200	T.F.-ESCOMBRARIES	2.472,24		2.472,24
2014.0770.11300	I.B.I. URBANA	17.842,95		17.842,95
2014.0770.11500	IMPOST VEHICLES TRACCIO MECANICA	306,70		306,70
2014.0770.13000	IMPOST S/ ACTIVITATS ECONOMIQUES	3.183,35		3.183,35
2014.0770.30200	T.F.-ESCOMBRARIES	3.988,99		3.988,99
2014.0770.33100	T.F.-ENTRADA VEHICLES	1.831,20		1.831,20
2015.0553.39190	SANCIONS ORDENANCES	2.367,63		2.367,63
2015.0663.34204	P.P.ESCOLES BRESSOL	695,11		695,11
2015.0770.11300	I.B.I. URBANA	39.695,99		39.695,99
2015.0770.11500	IMPOST VEHICLES TRACCIO MECANICA	679,02		679,02
2015.0770.11600	IMPOST INCREM.VALOR TERRENYS NATURAL.URBANA	7.151,91		7.151,91
2015.0770.13000	IMPOST S/ ACTIVITATS ECONOMIQUES	1.311,08		1.311,08
2015.0770.30200	T.F.-ESCOMBRARIES	3.337,82		3.337,82
2015.0770.33100	T.F.-ENTRADA VEHICLES	1.831,20		1.831,20
2015.0770.39110	SANCIONS TRIBUTARIES	2.302,10		2.302,10
2015.0770.39300	INTERESSOS DEMORA	825,91		825,91

PRESSUPOST D'INGRESSOS

Data obtenció 19/09/2018

DRETS A COBRAR DE PRESSUPOSTOS TANCATS

Pàg. 2

DRETS ANUL-LATS

EXERCICI 2017

APLICACIÓ PRESSUPOSTÀRIA	DESCRIPCIÓ	ANUL-LACIÓ DE LIQUIDACIONS	APLAÇAMENT I FRACCIONAMENT	TOTAL DRETS ANUL-LATS
2016.0115.32300	T.F.OBERTURA ESTABLIMENTS		5.434,03	5.434,03
2016.0115.39190	SANCIONS ORDENANCES	500,64	398,35	898,99
2016.0334.34204	P.P.ESCOLES BRESSOL	10.512,72		10.512,72
2016.0334.34205	P.P.ESCOLA DE MÚSICA	28,56		28,56
2016.0551.32100	T.F.LLICÈNCIES URBANÍSTIQUES	32,30		32,30
2016.0557.31901	T.F.SERVEIS SANITARIS	74,40		74,40
2016.0770.11300	I.B.I. URBANA	54.771,49	1.240,05	56.011,54
2016.0770.11500	IMPOST VEHICLES TRACCIO MECANICA	7.937,02		7.937,02
2016.0770.11600	IMPOST INCREM.VALOR TERRENYS NATURAL.URBANA	36.888,55	29.255,94	66.144,49
2016.0770.13000	IMPOST S/ ACTIVITATS ECONOMIQUES	45.511,27		45.511,27
2016.0770.30200	T.F.-ESCOMBRARIES	15.311,47	6.446,94	21.758,41
2016.0770.30900	T.F.-CEMENTIRIS	38,65		38,65
2016.0770.33100	T.F.-ENTRADA VEHICLES	9.850,59		9.850,59
2016.0770.33902	T.F.-UTILITZACIO VIA PUBLICA	694,80		694,80
2016.0770.39110	SANCIONS TRIBUTARIES	3.838,52		3.838,52
2016.0770.39200	RECARREC UNIC		492,14	492,14
2016.0770.39300	INTERESSOS DEMORA	176,69	2.299,00	2.475,69
2016.0884.34300	P.P.INSTAL.LACIONS ESPORTIVES	74,95		74,95
	TOTAL	280.806,27	45.566,45	326.372,72

PRESSUPOST D'INGRESSOS
DRETS A COBRAR DE PRESSUPOSTOS TANCATS

DRETS CANCEL-LATS

EXERCICI

2017

APLICACIÓ PRESSUPOSTÀRIA	DESCRIPCIÓ	COBROS EN ESPÈCIE	INSOLVÈNCIES	PRESCRIPCIONS	ALTRES CAUSES	TOTAL DRETS CANCEL-LATS
1991.71.11600	RESULTES - IMP.S/INCR.VALOR TERRENYS		2.793,71			2.793,71
1998.71.11300	I.B.I. URBANA		1.369,83			1.369,83
2001.71.11300	I.B.I. URBANA		107,47			107,47
2003.71.11300	I.B.I. URBANA		111,97			111,97
2004.71.11300	IBI URBANA		116,99			116,99
2004.71.30200	T.F.-ESCOMBRARIES		182,82			182,82
2005.42.31291	T.F. ESCOLES BRESSOL		361,36			361,36
2005.71.11300	IBI URBANA		121,64			121,64
2005.71.30200	T.F.-ESCOMBRERIES		190,08			190,08
2006.71.11300	I.B.I. URBANA		328,50			328,50
2006.71.13000	IMPOST S/ ACTIVITATS ECONOMIQUES		723,47			723,47
2006.71.30200	T.F.-ESCOMBRARIES		413,82			413,82
2006.71.31291	T.F.- ESCOLES BRESSOL		940,90			940,90
2007.71.11300	I.B.I. URBANA		642,32			642,32
2007.71.11500	IMPOST VEHICLES TRACCIO MECANICA		917,86			917,86
2007.71.13000	IMPOST S/ ACTIVITATS ECONOMIQUES		7.907,97			7.907,97
2007.71.30200	T.F.-ESCOMBRARIES		2.055,29			2.055,29
2007.71.39300	INTERESSOS DEMORA		109,29			109,29
2008.0770.11300	I.B.I. URBANA		11.562,48			11.562,48
2008.0770.11500	IMPOST VEHICLES TRACCIO MECANICA		5.019,52			5.019,52

PRESSUPOST D'INGRESSOS
DRETS A COBRAR DE PRESSUPOSTOS TANCATS

DRETS CANCEL-LATS

EXERCICI

2017

APLICACIÓ PRESSUPOSTÀRIA	DESCRIPCIÓ	COBROS EN ESPÈCIE	INSOLVÈNCIES	PRESCRIPCIONS	ALTRES CAUSES	TOTAL DRETS CANCEL-LATS
2008.0770.13000	IMPOST S/ ACTIVITATS ECONOMIQUES		54.853,03			54.853,03
2008.0770.30200	T.F.-ESCOMBRARIES		1.592,61			1.592,61
2008.0770.33100	T.F.-ENTRADA VEHICLES		834,60			834,60
2008.0770.34201	P.P.-ESPAI EDUCATIU FAMILIAR		63,45			63,45
2008.0770.39110	SANCIONS TRIBUTARIES		421,28			421,28
2009.0770.11300	I.B.I. URBANA		22.122,85			22.122,85
2009.0770.11500	IMPOST VEHICLES TRACCIO MECANICA		11.120,80			11.120,80
2009.0770.11600	IMPOST INCREM.VALOR TERRENYS NATURAL.URBANA		18.383,44			18.383,44
2009.0770.13000	IMPOST S/ ACTIVITATS ECONOMIQUES		39.906,42			39.906,42
2009.0770.30200	T.F.-ESCOMBRARIES		3.166,86			3.166,86
2009.0770.33100	T.F.-ENTRADA VEHICLES		3.134,40			3.134,40
2009.0770.34201	P.P.-ESPAI EDUCATIU FAMILIAR		126,90			126,90
2009.0770.34204	P.P.ESCOLES BRESSOL		1.078,88			1.078,88
2009.0770.39300	INTERESSOS DEMORA		437,15			437,15
2010.0770.11300	I.B.I. URBANA		41.489,69			41.489,69
2010.0770.11500	IMPOST VEHICLES TRACCIO MECANICA		19.091,76			19.091,76
2010.0770.11600	IMPOST INCREM.VALOR TERRENYS NATURAL.URBANA		27.972,40			27.972,40
2010.0770.13000	IMPOST S/ ACTIVITATS ECONOMIQUES		54.198,61			54.198,61
2010.0770.29000	IMPOST S/CONSTRUCCIONS,INSTAL. I OBRES		32.701,94			32.701,94
2010.0770.30200	T.F.-ESCOMBRARIES		5.350,12			5.350,12

PRESSUPOST D'INGRESSOS
DRETS A COBRAR DE PRESSUPOSTOS TANCATS

DRETS CANCEL-LATS

EXERCICI 2017

APLICACIÓ PRESSUPOSTÀRIA	DESCRIPCIÓ	COBROS EN ESPÈCIE	INSOLVÈNCIES	PRESCRIPCIONS	ALTRES CAUSES	TOTAL DRETS CANCEL-LATS
2010.0770.32300	T.F.-OBERTURA ESTABLIMENTS		1.798,75			1.798,75
2010.0770.33100	T.F.-ENTRADA VEHICLES		3.565,30			3.565,30
2010.0770.34204	P.P.ESCOLES BRESSOL		1.176,65			1.176,65
2010.0770.34300	P.P.- INSTAL.LACIONS ESPORTIVES		45,40			45,40
2010.0770.39110	SANCIONS TRIBUTARIES		948,66			948,66
2010.0770.39190	SANCIONS ORDENANCES		6.000,00			6.000,00
2010.0770.39300	INTERESSOS DEMORA		1.940,07			1.940,07
2011.0770.11300	I.B.I. URBANA		77.170,34			77.170,34
2011.0770.11500	IMPOST VEHICLES TRACCIO MECANICA		20.735,77			20.735,77
2011.0770.11600	IMPOST INCREM.VALOR TERRENYS NATURAL.URBANA		75.621,00			75.621,00
2011.0770.13000	IMPOST S/ ACTIVITATS ECONOMIQUES		50.554,79			50.554,79
2011.0770.30200	T.F.-ESCOMBRARIES		7.611,02			7.611,02
2011.0770.30900	T.F.-CEMENTIRIS		35,95			35,95
2011.0770.31901	T.F.-SERVEIS SANITARIS		11,69			11,69
2011.0770.33100	T.F.-ENTRADA VEHICLES		7.411,97			7.411,97
2011.0770.33901	T.F.-MERCATS MUNICIPALS		1.355,89			1.355,89
2011.0770.33902	T.F.-UTILITZACIO VIA PUBLICA		1.367,98			1.367,98
2011.0770.34204	P.P.ESCOLES BRESSOL		740,31			740,31
2011.0770.34300	P.P.- INSTAL.LACIONS ESPORTIVES		255,90			255,90
2011.0770.39110	SANCIONS TRIBUTARIES		3.388,01			3.388,01

PRESSUPOST D'INGRESSOS
DRETS A COBRAR DE PRESSUPOSTOS TANCATS

DRETS CANCEL-LATS

EXERCICI

2017

APLICACIÓ PRESSUPOSTÀRIA	DESCRIPCIÓ	COBROS EN ESPÈCIE	INSOLVÈNCIES	PRESCRIPCIONS	ALTRES CAUSES	TOTAL DRETS CANCEL-LATS
2011.0770.39200	RECARREC UNIC		512,23			512,23
2011.0770.39300	INTERESSOS DEMORA		719,11			719,11
2012.0770.11300	I.B.I. URBANA		73.996,15			73.996,15
2012.0770.11500	IMPOST VEHICLES TRACCIO MECANICA		28.741,76			28.741,76
2012.0770.11600	IMPOST INCREM.VALOR TERRENYS NATURAL.URBANA		45.202,77			45.202,77
2012.0770.13000	IMPOST S/ ACTIVITATS ECONOMIQUES		78.788,92			78.788,92
2012.0770.30200	T.F.-ESCOBRARIES		36.633,21			36.633,21
2012.0770.30900	T.F.-CEMENTIRIS		185,00			185,00
2012.0770.31901	T.F.-SERVEIS SANITARIS		35,55			35,55
2012.0770.32100	T.F.-LLICENCIES URBANISTIQUES		3.517,04			3.517,04
2012.0770.32300	T.F.-OBERTURA ESTABLIMENTS		932,10			932,10
2012.0770.33100	T.F.-ENTRADA VEHICLES		9.213,15			9.213,15
2012.0770.33901	T.F.-MERCATS MUNICIPALS		2.747,19			2.747,19
2012.0770.33902	T.F.-UTILITZACIO VIA PUBLICA		1.410,00			1.410,00
2012.0770.34204	P.P.ESCOLES BRESSOL		1.894,17			1.894,17
2012.0770.34300	P.P.- INSTAL.LACIONS ESPORTIVES		458,90			458,90
2012.0770.39190	SANCIONS ORDENANCES		407,45			407,45
2012.0770.39200	RECARREC UNIC		884,93			884,93
2012.0770.39300	INTERESSOS DEMORA		3.044,12			3.044,12
2013.0331.31901	T.F.SERVEIS SANITARIS		32,45			32,45

PRESSUPOST D'INGRESSOS
DRETS A COBRAR DE PRESSUPOSTOS TANCATS

DRETS CANCEL-LATS

EXERCICI

2017

APLICACIÓ PRESSUPOSTÀRIA	DESCRIPCIÓ	COBROS EN ESPÈCIE	INSOLVÈNCIES	PRESCRIPCIONS	ALTRES CAUSES	TOTAL DRETS CANCEL-LATS
2013.0553.33901	T.F.MERCATS MUNICIPALS		5.985,31			5.985,31
2013.0553.39190	SANCIONS ORDENANCES		9.265,34			9.265,34
2013.0663.31200	T.F.ESCOLA EDUCACIÓ ESPECIAL VIROLAI		136,25			136,25
2013.0663.34204	P.P.ESCOLES BRESSOL		5.436,00			5.436,00
2013.0770.11300	I.B.I. URBANA		90.108,70			90.108,70
2013.0770.11500	IMPOST VEHICLES TRACCIO MECANICA		34.606,36			34.606,36
2013.0770.11600	IMPOST INCREM.VALOR TERRENYS NATURAL.URBANA		30.211,67			30.211,67
2013.0770.13000	IMPOST S/ ACTIVITATS ECONOMIQUES		93.474,38			93.474,38
2013.0770.30200	T.F.-ESCOMBRARIES		35.108,23			35.108,23
2013.0770.30900	T.F.-CEMENTIRIS		170,62			170,62
2013.0770.33100	T.F.-ENTRADA VEHICLES		25.441,90			25.441,90
2013.0770.33902	T.F.-UTILITZACIO VIA PUBLICA		1.410,00			1.410,00
2013.0770.39110	SANCIONS TRIBUTARIES		6.465,58			6.465,58
2013.0770.39200	RECARREC UNIC		126,34			126,34
2013.0770.39300	INTERESSOS DEMORA		6.444,06			6.444,06
2013.0781.33999	CONCESSIONS ADMINISTRATIVES		277,89			277,89
2013.1001.34300	P.P.INSTAL.LACIONS ESPORTIVES		749,51			749,51
2013.9999.39100	SANCIONS URBANÍSTIQUES		20,96			20,96
2014.0331.31901	T.F.SERVEIS SANITARIS		387,20			387,20
2014.0553.32300	T.F.OBERTURA ESTABLIMENTS		147,10			147,10

PRESSUPOST D'INGRESSOS
DRETS A COBRAR DE PRESSUPOSTOS TANCATS

DRETS CANCEL-LATS

EXERCICI

2017

APLICACIÓ PRESSUPOSTÀRIA	DESCRIPCIÓ	COBROS EN ESPÈCIE	INSOLVÈNCIES	PRESCRIPCIONS	ALTRES CAUSES	TOTAL DRETS CANCEL-LATS
2014.0553.33901	T.F.MERCATS MUNICIPALS		10.432,39			10.432,39
2014.0553.39190	SANCIONS ORDENANCES		19.599,36			19.599,36
2014.0663.31200	T.F.ESCOLA EDUCACIÓ ESPECIAL VIROLAI		1.505,42			1.505,42
2014.0663.34204	P.P.ESCOLES BRESSOL		21.552,77			21.552,77
2014.0663.34205	P.P.ESCOLA DE MÚSICA		73,73			73,73
2014.0770.11300	I.B.I. URBANA		109.037,08			109.037,08
2014.0770.11500	IMPOST VEHICLES TRACCIO MECANICA		58.442,35			58.442,35
2014.0770.11600	IMPOST INCREM.VALOR TERRENYS NATURAL.URBANA		282.701,73			282.701,73
2014.0770.13000	IMPOST S/ ACTIVITATS ECONOMIQUES		141.899,53			141.899,53
2014.0770.29000	IMPOST S/CONSTRUCCIONS,INSTAL. I OBRES		5.034,85			5.034,85
2014.0770.30200	T.F.-ESCOMBRARIES		64.582,39			64.582,39
2014.0770.30900	T.F.-CEMENTIRIS		2.577,43			2.577,43
2014.0770.33100	T.F.-ENTRADA VEHICLES		39.023,76			39.023,76
2014.0770.33902	T.F.-UTILITZACIO VIA PUBLICA		1.437,60			1.437,60
2014.0770.39110	SANCIONS TRIBUTARIES		21.813,02			21.813,02
2014.0770.39200	RECARREC UNIC		191,15			191,15
2014.0770.39300	INTERESSOS DEMORA		48.444,04			48.444,04
2014.0770.39301	INTERESSOS DE DEMORA DE FRACCIONAMENTS		19,38			19,38
2014.0770.39902	OBRES A CARREC DE PARTICULARS		2.034,68			2.034,68
2014.0881.34903	P.P.LUDOTECA		66,00			66,00

PRESSUPOST D'INGRESSOS
DRETS A COBRAR DE PRESSUPOSTOS TANCATS

DRETS CANCEL-LATS

APLICACIÓ PRESSUPOSTÀRIA	DESCRIPCIÓ	COBROS EN ESPÈCIE	INSOLVÈNCIES	PRESCRIPCIONS	EXERCICI 2017	
					ALTRES CAUSES	TOTAL DRETS CANCEL-LATS
2014.1001.34300	P.P.INSTAL.LACIONS ESPORTIVES		2.344,59			2.344,59
2014.9999.39100	SANCIONS URBANÍSTIQUES		1.205,23			1.205,23
2015.0331.31901	T.F.SERVEIS SANITARIS		1.026,00			1.026,00
2015.0553.33901	T.F.MERCATS MUNICIPALS		18.459,23			18.459,23
2015.0553.39190	SANCIONS ORDENANCES		21.049,44			21.049,44
2015.0663.31200	T.F.ESCOLA EDUCACIÓ ESPECIAL VIROLAI		2.376,20			2.376,20
2015.0663.34204	P.P.ESCOLES BRESSOL		20.077,90			20.077,90
2015.0663.34205	P.P.ESCOLA DE MÚSICA		186,69			186,69
2015.0665.34202	P.P.ESPAI NADÓ		12,20			12,20
2015.0770.11300	I.B.I. URBANA		109.396,84			109.396,84
2015.0770.11500	IMPOST VEHICLES TRACCIO MECANICA		182.011,52			182.011,52
2015.0770.11600	IMPOST INCREM.VALOR TERRENYS NATURAL.URBANA		65.574,20			65.574,20
2015.0770.13000	IMPOST S/ ACTIVITATS ECONOMIQUES		174.588,37			174.588,37
2015.0770.29000	IMPOST S/CONSTRUCCIONS,INSTAL. I OBRES		107,36			107,36
2015.0770.30200	T.F.-ESCOMBRARIES		55.412,48			55.412,48
2015.0770.30900	T.F.-CEMENTIRIS		4.278,20			4.278,20
2015.0770.33100	T.F.-ENTRADA VEHICLES		45.820,21			45.820,21
2015.0770.33902	T.F.-UTILITZACIO VIA PUBLICA		1.731,86			1.731,86
2015.0770.39110	SANCIONS TRIBUTARIES		190.065,27			190.065,27
2015.0770.39200	RECARREC UNIC		457,13			457,13

PRESSUPOST D'INGRESSOS
DRETS A COBRAR DE PRESSUPOSTOS TANCATS

DRETS CANCEL-LATS

EXERCICI

2017

APLICACIÓ PRESSUPOSTÀRIA	DESCRIPCIÓ	COBROS EN ESPÈCIE	INSOLVÈNCIES	PRESCRIPCIONS	ALTRES CAUSES	TOTAL DRETS CANCEL-LATS
2015.0770.39300	INTERESSOS DEMORA		5.493,83			5.493,83
2015.1001.34300	P.P.INSTAL.LACIONS ESPORTIVES		2.199,20			2.199,20
2016.0115.33901	T.F.MERCATS MUNICIPALS		16.481,75			16.481,75
2016.0115.39190	SANCIONS ORDENANCES		7.200,74			7.200,74
2016.0334.31200	T.F.ESCOLA EDUCACIÓ ESPECIAL VIROLAI		2.434,65			2.434,65
2016.0334.34204	P.P.ESCOLES BRESSOL		11.514,98			11.514,98
2016.0557.31901	T.F.SERVEIS SANITARIS		409,20			409,20
2016.0770.11300	I.B.I. URBANA		60.025,40			60.025,40
2016.0770.11500	IMPOST VEHICLES TRACCIO MECANICA		158.911,65			158.911,65
2016.0770.11600	IMPOST INCREM.VALOR TERRENYS NATURAL.URBANA		39.953,58			39.953,58
2016.0770.13000	IMPOST S/ ACTIVITATS ECONOMIQUES		152.626,12			152.626,12
2016.0770.30200	T.F.-ESCOBRARIES		27.972,10			27.972,10
2016.0770.30900	T.F.-CEMENTIRIS		234,85			234,85
2016.0770.33100	T.F.-ENTRADA VEHICLES		34.400,30			34.400,30
2016.0770.33902	T.F.-UTILITZACIO VIA PUBLICA		3.315,59			3.315,59
2016.0770.39110	SANCIONS TRIBUTARIES		15.001,85			15.001,85
2016.0770.39192	MULTES COERCITIVES		3.000,00			3.000,00
2016.0770.39200	RECARREC UNIC		632,50			632,50
2016.0770.39300	INTERESSOS DEMORA		3.893,99			3.893,99
2016.0884.34300	P.P.INSTAL.LACIONS ESPORTIVES		704,00			704,00

PRESSUPOST D'INGRESSOS
DRETS A COBRAR DE PRESSUPOSTOS TANCATS

DRETS CANCEL·LATS

EXERCICI

2017

APLICACIÓ PRESSUPOSTÀRIA	DESCRIPCIÓ	COBROS EN ESPÈCIE	INSOLVÈNCIES	PRESCRIPCIONS	ALTRES CAUSES	TOTAL DRETS CANCEL·LATS
TOTAL			3.544.145,39			3.544.145,39

EXERCICIS TANCATS

Data obtenció 19/09/2018

Pàg. 1

VARIACIÓ DE RESULTATS PRESSUPOSTARIS D' EXERCICIS ANTERIORS

	EXERCICI		2017
	TOTAL VARIACIÓ DRETS	TOTAL VARIACIÓ OBLIGACIONS	VARIACIÓ DE RESULTATS PRESSUPOSTARIS D'EXERCICIS ANTERIORS
- a) Operacions corrents	-3.850.334,34	-103,30	-3.850.231,04
- b) Operacions de capital			
1. TOTAL VARIACIÓ OPERACIONS NO FINANCERES (a+b)	-3.850.334,34	-103,30	-3.850.231,04
- c) Actius financers			
- d) Passius financers			
2. TOTAL VARIACIÓ OPERACIONS FINANCERES (c+d)			
TOTAL (1+2)	-3.850.334,34	-103,30	-3.850.231,04

EXERCICIS POSTERiors

COMPROMISOS DE DESPESA AMB CÀRREC A PRESSUPOSTOS D'EXERCICIS POSTERiors

EXERCICI 2017

APLIC. PRESSUPOSTÀRIA	DESCRIPCIÓ	COMPROMISOS DE DESPESES ADQUIRITS B CÀRREC AL PRESSUPOST DE L'EXERCICI				
		2.018	2.019	2.020	2.021	ANYS SUCCESSIUS
2017.0001.2311B.4800000	SUBVENCIO CORDIBAIX					
2017.0001.3380A.2260600	PREMIS CIUTAT DE CORNELLA					
2017.0001.3380A.4800000	SUBVENCIO AMICS DEL FERROCARRIL					
2017.0001.9120A.2260101	DESPESES FUNCIONAMENT REGIDORS					
2017.0001.9120A.2300000	DIETES REGIDORS					
2017.0001.9120A.2310000	DESPLAÇAMENTS REGIDORS					
2017.0001.9220B.2040000	LLOGUER DE VEHICLES					
2017.0001.9220B.2200001	MAT.OFICINA NO INVENT./ALCALDIA					
2017.0001.9220B.2200002	SUBMINISTRAMENT PETIT MATERIAL					
2017.0001.9220B.2200100	SUBSCRIPCIONS ALCALDIA					
2017.0001.9220B.2260101	ATENCIONS PROTOCOL.LÀRIES					
2017.0001.9220B.2260102	ACTES INSTITUCIONALS					
2017.0001.9220B.2260300	ANUNCIS OFICIALS/ALCALDIA					
2017.0001.9220B.2269900	TREBALLS EXTERNS/ALCALDIA					
2017.0001.9220B.2270600	C.P.S./ESTUDIS TECNICS					
2017.0001.9241D.4800000	SUBV.AS.MEMORIA HISTORICA I DEMOCRATICA DEL BAIX LL.					
2017.0001.9241F.2260600	REUNIONS, CONFERENCIES, CURSOS/CORNELLÀ VALORS					
2017.0002.1532A.6190000	REMODELACIÓ PLACES NARCÍS MONTURIOL I FRANCESC LAYRET	173.999,33				

EXERCICIS POSTERIORIS

COMPROMISOS DE DESPESA AMB CÀRREC A PRESSUPOSTOS D'EXERCICIS POSTERIORIS

EXERCICI 2017

APLIC. PRESSUPOSTÀRIA	DESCRIPCIÓ	COMPROMISOS DE DESPESES ADQUIRITS B CÀRREC AL PRESSUPOST DE L'EXERCICI				
		2.018	2.019	2.020	2.021	ANYS SUCCESSIUS
2017.0002.1532C.6090000	REFORMA ESPAIS URBANS AV. BAIX LLOBREGAT					
2017.0002.1710A.6190000	REMODO. PARC RIBERA (INV.FIN.SOSTENIBLE) (INC.16)					
2017.0002.3270H.2269902	ACTIVITATS PLA EDUCATIU ENTORN/INTEGRACIO I MEDIACIO					
2017.0002.3272B.2200001	MAT.OFICINA NO INVENT./INTEGRACIO I MEDIACIO					
2017.0002.3272B.2200101	LLIBRES I PUBLICACIONS/INTEGRACIO I MEDIACIO					
2017.0002.3272B.2269901	NOUS PROGRAMES DE CIUTAT/INTEGRACIO I MEDIACIO					
2017.0002.3272B.2269902	DESPESES DIVERSES/INTEGRACIO I MEDIACIO					
2017.0002.3272B.2270600	TREBALLS EXTERNES/CORNELLA PEL CIVISME					
2017.0002.3272B.6090000	INTEGRACIO SOCIAL I CONVIVENCIA CIUTADANA					
2017.0002.4920A.4800000	SUBV. FUNDACIO PRIV.SOCIETAT DEL CONEIXEMENT					
2017.0002.9220A.2200001	MAT. OFICINA NO INVENT./PROGRAMES D'ALCALDIA					
2017.0002.9220A.2200101	LLIBRES I PUBLICACIONS/PROGRAMES D'ALCALDIA					
2017.0002.9220A.2210503	SUBMINISTRAMENT AIGUA FONTS/PROG. ALCALDIA					
2017.0002.9220A.2260300	ANUNCIS OFICIALS/PROGRAMES D'ALCALDIA					
2017.0002.9220A.2269900	TREBALLS EXTERNES/PROGRAMES D'ALCALDIA					
2017.0002.9220A.2269901	NOUS PROGRAMES DE CIUTAT/PROGRAMES D'ALCALDIA					
2017.0002.9220A.2269902	DESPESES DIVERSES/PROGRAMES D'ALCALDIA					
2017.0002.9220A.2270600	C.P.S./ESTUDI CRITERIS MILLORES I INNOVACIO SERVEIS MPALS.					

EXERCICIS POSTERIORIS

COMPROMISOS DE DESPESA AMB CÀRREC A PRESSUPOSTOS D'EXERCICIS POSTERIORIS

EXERCICI 2017

APLIC. PRESSUPOSTÀRIA	DESCRIPCIÓ	COMPROMISOS DE DESPESES ADQUIRITS B CÀRREC AL PRESSUPOST DE L'EXERCICI				
		2.018	2.019	2.020	2.021	ANYS SUCCESSIUS
2017.0002.9220A.6230009	MATERIAL INVENTARIABLE/PROGRAMES ALCALDIA					
2017.0002.9241F.2260600	REUNIONS, CONFERENCIES, CURSOS/CORNELLA VALORS					
2017.0002.9250A.2200001	MAT.OFICINA NO INVENT./OF. ATENCIO CIUTADA					
2017.0002.9250A.2200101	LLIBRES I PUBLICACIONS/OF. ATENCIO CIUTADA					
2017.0002.9250A.2200201	MAT.INFORMATIC NO INV./OF.ATENCIO CIUTADA					
2017.0002.9250A.2210503	SUBM. AIGUA FONTS/OF.ATENCIO CIUTADA					
2017.0002.9250A.2269902	DESPESES DIVERSES/OF.ATENCIO CIUTADA					
2017.0003.1700A.2260200	PUBLICITAT/MEDI AMBIENT					
2017.0003.2312A.2260200	PUBLICITAT/POLÍTIQUES D'IGUALTAT					
2017.0003.2411G.2260200	PUBLICITAT/POLITIQUES D'OCUPACIO					
2017.0003.2411P.2260200	PUBLICITAT/JOVES PER A L'OCUPACIO					
2017.0003.3110A.2260200	PUBLICITAT/SALUT PÚBLICA					
2017.0003.3200A.2260200	PUBLICITAT/EDUCACIO					
2017.0003.3200F.2260200	PUBLICITAT I DIFUSIO/JORNADES F.P.					
2017.0003.3300B.2260200	PUBLICITAT/CULTURA	4.143,04				
2017.0003.3300B.2260201	PLA COMUNICACIÓ ACTIV. CIUTADANES					
2017.0003.3301A.2260200	PUBLICITAT/JOVENTUT I SOLIDARITAT					
2017.0003.3330B.2260200	PUBLICAC. I PUBLICITAT/PATRIMONI CULTURAL					

EXERCICIS POSTERiors

COMPROMISOS DE DESPESA AMB CÀRREC A PRESSUPOSTOS D'EXERCICIS POSTERiors

EXERCICI 2017

APLIC. PRESSUPOSTÀRIA	DESCRIPCIÓ	COMPROMISOS DE DESPESES ADQUIRITS B CÀRREC AL PRESSUPOST DE L'EXERCICI				
		2.018	2.019	2.020	2.021	ANYS SUCCESSIUS
2017.0003.3330B.2400000	EDICIONS/PATRIMONI CULTURAL					
2017.0003.3360A.2260200	PUBLICAC.I PUBLICITAT/PATRIMONI CULTURAL					
2017.0003.3380A.2260200	PUBLICITAT/PALLASSOS					
2017.0003.3400A.2260200	PUBLICITAT/ESPORTS					
2017.0003.4301A.2260200	PROMOCIÓ I PUBLICITAT/COMERÇ					
2017.0003.4910B.4670000	CONSORCI GESTIO TV DIGITAL TERRESTRE BAIX LL.					
2017.0003.9200M.2200001	MAT.OFICINA NO INVENT./PREMSA					
2017.0003.9200M.2200201	MAT.INFORMATIC NO INVENT./PREMSA					
2017.0003.9200M.2210503	SUBMINISTRAMENT AIGUA FONTS/COMUNICACIO					
2017.0003.9200M.2260200	PUBLICACIONS I PUBLICITAT					
2017.0003.9200M.2270400	ALLOTJAMENT WEB					
2017.0003.9200M.2279900	TREBALLS EXTERNES	21.477,50				
2017.0003.9200M.2400000	REVISTA MUNICIPAL	17.194,19				
2017.0003.9240A.2260200	PUBLIC.I PUBLICITAT/ACCIO COMUNITARIA					
2017.0003.9340A.2260200	PUBLICITAT/TRESORERIA					
2017.0004.9220C.2200001	MAT.OFICINA NO INVENT./SINDIC GREUGES					
2017.0004.9220C.2260101	ATENCIONS PROTOCOL.LARIES/SINDIC GREUGES					
2017.0004.9220C.2269902	DESPESES DIVERSES/SINDIC GREUGES					
2017.0006.9200C.2060000	LLOGUER EQUIPS INFORMATICS	48.133,24				

EXERCICIS POSTERIORIS

COMPROMISOS DE DESPESA AMB CÀRREC A PRESSUPOSTOS D'EXERCICIS POSTERIORIS

EXERCICI 2017

APLIC. PRESSUPOSTÀRIA	DESCRIPCIÓ	COMPROMISOS DE DESPESES ADQUIRITS B CÀRREC AL PRESSUPOST DE L'EXERCICI				
		2.018	2.019	2.020	2.021	ANYS SUCCESSIUS
2017.0006.9200C.2160000	MANTENIMENT EQUIPS INFORMÀTICS	67.930,85	6.049,33			
2017.0006.9200C.2200100	SUBSCRIPCIONS/INFORMÀTICA					
2017.0006.9200C.2200101	LLIBRES I PUBLICACIONS/INFORMÀTICA					
2017.0006.9200C.2200201	MAT.INFORMÀTIC NO INVENT./INFORMÀTICA					
2017.0006.9200C.2210503	SUBMINISTRAMENT AIGUA FONTS/INFORMÀTICA					
2017.0006.9200C.2220300	COMUNICACIONS INFORMÀTIQUES					
2017.0006.9200C.2269902	DESPESES DIVERSES/INFORMÀTICA					
2017.0006.9200C.2270601	AUDITORIA LLEI PROTECCIO DADES					
2017.0006.9200C.2270602	ASSESSORAMENT ELABORACIO PLECS CONTRACTES					
2017.0006.9200C.2270603	ASSESSORAMENT TECNIC/INFORMÀTICA					
2017.0006.9200C.6230000	ADQUISICIO PROJECTORS/INFORMÀTICA					
2017.0006.9200C.6260001	INVERSIONS EN EQUIPS INFORMÀTICS (HARDWARE)	52.034,19				
2017.0006.9200C.6260002	INVERSIONS EN EQUIPS INFORMÀTICS (HARDWARE) (INC.16)					
2017.0006.9200C.6400001	ELABORACIO WEB MUNICIPAL	59.169,00				
2017.0006.9200C.6410000	INV. EN APLICACIONS INFORMÀTIQUES (SOFTWARE)	290.400,00	102.781,45			
2017.0006.9200F.2060000	LLOGUER EQUIPS TELEFONICS					
2017.0006.9200F.2160000	MANT. EQUIPS I INSTAL.LACIONS TELEFONIQUES					
2017.0006.9200F.2220000	CONSUM TELEFONS					

EXERCICIS POSTERIORIS

COMPROMISOS DE DESPESA AMB CÀRREC A PRESSUPOSTOS D'EXERCICIS POSTERIORIS

EXERCICI 2017

APLIC. PRESSUPOSTÀRIA	DESCRIPCIÓ	COMPROMISOS DE DESPESES ADQUIRITS B CÀRREC AL PRESSUPOST DE L'EXERCICI				
		2.018	2.019	2.020	2.021	ANYS SUCCESSIUS
2017.0009.1532A.6190000	REMODELACIO C/VERGE MONTSERRAT					
2017.0009.1532A.6190002	REMODELACIÓ CTRA. DEL PRAT					
2017.0009.1532A.6190003	REMODELACIÓ AVDA. PAU PICASSO					
2017.0009.1532C.6090001	MILLORA ENTRADA NORD CIUTAT AV.SANT ILDEFONS	186.397,99				
2017.0009.1710A.6190001	REMODELACIÓ PARC CANAL DE LA INFANTA	169.258,73				
2017.0009.9241G.2200001	MAT.OFICINA NO INVENT./INNOVACIO URBANA I SOCIAL					
2017.0009.9241G.2260300	ANUNCIS OFICIALS/INNOVACIO URBANA I SOCIAL					
2017.0009.9241G.2269900	TREBALLS EXTERNES/INNOVACIO URBANA I SOCIAL					
2017.0009.9241G.2269902	DESPESES DIVERSES/INNOVACIO URBANA I SOCIAL					
2017.0009.9241G.2270600	C.P.S./ESTUDIS TECNICS INNOVACIO URBANA I SOCIAL					
2017.0010.9230A.2270600	ESTUDIS I TREBALLS TECNICS/TRANSPARENCIA					
2017.0112.1330A.2100000	SENYALITZACIO					
2017.0112.1330A.2130001	COL.LISIONS (A)					
2017.0112.1330A.2130003	REPARACIO SEMAFORS	39.200,00				
2017.0112.1330A.2279902	C.P.S./MANTENIMENT SEMÀFORS	32.207,64				
2017.0112.1500C.2030000	LLOGUER MAQUINARIA	45.000,00	10.602,74			
2017.0112.1500C.2120000	EXECUCIONS SUBSIDIÀRIES					
2017.0112.1500C.2140000	REPARACIO PARC MOBIL (A)					
2017.0112.1500C.2210301	COMBUSTIBLE/MANTENIMENT	23.000,00	21.083,33			

EXERCICIS POSTERiors

COMPROMISOS DE DESPESA AMB CÀRREC A PRESSUPOSTOS D'EXERCICIS POSTERiors

EXERCICI 2017

APLIC. PRESSUPOSTÀRIA	DESCRIPCIÓ	COMPROMISOS DE DESPESES ADQUIRITS B CÀRREC AL PRESSUPOST DE L'EXERCICI				
		2.018	2.019	2.020	2.021	ANYS SUCCESSIUS
2017.0112.1500C.2219906	SUBM. PRODUCTES VEHICLES/MANTENIMENT					
2017.0112.1500C.2270600	C.P.S./ASSISTENCIA TECNICA					
2017.0112.1500C.6230001	ADQUISICIO MAQUINARIA/MANTENIMENT					
2017.0112.1500C.6230003	ADQUISICIÓ EINES/MANTENIMENT					
2017.0112.1500C.6240000	ADQUISICIO VEHICLES/MANTENIMENT (INC.16)					
2017.0112.1500C.6240001	ADQUISICIO VEHICLES/MANTENIMENT					
2017.0112.1500C.6320000	MAT.REG/MANTENIMENT INSTAL.LACIONS					
2017.0112.1510B.2100000	ELIMINACIÓ HORTS IL-LEGALS					
2017.0112.1510C.2040000	RENTING VEHICLES BRIGADA					
2017.0112.1510C.2130001	REPARACIÓ MAQUINARIA/MANTENIMENT					
2017.0112.1510D.2130000	VANDALISME (A)					
2017.0112.1510D.2150000	REPARACIO MOBILIARI URBA	184.695,32				
2017.0112.1510D.2219900	MATERIAL ESPECIAL/MANTENIMENT					
2017.0112.1510D.2279903	C.P.S./MANTENIMENT MOBILIARI URBA	38.115,00				
2017.0112.1510D.6090001	CONSTRUCCIÓ SKATE PARC (INC.16)					
2017.0112.1510D.6190000	MILLORA DE PIPICANS (INC.16)					
2017.0112.1510D.6190001	OBRES PIPICANS					
2017.0112.1510D.6250000	JOCS INFANTILS					
2017.0112.1510D.6250001	MOBILIARI URBA					

EXERCICIS POSTERIORIS

COMPROMISOS DE DESPESA AMB CÀRREC A PRESSUPOSTOS D'EXERCICIS POSTERIORIS

EXERCICI 2017

APLIC. PRESSUPOSTÀRIA	DESCRIPCIÓ	COMPROMISOS DE DESPESES ADQUIRITS B CÀRREC AL PRESSUPOST DE L'EXERCICI				
		2.018	2.019	2.020	2.021	ANYS SUCCESSIUS
2017.0112.1510D.6250002	MOBILIARI URBÀ (INC.16)					
2017.0112.1510D.6250004	MOBILIARI URBA (CR)					
2017.0112.1510D.6250005	TENDALLS VIA PUBICA					
2017.0112.1532A.6190000	MILLORA VIALITAT CARRERS I PLACES					
2017.0112.1532A.6190001	REURB. PL.ESTACIÓ (RENFE) (PRES.PART.)					
2017.0112.1532A.6190002	MILLORA CARRIL BICI (PRES.PART.)					
2017.0112.1532A.6190003	SUPRESSIO BARRERES ARQUITECTONIQUES (PRES.PART.)					
2017.0112.1532A.6190004	RENOVACIO VORERA C/MANUEL MARINÉ (PRES.PART.)					
2017.0112.1532A.6190005	PARC INFANTIL C/JOAN MARAGALL (PRES.PART.)					
2017.0112.1532A.6190007	MILLORA VIALITAT CARRERS I PLACES (INC.16)					
2017.0112.1532A.6190008	MILLORA VIALITAT CARRERS I PLACES (INC.12)					
2017.0112.1532A.6190009	MILLORA VIALITAT CARRERS I PLACES (INV.FIN.SOSTENIBLE)					
2017.0112.1532B.2100000	REPARACIO VIES PUBLIQUES (A)					
2017.0112.1532B.2219900	SUBM. MATERIAL VIES PUBLIQUES	31.873,42				
2017.0112.1532C.6190000	INFRASTRUCTURES URBANES	393.588,80				
2017.0112.1532C.6190001	INFRASTRUCTURES URBANES (INC.16)					
2017.0112.1532C.6190002	INFRASTRUCTURES URBANES (INV.FIN.SOSTENIBLE)					
2017.0112.1600A.2279900	C.P.S./CLAVEGUERAM	594.919,69	594.919,69	49.576,64		

EXERCICIS POSTERIORIS

COMPROMISOS DE DESPESA AMB CÀRREC A PRESSUPOSTOS D'EXERCICIS POSTERIORIS

EXERCICI 2017

APLIC. PRESSUPOSTÀRIA	DESCRIPCIÓ	COMPROMISOS DE DESPESES ADQUIRITS B CÀRREC AL PRESSUPOST DE L'EXERCICI				
		2.018	2.019	2.020	2.021	ANYS SUCCESSIUS
2017.0112.1600A.6190000	OBRES REPARACIO COL.LECTOR IV	193.555,80				
2017.0112.1600A.6190001	OBRES REPARACIÓ COL.LECTOR IV (INC.16)					
2017.0112.1600A.6190002	OBRES COL.LECTOR IV (INV.FIN.SOSTENIBLE)					
2017.0112.1621A.2269900	ELIMINACIO RESIDUS VIA PUBLICA					
2017.0112.1621A.2279900	C.P.S./RECOLLIDA ESCOMBRARIES	1.617.087,54	1.617.087,54	134.757,30		
2017.0112.1621A.2279901	INCIDÈNCIES					
2017.0112.1621A.2279902	CPS/RECOLLIDA SELECTIVA					
2017.0112.1621A.2279903	C.P.S./RECOLLIDA SELECTIVA MATERIA ORGANICA	250.173,81	250.173,81	20.847,82		
2017.0112.1621A.2279909	CPS/RECOLLIDA SELECTIVA	925.992,24	925.992,24	77.166,02		
2017.0112.1622A.2279900	C.P.S./SERVEIS DEIXALLERIA	78.201,28				
2017.0112.1630A.2270000	C.P.S./NETEJA VIARIA	4.425.607,70	4.425.607,70	368.800,64		
2017.0112.1630A.6240000	ADQ. REVERSIÓ VEHICLES NETEJA VIARIA (INC.15)					
2017.0112.1650A.2030000	LLOGUER GRUPS ELECTROGENS					
2017.0112.1650A.2130002	REPARACIO ENLLUMENAT PUBLIC					
2017.0112.1650A.2210001	SUBMINISTRAMENT LLUM EXTERIOR					
2017.0112.1650A.2279900	C.P.S./ENLLUMENAT PUBLIC I ALTRES SERVEIS	505.471,38	37.679,12			
2017.0112.1650A.2279901	C.P.S./INSPECCIÓ INSTAL.LACIONS ELECTRIQUES					
2017.0112.1650A.6190004	ENLLUMENAT PUBLIC					
2017.0112.1650A.6330000	RENOVACIO PUNTS DE LLUM					

EXERCICIS POSTERIORIS

COMPROMISOS DE DESPESA AMB CÀRREC A PRESSUPOSTOS D'EXERCICIS POSTERIORIS

EXERCICI 2017

APLIC. PRESSUPOSTÀRIA	DESCRIPCIÓ	COMPROMISOS DE DESPESES ADQUIRITS B CÀRREC AL PRESSUPOST DE L'EXERCICI				
		2.018	2.019	2.020	2.021	ANYS SUCCESSIUS
2017.0112.1650A.6330001	RENOVACIO PUNTS DE LLUM (INV.FIN.SOSTENIBLE)					
2017.0112.1650A.6330002	RENOVACIO PUNTS DE LLUM (INC.16)					
2017.0112.1710A.2100000	CONSERVACIO JARDINERIA					
2017.0112.1710A.2100001	REP. INSTAL.LACIO REG PER ASPERSIO	30.389,43	3.396,09			
2017.0112.1710A.2100004	CONSERVACIÓ CAMINS FLUVIALS					
2017.0112.1710A.2210101	SUBMINISTRAMENT AIGUA EXTERIOR					
2017.0112.1710A.2219900	SUBM. MATERIAL JARDINERIA	23.065,62				
2017.0112.1710A.2279900	C.P.S./CONS. JARDINS I ZONES VERDES	1.910.751,80				
2017.0112.1710A.2279901	C.P.S./MANT. INSTAL.LACIONS REG	40.937,21				
2017.0112.1710A.6090000	INSTAL.LACIONS MATERIAL REG					
2017.0112.1710A.6090001	INSTAL.LACIONS MATERIAL REG (INV.FIN.SOSTENIBLE) (INC.16)					
2017.0112.1710A.6090002	INSTAL.LACIONS MATERIAL REG (INC.16)					
2017.0112.1710A.6090003	INST. MAT.REG (INV.FIN.SOSTENIBLE)					
2017.0112.1710A.6190000	PLANT.ARBRES I CIRURGIA ARBORIA					
2017.0112.1710A.6190001	PLANT. ARBRES I CIRURGIA ARBORIA (INC.16)					
2017.0112.1710A.6190002	PLANT. ARBRES I CIRURGIA ARB. (INV.FIN.SOSTENIBLE) (INC.16)					
2017.0112.1710A.6190003	PLANT.ARBRES I CIRURGIA ARBÒRIA (INV.FIN.SOSTENIBLE)					
2017.0112.1710A.6220000	CASETES HORTS URBANS					

EXERCICIS POSTERIORIS

COMPROMISOS DE DESPESA AMB CÀRREC A PRESSUPOSTOS D'EXERCICIS POSTERIORIS

EXERCICI 2017

APLIC. PRESSUPOSTÀRIA	DESCRIPCIÓ	COMPROMISOS DE DESPESES ADQUIRITS B CÀRREC AL PRESSUPOST DE L'EXERCICI				
		2.018	2.019	2.020	2.021	ANYS SUCCESSIUS
2017.0112.2410A.2210001	SUBMINISTRAMENT LLUM/POL. OCUPACIO					
2017.0112.3111B.2279900	RECOLLIDA D'ANIMALS	5.000,00				
2017.0112.3230B.2120001	CONSERVACIO I REPARACIO ESCOLES					
2017.0112.3230B.2219900	SUBM. MATERIAL ESCOLES					
2017.0112.3230B.4800000	TRANSFERENCIES COL.LEGIS/MANTENIMENT					
2017.0112.3230B.6220000	CONST. SALA POLIVALENT CEIP L'ARENY	79.928,01				
2017.0112.3230B.6320000	INSTAL.LACIONS ESCOLES					
2017.0112.3230B.6320001	OBRES CEIP MEDITERRANIA (INC.15)					
2017.0112.3230B.6320002	REPARACIO ESCOLES PUBLIQUES					
2017.0112.3230B.6320003	INSTAL.LACIONS ESCOLES (INC.16)					
2017.0112.3230B.6320004	REPARACIO ESCOLES PUBLIQUES (INC.16)					
2017.0112.3230B.6320005	OBRES CEIP TORRE LA MIRANDA (INC.15)					
2017.0112.3230B.6320007	OBRES CENTRES EDUCATIUS (INC.16)					
2017.0112.3230B.6320008	OBRES CENTRES EDUCATIUS	44.585,44				
2017.0112.3230C.6250000	TENDALLS ESC.BRESSOL LINDAVISTA (PRES.PART.)					
2017.0112.3260F.7640000	TRANSFERENCIA CONVENI A.M.B. ESC. MPAL. MUSICA CAN BAGARIA		1.321.616,23			
2017.0112.3360A.6190000	ACTUACIONS EDIFICIS PATRIMONI MPAL.					
2017.0112.3380A.6290000	CONSTRUCCIO PLATAFORMA CARROSSES REIS					

EXERCICIS POSTERIORIS

COMPROMISOS DE DESPESA AMB CÀRREC A PRESSUPOSTOS D'EXERCICIS POSTERIORIS

EXERCICI 2017

APLIC. PRESSUPOSTÀRIA	DESCRIPCIÓ	COMPROMISOS DE DESPESES ADQUIRITS B CÀRREC AL PRESSUPOST DE L'EXERCICI				
		2.018	2.019	2.020	2.021	ANYS SUCCESSIUS
2017.0112.3420B.2120000	OBRES ENLLAVISSAMENT TERRES C.F. SANT ILDEFONS					
2017.0112.3420B.2130000	CONS. I REP. INSTAL.LACIONS ESPORTIVES	11.483,00	956,92			
2017.0112.3420B.2130001	CONS. I REP. INSTAL.LACIO ESTADI RUGBY					
2017.0112.3420B.2219900	SUBM. MATERIAL INSTAL.LACIONS ESPORTIVES					
2017.0112.3420B.2270000	C.P.S./NETEJA CAMPS FUTBOL					
2017.0112.3420B.4800001	SUBVENCIO MANTENIMENT C.F. FONTSANTA					
2017.0112.3420B.6220001	ACTUACIONS CAN MERCADER	232.489,40				
2017.0112.3420B.6220003	INVERSIO NOVA EN INST.ESPORTIVES (INC.16)					
2017.0112.3420B.6220004	ROCODROM CAN MERCADER (INC.16)					
2017.0112.3420B.6320000	INSTAL.LACIONS/INSTAL.LACIONS ESPORTIVES					
2017.0112.3420B.6320002	INSTAL./INSTAL.ESPORTIVES (INC.16)					
2017.0112.3420B.6320003	GRADES PAVELLÓ ALMEDA (INC.15)					
2017.0112.3420B.6320004	RENOVACIÓ TARTAN ESTADI MUNICIPAL (INC.15)					
2017.0112.3420B.6320005	RENOVACIÓ GESPA CF ST.ILDEFONS (INC.15)					
2017.0112.3420B.6320006	ACTUACIONS ESTADI ATLETISME-RUGBY					
2017.0112.3420B.6320007	RENOVACIÓ GESPA CF CORNELLÀ (FUTBOL 7) (INC.16)					
2017.0112.3420B.6320008	AMPLIACIÓ ROCÒDROM (INC.15)					
2017.0112.3420B.6320009	RENOVACIÓ GESPA CAMP FUTBOL FONTSANTA					
2017.0112.4312A.6220000	CORTINES AIRE CONDICIONAT MERCATS MPALS.					

EXERCICIS POSTERIORIS

COMPROMISOS DE DESPESA AMB CÀRREC A PRESSUPOSTOS D'EXERCICIS POSTERIORIS

EXERCICI 2017

APLIC. PRESSUPOSTÀRIA	DESCRIPCIÓ	COMPROMISOS DE DESPESES ADQUIRITS B CÀRREC AL PRESSUPOST DE L'EXERCICI				
		2.018	2.019	2.020	2.021	ANYS SUCCESSIUS
2017.0112.4312A.6230003	INV. MAQUINARIA, INSTAL. I UTILLATGE (PLA ST.ILDEFONS)					
2017.0112.4312A.6250000	ADQUISICIO MOBILIARI/MERCATS (INC.15)					
2017.0112.4312A.6320001	REFORMES MERCAT ST.ILDEFONS (INC.15)	53.519,43				
2017.0112.9330B.2120000	CONSERVACIO I REPARACIO EDIFICIS	17.105,25				
2017.0112.9330B.2120001	ESCOMESSES					
2017.0112.9330B.2120003	ESCOMESSES (CR)					
2017.0112.9330B.2130000	REP. CALEFACCIO I AIRE CONDICIONAT	141.890,91	150.000,00	12.500,00		
2017.0112.9330B.2130001	REPARACIO ALARMES I EXTINTORS	2.032,32				
2017.0112.9330B.2130002	REPARACIO ASCENSORS					
2017.0112.9330B.2130003	REP. CALEFACCIO I AIRE CONDICIONAT (CR)					
2017.0112.9330B.2130004	REPARACIO ALARMES I EXTINTORS (CR)					
2017.0112.9330B.2130005	REPARACIO ASCENSORS (CR)					
2017.0112.9330B.2210001	SUBMINISTRAMENT LLUM EDIFICIS					
2017.0112.9330B.2210101	SUBMINISTRAMENT AIGUA EDIFICIS					
2017.0112.9330B.2210201	SUBMINISTRAMENT GAS EDIFICIS					
2017.0112.9330B.2219900	SUBMINISTRAMENT MATERIAL EDIFICIS	18.676,35				
2017.0112.9330B.2269900	DESPESES DIVERSES/EDIFICIS MUNICIPALS					
2017.0112.9330B.2279900	C.P.S./ CALEFACCIO I AIRE CONDICIONAT	146.174,57	149.394,78	12.449,57		

EXERCICIS POSTERIORIS

COMPROMISOS DE DESPESA AMB CÀRREC A PRESSUPOSTOS D'EXERCICIS POSTERIORIS

EXERCICI 2017

APLIC. PRESSUPOSTÀRIA	DESCRIPCIÓ	COMPROMISOS DE DESPESES ADQUIRITS B CÀRREC AL PRESSUPOST DE L'EXERCICI				
		2.018	2.019	2.020	2.021	ANYS SUCCESSIUS
2017.0112.9330B.2279901	C.P.S./EXTINTORS I ALARMES	6.679,00				
2017.0112.9330B.2279902	CPS/MANT.INST.ELECTRIQUES,FONTANERIA I ALTRES SERV.	161.201,65	13.433,47			
2017.0112.9330B.2279903	C.P.S./MANTENIMENT ASCENSORS	30.504,70	4.371,92	1.996,21	1.829,86	
2017.0112.9330B.6230000	INST.DESFIBRIL.LADORS EDIF.MPALS. (PRES.PART.)					
2017.0112.9330B.6230005	AIRE CONDICIONAT I CALEFACCIO					
2017.0112.9330B.6320000	INSTAL.LACIONS EDIFICIS PUBLICS					
2017.0112.9330B.6320001	REFORMES EDIFICIS MUNICIPALS	22.372,90				
2017.0112.9330B.6320003	INSTAL.LACIONS EDIFICIS PUBLICS (INC.15)					
2017.0112.9330B.6320004	REFORMES EDIFICIS MUNICIPALS (INC.16)					
2017.0112.9330B.6320005	OBRES CASETA CAN MERCADER					
2017.0112.9330B.6320006	REF.EDIFICIS PÚBLICS (INV.FIN.SOSTENIBLE)					
2017.0112.9330C.2211001	PRODUCTES NETEJA					
2017.0112.9330C.2270000	C.P.S./NETEJA CENTRES	17.058,74				
2017.0112.9330C.6320000	INSTAL.LACIONS EDIFICIS PUBLICS					
2017.0113.1500D.2270601	C.P.S.ASSISTENCIA TECNICA/PROJECTES D'ESPAI PÚBLIC					
2017.0113.1510A.6000000	ADQUISICIO TERRENYS (INC.07)					
2017.0113.1510A.6000001	ADQUISICIÓ TERRENYS					
2017.0113.1510A.6090000	CTRA.HOSPITALET (3A FASE) (INC.09)					

EXERCICIS POSTERIORIS

COMPROMISOS DE DESPESA AMB CÀRREC A PRESSUPOSTOS D'EXERCICIS POSTERIORIS

EXERCICI 2017

APLIC. PRESSUPOSTÀRIA	DESCRIPCIÓ	COMPROMISOS DE DESPESES ADQUIRITS B CÀRREC AL PRESSUPOST DE L'EXERCICI				
		2.018	2.019	2.020	2.021	ANYS SUCCESSIUS
2017.0113.1510A.6090001	CTRA. HOSPITALET (3A FASE) (INC.11)					
2017.0113.1510A.6090002	CTRA. D'HOSPITALET (3a FASE) (INC.12)					
2017.0113.1510A.6090003	CTRA. D'HOSPITALET (3ª FASE) (INC.10)					
2017.0113.1510A.6190000	MILLORA VIALITAT CARRERS I PLACES (INC.12)					
2017.0113.1510A.6190001	MILLORES CARRERS GAVARRA-C/LLINARS (INC.10)					
2017.0113.1510A.6190002	MILLORES CARRERS CENTRE/CINEMA BEL (INC.11)					
2017.0113.1510A.6190003	MILLORES CARRERS GAVARRA-C/LLINARS (INC.11)					
2017.0113.1510A.6190004	MILLORA VIALITAT CARRERS I PLACES					
2017.0113.1510A.6190005	ENTORN CASAL GENT GRAN ALMEDA					
2017.0113.1510A.6190006	ENTORN CASAL GENT GRAN ALMEDA (INC.09)					
2017.0113.1510A.6190007	MILLORES CARRERS CENTRE-CINEMA BEL (INC.10)					
2017.0113.1510A.6190008	REMODO. CARRERS I PLACES (MIRANDA-P.MALLORCA.MJ.PALET)					
2017.0113.1510A.6190010	REMODELACIO CARRERS I PLACES (INC.05)					
2017.0113.1510D.6090001	CONSTRUCCIO SKATE PARC (INC.15)					
2017.0113.1532A.6190001	MILLORA VIALITAT CARRERS I PLACES (INC.12)					
2017.0113.1532A.6190002	MILLORA VIALITAT CARRERS I PLACES (INC.14)					
2017.0113.1532C.6190001	INFR ESTRUCTURES URBANES (INC.15)					
2017.0113.1532C.6190002	INFRASTRUCTURES URBANES (INC.10)					

EXERCICIS POSTERIORIS

COMPROMISOS DE DESPESA AMB CÀRREC A PRESSUPOSTOS D'EXERCICIS POSTERIORIS

EXERCICI 2017

APLIC. PRESSUPOSTÀRIA	DESCRIPCIÓ	COMPROMISOS DE DESPESES ADQUIRITS B CÀRREC AL PRESSUPOST DE L'EXERCICI				
		2.018	2.019	2.020	2.021	ANYS SUCCESSIUS
2017.0113.1600A.6190001	OBRES REPARACIO COL.LECTOR IV (INC.15)					
2017.0113.1600A.6190002	REPARACIO COLECTOR III (INC. 11)					
2017.0113.1650A.6090000	IL.LUMINACIÓ BAIX CONSUM (PLA ST.ILDEFONS)					
2017.0113.1710A.6320000	ACTUACIONS PARC DE LA INFANTA					
2017.0113.321B1.6320001	ESCOLES PÚBLIQUES (INC.13)					
2017.0113.321B1.6320002	ESCOLES PUBLIQUES					
2017.0113.3230B.6320000	ACTUACIO ESCOLA MAG MAGINET					
2017.0113.3230B.6320001	OBRES CEIP MARE DE DEU DE MONTSERRAT(INC.15)					
2017.0113.3230B.6320003	OBRES CEIP ELS PINS(INC.15)					
2017.0113.3230B.6320004	OBRES CEIP MEDITERRANIA (INC.15)					
2017.0113.3230B.6320005	OBRESCEIP TORRE DE LA MIRANDA (INC.15)					
2017.0113.3420B.6220000	ROCODROM CAN MERCADER					
2017.0113.3420B.6320000	REPARACIO GOTERES CAN CARBONELL (INC.14)					
2017.0113.3420B.6320001	AMPLIACIO ROCODROM (INC.15)					
2017.0113.3420B.6320002	GRADES C.F.ALMEDA I FONTSANTA (INC.14)					
2017.0113.3420B.6320003	GRADES PAVELLO ALMEDA (INC.15)					
2017.0113.3420B.6320004	RENOVACIO TARTAN ESTADI MUNICIPAL(INC.15)					
2017.0113.3420B.6320005	RENOVACIO GESPA C.F. ST. ILDEFONS(INC.15)					
2017.0113.3420B.6320006	OBRES PAVELLO RIERA					

EXERCICIS POSTERIORIS

COMPROMISOS DE DESPESA AMB CÀRREC A PRESSUPOSTOS D'EXERCICIS POSTERIORIS

EXERCICI 2017

APLIC. PRESSUPOSTÀRIA	DESCRIPCIÓ	COMPROMISOS DE DESPESES ADQUIRITS B CÀRREC AL PRESSUPOST DE L'EXERCICI				
		2.018	2.019	2.020	2.021	ANYS SUCCESSIUS
2017.0113.4312A.6320000	INST. ELECTRICA MERCAT MARSANS					
2017.0113.4312A.6320001	REFORMES MERCAT SANT ILDEFONS (INC.15)					
2017.0113.459A1.6190000	ACTUACIONS PARCS I JARDINS					
2017.0113.9241A.6320000	REFORMA EDIFICIS MUNICIPALS					
2017.0113.9241A.6320001	REFORMA EDIFICIS MUNICIPALS (INC.13)					
2017.0113.9330B.6220000	AMPLIACIO DIPOSIT TRENETS PARC CAN MERCADER(INC.15)					
2017.0113.9330B.6320003	REFORMA EDIFICIS MUNICIPALS (INV.FIN.SOSTENIBLE)					
2017.0113.9330B.6320004	REFORMES EDIFICIS MUNICIPALS (INC.15)					
2017.0115.1500C.2200001	MAT.OFICINA NO INVENT./MANTENIMENT					
2017.0115.1500C.2200101	LLIBRES I PUBLICACIONS/MANTENIMENT					
2017.0115.1500C.2210503	SUBMINISTRAMENT AIGUA FONTS/MANTENIMENT					
2017.0115.1500C.2260300	ANUNCIS OFICIALS/MANTENIMENT					
2017.0115.1500C.2269902	DESPESES DIVERSES/MANTENIMENT					
2017.0115.1700A.2270602	MESURAMENTS SONOMETRICS					
2017.0115.4300A.2200001	MAT.OFICINA NO INVENT./ACTIVITATS					
2017.0115.4300A.2200101	LLIBRES I PUBLICACIONS/ACTIVITATS					
2017.0115.4300A.2210503	SUBMINISTRAMENT AIGUA FONTS/ACTIVITATS					
2017.0115.4300A.2260300	ANUNCIS OFICIALS/ACTIVITATS					

EXERCICIS POSTERIORIS

COMPROMISOS DE DESPESA AMB CÀRREC A PRESSUPOSTOS D'EXERCICIS POSTERIORIS

EXERCICI 2017

APLIC. PRESSUPOSTÀRIA	DESCRIPCIÓ	COMPROMISOS DE DESPESES ADQUIRITS B CÀRREC AL PRESSUPOST DE L'EXERCICI				
		2.018	2.019	2.020	2.021	ANY SUCCESSIONS
2017.0115.4301A.2270600	ESTUDIS ACTUACIONS MERCAT MPAL. SANT ILDEFONS					
2017.0115.4312A.2120000	COMUNITAT USUARIS MERCAT CENTRE					
2017.0115.4312A.4800000	SUBVENCIO A USUARIS MERCATS					
2017.0115.9330B.2250101	TRIBUTS AUTONOMICS/MANTENIMENT					
2017.0116.1300A.2130001	REPARACIO MAQUINARIA					
2017.0116.1300A.2140000	REPARACIO VEHICLES/GUARDIA URBANA (A)					
2017.0116.1300A.2190000	MANTENIMENT MATERIAL					
2017.0116.1300A.2200001	MAT.OFICINA NO INVENT./GUARDIA URBANA					
2017.0116.1300A.2200101	LLIBRES I PUBLICACIONS/GUARDIA URBANA					
2017.0116.1300A.2200201	MAT.INFORMATIC NO INV./GUARDIA URBANA					
2017.0116.1300A.2210301	COMBUSTIBLE/GUARDIA URBANA	35.199,00	32.632,50			
2017.0116.1300A.2219900	MATERIAL ESPECIAL/GUARDIA URBANA					
2017.0116.1300A.2219906	SUBM. PRODUCTES VEHICLES/GUARDIA URBANA					
2017.0116.1300A.2260101	ATENCIONS PROTOCOL.LARIES/GUARDIA URBANA					
2017.0116.1300A.2260300	ANUNCIS OFICIALS/GUARDIA URBANA					
2017.0116.1300A.2269902	DESPESES DIVERSES/GUARDIA URBANA					
2017.0116.1300A.6230009	ADQ. SONOMETRE/GUARDIA URBANA					
2017.0116.1300A.6230120	RENOVACIO EMISORES/GUARDIA URBANA					
2017.0116.1320A.2040000	LLOGUER VEHICLES/GUARDIA URBANA					

EXERCICIS POSTERIORIS

COMPROMISOS DE DESPESA AMB CÀRREC A PRESSUPOSTOS D'EXERCICIS POSTERIORIS

EXERCICI 2017

APLIC. PRESSUPOSTÀRIA	DESCRIPCIÓ	COMPROMISOS DE DESPESES ADQUIRITS B CÀRREC AL PRESSUPOST DE L'EXERCICI				
		2.018	2.019	2.020	2.021	ANYS SUCCESSIUS
2017.0116.1320A.2270100	C.P.S./ SEGURETAT					
2017.0116.1320A.2270101	CPS/GOS ENSINISTRAT TASQUES G.URBANA					
2017.0116.1320A.2270600	ASSIST.TEC./CONTROL AMB CÀMERES					
2017.0116.1320A.6230000	INST. CAMERES SEGURETAT A LA CIUTAT (PRES.PART.)					
2017.0116.1320A.6230001	ADQ. ELEMENTS SEGURETAT I COMUNICACIO PARC MOBIL (INC.16)					
2017.0116.1320A.6230002	CÀMERES PERSONALS/G. URBANA					
2017.0116.1320A.6230003	MATERIAL SEGURETAT/GUARDIA URBANA(INC.15)					
2017.0116.1320A.6230005	MAT.SEGURETAT/GUARDIA URBANA (INC.13)					
2017.0116.1320A.6230120	MATRIU COMUNICACIONS/G.URBANA					
2017.0116.1320A.6240000	ADQUISICIO VEHICLES/GUARDIA URBANA					
2017.0116.1320A.6240001	ADQUISICIO VEHICLES/GUARDIA URBANA					
2017.0116.1320A.6240002	ADQUISICIO VEHICLES/GUARDIA URBANA (INC.13)					
2017.0116.1320A.6250000	MOBILIARI SALA COMANDAMENTS/GUARDIA URBANA(INC.15)					
2017.0116.1320A.6260001	ADQUISICIO PDA'S/GUARDIA URBANA (INC.14)					
2017.0116.1320A.6260002	ADQUISICIO PDA'S/GUARDIA URBANA					
2017.0116.1330A.2270600	ESTUDI CIRCULACIO BARRI RIERA (INC.15)					
2017.0116.1340A.2279900	MOBILITAT URBANA					
2017.0116.9200N.2040000	LLOGUER DE VEHICLES	7.473,74	7.473,74	4.982,48		

EXERCICIS POSTERIORIS

COMPROMISOS DE DESPESA AMB CÀRREC A PRESSUPOSTOS D'EXERCICIS POSTERIORIS

EXERCICI 2017

APLIC. PRESSUPOSTÀRIA	DESCRIPCIÓ	COMPROMISOS DE DESPESES ADQUIRITS B CÀRREC AL PRESSUPOST DE L'EXERCICI				
		2.018	2.019	2.020	2.021	ANYS SUCCESSIUS
2017.0332.2310B.2020000	ARRENDAMENTS A.SOCIAL/AGENCIA HABITATGE CATALUNYA					
2017.0332.2310B.2130000	MANT. FOTOCOPIADORA/ACCIÓ SOCIAL					
2017.0332.2310B.2200001	MAT.OFICINA NO INVENT./ACCIÓ SOCIAL					
2017.0332.2310B.2200101	LLIBRES I PUBLICACIONS/ACCIÓ SOCIAL					
2017.0332.2310B.2200201	MAT. INFORMATIC NO INV./ACCIÓ SOCIAL					
2017.0332.2310B.2210503	SUBMINISTRAMENT AIGUA FONTS/ACCIO SOCIAL					
2017.0332.2310B.2269902	DESPESES DIVERSES/ACCIÓ SOCIAL					
2017.0332.2310B.2270601	TREBALLS TECNICS/SERVEIS DOMICILIACIO					
2017.0332.2311A.2130000	SERVEI TECNIC TELEASSISTENCIA	20.933,99				
2017.0332.2311A.2130001	REPARACIÓ MAQUINARIA					
2017.0332.2311A.2219900	MATERIAL ACTIVITATS/GENT GRAN					
2017.0332.2311A.2269902	DESPESES DIVERSES/GENT GRAN					
2017.0332.2311A.2270600	TREBALLS TECNICS/ GENT GRAN	120.695,65				
2017.0332.2311A.2270602	TREBALLS TECNICS ATENCIO DOMICILIARIA	1.297.465,42	432.488,48			
2017.0332.2311A.2270603	TREBALLS TECNICS/PROGR.ARRANJAMENT HABITATGES GENT GRAN					
2017.0332.2311A.4640000	TRANSF. A.M.B./TARGETA ROSA METROPOLITANA					
2017.0332.2311A.4650000	C.CCAL. BAIX LLOBREGAT/TRANSPORT ADAPTAT					
2017.0332.2311A.4800000	AJUTS/GENT GRAN					

EXERCICIS POSTERIORIS

COMPROMISOS DE DESPESA AMB CÀRREC A PRESSUPOSTOS D'EXERCICIS POSTERIORIS

EXERCICI 2017

APLIC. PRESSUPOSTÀRIA	DESCRIPCIÓ	COMPROMISOS DE DESPESES ADQUIRITS B CÀRREC AL PRESSUPOST DE L'EXERCICI				
		2.018	2.019	2.020	2.021	ANYS SUCCESSIUS
2017.0332.2311A.4800001	AJUTS GENT GRAN/ALLOTJAMENT ALTERNATIU					
2017.0332.2311A.4800002	CONVENI CREU ROJA/GENT GRAN					
2017.0332.2311A.4800003	TRANSF./FUNDACIO PRIV.ATENCIO PERSONES DEPENDENTS					
2017.0332.2311A.4800004	PREMIS GENT GRAN					
2017.0332.2311B.2200001	MATERIAL ACTIVITATS/INFANCIA					
2017.0332.2311B.2270600	TREBALLS TECNICS/INFANCIA	157.701,53	129.480,12	10.790,01		
2017.0332.2311B.4650000	C.CCAL.BAIX LLOBREGAT/EAIA					
2017.0332.2311B.4800000	AJUTS/INFANCIA-ADOLESCENCIA	22.534,76				
2017.0332.2311B.4800001	SUBV. FUND. PER A JOVES "LA CARENA"					
2017.0332.2311C.2270600	TREBALLS TECNICS/ ADULTS	4.235,00				
2017.0332.2311C.4640000	CONVENI A.M.B. EMERGENCIES SOCIALS					
2017.0332.2311C.4800000	AJUTS/ADULTS					
2017.0332.2311C.4800001	AJUTS ADULTS/ALLOTJAMENT ALTERNATIU					
2017.0332.2311C.4800002	CONVENI CREU ROJA/ALTRES PROJECTES					
2017.0332.2311C.4800011	SUBV. ASSOCIACIO BOTIGA SOLIDARIA					
2017.0332.2311C.4800012	SUBV. MALALTS FIBROMIALGIA CORNELLA					
2017.0332.2311C.4800014	SUBV. CLUB SANT FELIU					
2017.0332.2311C.7800000	TRANSF. CAPITAL FUNDACIO EL LLINDAR					

EXERCICIS POSTERIORIS

COMPROMISOS DE DESPESA AMB CÀRREC A PRESSUPOSTOS D'EXERCICIS POSTERIORIS

EXERCICI 2017

APLIC. PRESSUPOSTÀRIA	DESCRIPCIÓ	COMPROMISOS DE DESPESES ADQUIRITS B CÀRREC AL PRESSUPOST DE L'EXERCICI				
		2.018	2.019	2.020	2.021	ANYS SUCCESSIUS
2017.0332.2311C.7800001	SUBV. CLUB SANT FELIU					
2017.0332.2411J.4800000	SUBV. ACCIO SOLIDARIA CONTRA L'ATUR					
2017.0332.3270H.2270600	TREBALLS TECNICS/PLA DE L'ENTORN					
2017.0333.2410A.2200002	MAT.OFICINA/POL.OCUPACIO					
2017.0333.2410A.2210503	SUBMINISTRAMENT AIGUA FONTS/POL. OCUPACIO					
2017.0333.2410A.2269901	DESPESES DIVERSES/POL. OCUPACIO (CR)					
2017.0333.2410A.2270600	SERVS.PROFESSIONALS INDEPENDENTS/POL.OCUPACIO					
2017.0333.2410A.2270601	TREBALLS TECNICS/POL. OCUPACIO					
2017.0333.2411A.2200002	MATERIAL OFICINA NO INV./PLANS OCUPACIO PANP					
2017.0333.2411A.2219900	MATERIAL DIDACTIC/PLANS OCUPACIO PANP					
2017.0333.2411A.2240000	ASSEGURANCES/PLANS OCUPACIO PANP					
2017.0333.2411A.2270601	PERSONAL DOCENT/PLANS OCUPACIO PANP					
2017.0333.2411B.4700000	SUBVENCIO EMPRESES PROJECTE OCUPA'M	26.155,23				
2017.0333.2411F.2200002	MAT.OFICINA/INSERCIÓ LAB. ST.ILDEFONS					
2017.0333.2411F.2219900	MATERIAL DIDACTIC/INSERCIO LAB. ST. ILDEFONS					
2017.0333.2411F.2240000	ASSEGURANCES/INSERCIÓ LAB. ST.ILDEFONS					
2017.0333.2411G.2200002	MATERIAL OFICINA NO INV./CURSOS FORMACIO					
2017.0333.2411G.2219900	MATERIAL DIDACTIC/CURSOS FORMACIO					

EXERCICIS POSTERIORIS

COMPROMISOS DE DESPESA AMB CÀRREC A PRESSUPOSTOS D'EXERCICIS POSTERIORIS

EXERCICI 2017

APLIC. PRESSUPOSTÀRIA	DESCRIPCIÓ	COMPROMISOS DE DESPESES ADQUIRITS B CÀRREC AL PRESSUPOST DE L'EXERCICI				
		2.018	2.019	2.020	2.021	ANYS SUCCESSIUS
2017.0333.2411G.2219902	MATERIAL DIDACTIC/CURSOS FORMACIO (CR)					
2017.0333.2411G.2240000	ASSEGURANCES/CURSOS FORMACIO					
2017.0333.2411G.2269901	MATRICULACIO I TAXES/CURSOS FORMACIO					
2017.0333.2411G.2270601	PERSONAL DOCENT/CURSOS FORMACIÓ					
2017.0333.2411I.2200002	MATERIAL OFICINA NO INVENT./OF.TECNICA LABORAL					
2017.0333.2411I.2240000	ASSEGURANCES/OF.TECNICA LABORAL (MAL. MENTALS)					
2017.0333.2411I.2270600	SERVEIS PROFESSIONALS INDEP./OF.TECNICA LABORAL					
2017.0333.2411L.2240000	ASSEGURANCES/PLANS OCUPACIO PRMI					
2017.0333.2411L.2270601	PERSONAL DOCENT/PLANS OCUPACIO PRMI					
2017.0333.2411O.2200001	MAT.OFICINA NO INV./PROJ.INTEGRAL PER L'OCUPACIO					
2017.0333.2411O.2240000	ASSEGURANCES/PROJ.INTEGRAL PER L'OCUPACIO					
2017.0333.2411O.2270601	SERVEIS PROF.INDEPENDENTS/PROJ.INTEGRAL OCUPACIO					
2017.0333.2411P.2200002	MATERIAL OFICINA NO INV./JOVES PER A L'OCUPACIO					
2017.0333.2411P.2219900	MATERIAL DIDACTIC/JOVES PER A L'OCUPACIO					
2017.0333.2411P.2240000	ASSEGURANCES/JOVES PER A L'OCUPACIO					
2017.0333.2411P.2269901	MATRICULACIO I TAXES/JOVES PER A L'OCUPACIO					
2017.0333.2411P.2269902	DESPESES DIVERSES/JOVES PER L'OCUPACIO					
2017.0333.2411P.2270601	PERSONAL DOCENT/JOVES PER A L'OCUPACIO					

EXERCICIS POSTERIORIS

COMPROMISOS DE DESPESA AMB CÀRREC A PRESSUPOSTOS D'EXERCICIS POSTERIORIS

EXERCICI 2017

APLIC. PRESSUPOSTÀRIA	DESCRIPCIÓ	COMPROMISOS DE DESPESES ADQUIRITS B CÀRREC AL PRESSUPOST DE L'EXERCICI				
		2.018	2.019	2.020	2.021	ANYS SUCCESSIUS
2017.0333.2411P.4800000	INCENTIUS/JOVES PER L'OCUPACIO					
2017.0333.2411Z.2200002	MAT. OFICINA NO INVENT./PROG. TREBALL I FORMACIÓ					
2017.0333.2411Z.2219900	MATERIAL DIDACTIC/PROG. TREBALL I FORMACIÓ					
2017.0333.2411Z.2240000	ASSEGURANCES/PROG. TREBALL I FORMACIO					
2017.0333.2411Z.2270601	PERSONAL DOCENT/PROG. TREBALL I FORMACIO					
2017.0334.3200A.2130000	CONSERV.MAQUINARIA I UTILS/EDUCACIO					
2017.0334.3200A.2200001	MAT. OFICINA NO INVENT./ EDUCACIÓ					
2017.0334.3200A.2200201	MAT.INFORMATIC NO INVENT./ EDUCACIO					
2017.0334.3200A.2210503	SUBMINISTRAMENT AIGUA FONTS/EDUCACIO					
2017.0334.3200A.2260300	ANUNCIS OFICIALS/EDUCACIO					
2017.0334.3200A.2269902	DESPESES DIVERSES/EDUCACIÓ					
2017.0334.3200C.2269902	DESPESES DIVERSES/DINAMICA EDUCATIVA					
2017.0334.3200C.2279900	C.P.S./INCENTIVACIO A LA LECTURA					
2017.0334.3200D.4800000	SUBV.CENTRES EDUCATIUS PRIMARIA I SECUNDARIA					
2017.0334.3200F.2020000	LLOGUER EDIFICIS/JORNADES F.P.					
2017.0334.3200F.2200001	MATERIAL TECNIC/JORNADES F.P.					
2017.0334.3200F.2260101	ATENCIONS PROTOCOL.LARIES/JORNADES F.P.					
2017.0334.3200F.2260600	REUNIONS I CONFERENCIES/JORNADES F.P.					
2017.0334.3200F.2269900	ACTIVITATS/JORNADES F.P.					

EXERCICIS POSTERIORIS

COMPROMISOS DE DESPESA AMB CÀRREC A PRESSUPOSTOS D'EXERCICIS POSTERIORIS

EXERCICI 2017

APLIC. PRESSUPOSTÀRIA	DESCRIPCIÓ	COMPROMISOS DE DESPESES ADQUIRITS B CÀRREC AL PRESSUPOST DE L'EXERCICI				
		2.018	2.019	2.020	2.021	ANYS SUCCESSIUS
2017.0334.3230C.2200001	MATERIAL TECNIC D'OFICINA/ESCOLES BRESSOL					
2017.0334.3230C.2210501	ALIMENTACIO/ESCOLES BRESSOL	115.216,98	76.303,22			
2017.0334.3230C.2210601	PRODUCTES FARMACEUTICS/ESCOLES BRESSOL					
2017.0334.3230C.2211001	PRODUCTES NETEJA/ESCOLES BRESSOL	8.184,44	5.952,32			
2017.0334.3230C.2219900	RENOVACIO UTILS CUINA/ESCOLES BRESSOL					
2017.0334.3230C.2269902	DESPESES DIVERSES/ESCOLES BRESSOL					
2017.0334.3230C.2279900	C.P.S./ESCOLA BRESSOL EL CEL BLAU	388.143,03	247.000,12			
2017.0334.3230C.2279901	C.P.S./ESCOLA BRESSOL LA ROSA DELS VENTS	437.282,71	278.270,81			
2017.0334.3230C.2279902	C.P.S./ESCOLA BRESSOL ARC DE SANT MARTI	249.078,90				
2017.0334.3230C.2279903	C.P.S./ESCOLA BRESSOL MAG MAGINET	211.251,26				
2017.0334.3230D.2130000	MANT.FOTOCOPIADORA/ESC.EDUC.ESP.VIROLAI					
2017.0334.3230D.2200000	MAT.NO INVENT./ESC.EDUC.ESP.VIROLAI					
2017.0334.3230D.2200001	MATERIAL TECNIC/ESCOLA EDUC. ESPECIAL VIROLAI					
2017.0334.3230D.2210601	PRODUCTES FARMACEUTICS/.E.E.E. VIROLAI					
2017.0334.3230D.2211001	MATERIAL NETEJA/ESCOLA EDUC. ESPECIAL VIROLAI					
2017.0334.3230D.2219900	RENOV. UTILS CUINA/ESCOLA EDUC. ESPECIAL VIROLAI					
2017.0334.3230D.2269902	DESPESES DIVERSES/ESCOLA EDUC. ESPECIAL VIROLAI					
2017.0334.3230D.2279900	PRESTACIO SERVEIS/ESCOLA EDUC. ESPECIAL VIROLAI	170.219,17	119.170,48			
2017.0334.3230D.4800000	BEQUES MENJADOR E.E.E.VIROLAI					

EXERCICIS POSTERIORIS

COMPROMISOS DE DESPESA AMB CÀRREC A PRESSUPOSTOS D'EXERCICIS POSTERIORIS

EXERCICI 2017

APLIC. PRESSUPOSTÀRIA	DESCRIPCIÓ	COMPROMISOS DE DESPESES ADQUIRITS B CÀRREC AL PRESSUPOST DE L'EXERCICI				
		2.018	2.019	2.020	2.021	ANYS SUCCESSIUS
2017.0334.3230D.6230000	ADQ. MAQUINARIA/E.E.E.VIROLAI					
2017.0334.3230D.6250000	MOBILIARI/E.E.E.VIROLAI					
2017.0334.3230D.6260001	WI-FI E.E.E. VIROLAI					
2017.0334.3260G.4800000	FONS SOCIAL FINANÇAMENT ESTUDIS UNIVERSITARIS					
2017.0334.3260G.8300000	FONS SOCIAL FINANÇAMENT ESTUDIS UNIVERSITARIS (A)					
2017.0334.3270D.2020000	LLOGUER EDIFICIS/ACTIVITATS DINAMITZACIÓ	12.735,25				
2017.0334.3270D.2200100	LLIBRES ACTIVITATS DINAMITZACIÓ					
2017.0334.3270D.2230000	TRANSPORT ESCOLAR/ACTIVITATS DINAMITZACIÓ					
2017.0334.3270D.2279900	PRESTACIÓ SERVEIS/ACTIVITATS DINAMITZACIÓ	43.923,48				
2017.0334.3270H.6090000	ESCOLA OBERTA (PLA ST. ILDEFONS)					
2017.0335.3201A.2200000	MAT.OFICINA NO INVENT./FAMILIA					
2017.0335.3201A.2200100	LLIBRES I PUBLICACIONS/FAMILIA					
2017.0335.3201A.2260200	PUBLICITAT I PROPAGANDA/FAMILIA					
2017.0335.3201A.2260600	REUNIONS I CONFERENCIES/FAMILIA					
2017.0335.3260B.2200001	MAT.OFICINA NO INVENT./CDIAP					
2017.0335.3270A.2200001	MAT.OFICINA NO INVENT./ESPAI FAMILIAR					
2017.0335.3270A.2269902	DESPESES DIVERSES/ESPAI FAMILIAR					
2017.0335.3270B.2200001	MAT.OFICINA NO INVENT./ESPAI NADÓ					

EXERCICIS POSTERIORIS

COMPROMISOS DE DESPESA AMB CÀRREC A PRESSUPOSTOS D'EXERCICIS POSTERIORIS

EXERCICI 2017

APLIC. PRESSUPOSTÀRIA	DESCRIPCIÓ	COMPROMISOS DE DESPESES ADQUIRITS B CÀRREC AL PRESSUPOST DE L'EXERCICI				
		2.018	2.019	2.020	2.021	ANYS SUCCESSIUS
2017.0335.3270B.2269902	DESPESES DIVERSES/ESPAI NADÓ					
2017.0335.3270F.4800001	SUBVENCIO/AMPAS					
2017.0335.3270G.2230000	TRANSPORTS/FAMILIA					
2017.0335.3270G.2269902	VARIS/CONSELLS DE PARTICIPACIO					
2017.0335.3270H.2260202	DIFUSIÓ PLA DE L'ENTORN					
2017.0335.3270H.2269902	VARIS/PLA DE L'ENTORN					
2017.0335.3270H.2279900	TREBALLS TECNICS/PLA DE L'ENTORN					
2017.0335.3270H.2279901	TREBALLS TECNICS-ENTORN-ACTIV.CULTURALS					
2017.0335.3270H.2279902	PRESTACIO SERVEIS/PLA DE L'ENTORN					
2017.0335.3271D.2269901	ACTIVITATS/EDUCAR PER CREIXER/FAMILIA	14.229,00				
2017.0551.1500A.2270600	C.P.S. ASSISTENCIA TECNICA/POL. TERRITORIAL					
2017.0551.1510A.6000000	ADQUISICIO TERRENYS					
2017.0551.1510A.6000001	ADQUISICIO TERRENYS (INC.13)					
2017.0551.1510A.6090000	URBANITZACIO PLAÇA FONTSANTA					
2017.0551.1510A.6090001	URBANITZACIO PLAÇA FONTSANTA (INC.13)					
2017.0551.1510B.2120000	EXECUCIONS SUBSIDIARIES (A)					
2017.0551.1510B.7200000	MINISTERI FOMENT/FERROCARRIL MILLARS					
2017.0551.1510F.7640000	CONVENI A.M.B. SOTERRAMENT LINIES ELECTRIQUES					

EXERCICIS POSTERIORIS

COMPROMISOS DE DESPESA AMB CÀRREC A PRESSUPOSTOS D'EXERCICIS POSTERIORIS

EXERCICI 2017

APLIC. PRESSUPOSTÀRIA	DESCRIPCIÓ	COMPROMISOS DE DESPESES ADQUIRITS B CÀRREC AL PRESSUPOST DE L'EXERCICI				
		2.018	2.019	2.020	2.021	ANYS SUCCESSIUS
2017.0551.1510G.6000000	EXPROPIACIÓ FINCA C) MN.JAUME RAFANELL NÚM. 2 (FMZN)					
2017.0551.1510G.6000001	AQUISICIO TERRENYS (INC.15)					
2017.0551.1510G.6090000	URBANITZACIO PLAÇA FONTSANTA (INC.16)					
2017.0551.1521A.4490000	TRANSF. PROCORNELLA/LLOGUER HABITATGE SOCIAL					
2017.0551.1521B.6810000	Terrenys i béns naturals.					
2017.0551.1522A.4800000	SUBV. ASCENSORS CTAT. PROPIETARIS					
2017.0551.1522A.7400000	TRANSF.CAPITAL PROCORNELLA/PLA INTEGRAL FONTSANTA					
2017.0551.1522A.7400001	TRANSF.CAP.PROCORNELLA/PLA INTEGRAL FONTSANTA (INC.12)					
2017.0551.1522A.7400002	TRANSF.CAP.PROCORNELLA/PLA INTEGRAL FONTSANTA (INC.11)					
2017.0551.1522A.7400003	TRANSF.CAP.PROCORNELLA/ASCENSORS (INC.12)					
2017.0551.1522A.7400004	TRANSF.CAPITAL PROCORNELLA/ASCENSORS (INC.14)					
2017.0551.1532C.7800000	TRANSF.CAP.J.C.PLANA GALET/CONV.Mº.FTO.-VIADUCTE A-2 (INC.15)					
2017.0551.3321A.7400000	TRANSF.CAP.PROCORNELLA/BIBLIOTECA SANT ILDEFONS					
2017.0551.3330B.6220000	CENTRE D'INTERPRETACIO DE LA HISTORIA LOCAL					
2017.0551.3330B.6220001	CENTRE D'INTERPRETACIÓ DE LA HISTÒRIA LOCAL (INC.16)					
2017.0551.3360A.7800000	AJUTS/OBRES REFORMA I MILLORA EDIFICIS CATALOGATS					

EXERCICIS POSTERIORIS

COMPROMISOS DE DESPESA AMB CÀRREC A PRESSUPOSTOS D'EXERCICIS POSTERIORIS

EXERCICI 2017

APLIC. PRESSUPOSTÀRIA	DESCRIPCIÓ	COMPROMISOS DE DESPESES ADQUIRITS B CÀRREC AL PRESSUPOST DE L'EXERCICI				
		2.018	2.019	2.020	2.021	ANYS SUCCESSIUS
2017.0551.3420B.6320000	REFORMA INTEGRAL CAN CARBONELL					
2017.0551.3420B.6320001	REFORMA INTEGRAL CAN CARBONELL (INC.16)					
2017.0551.9330A.6210000	ADQUISICIO TERRENYS (LOCAL C/ ANOIA, 9)					
2017.0551.9330A.6220000	ADQUISICIO EDIFICIS (LOCAL C/ANOIA, 9)					
2017.0552.1510A.6190000	REMODELACIO CARRERS I PLACES					
2017.0552.3420C.6320000	REPARACIO COBERTA PAVELLO PARC ESPORTIU LLOB.(INC.15)					
2017.0555.1500A.2130000	MANT.FOTOCOP. I REPROD. PLANOLS/SERV.JUR. I ADM. TERRITORI I					
2017.0555.1500A.2200001	MAT.OFICINA NO INVENT./SERV.JUR. I ADM.TERRITORI I SOSTENIB					
2017.0555.1500A.2200101	LLIBRES I PUBLICACIONS/SERV.JUR. I ADM.TERRITORI I SOSTENIBI					
2017.0555.1500A.2210503	SUBM. AIGUA FONTS/SERV.JUR. I ADM.TERRITORI I SOSTENIB					
2017.0555.1500A.2229900	SERVEI MISSATGERIA/SERV.JUR. I ADM.TERRITORI I SOSTENIB					
2017.0555.1500A.2269902	DESPESES DIVERSES/SERV.JUR. I ADM.TERRITORI I SOSTENIB					
2017.0555.1510B.2260300	ANUNCIS OFICIALS/SERV.JUR. I ADM.TERRITORI I SOSTENIB					
2017.0555.151A0.6220000	ADQ. IMMOBLES/EMDUCSA (INC.09)					
2017.0555.1521A.6220000	APARCAMENT CTRA.ESPLUGUES/AV.ST.ILDEFONS (SANDOR)					

EXERCICIS POSTERIORIS

COMPROMISOS DE DESPESA AMB CÀRREC A PRESSUPOSTOS D'EXERCICIS POSTERIORIS

EXERCICI 2017

APLIC. PRESSUPOSTÀRIA	DESCRIPCIÓ	COMPROMISOS DE DESPESES ADQUIRITS B CÀRREC AL PRESSUPOST DE L'EXERCICI				
		2.018	2.019	2.020	2.021	ANYS SUCCESSIUS
2017.0555.1522A.2130000	REPARACIO MAQUINARIA/SERV.JUR. I ADM.TERRITORI I SOSTENIB					
2017.0555.2310B.2020000	ARRENDAMENTS EDIFICIS SERVEIS SOCIALS/PATRIMONI	22.971,86	22.949,78	19.291,88	15.633,96	70.352,82
2017.0555.2310B.2120000	CONSERVACIO IMMOBLES SERVEIS SOCIALS/PATRIMONI					
2017.0555.3272B.2020000	ARRENDAMENTS EDIFICIS POL. INTEGRACIÓ/PATRIMONI	967,65				
2017.0555.3300B.2120000	CONSERVACIO IMMOBLES AREA CULTURA/PATRIMONI					
2017.0555.3300B.2260400	REGISTRE DE PATENTS I MARQUES/PATRIMONI					
2017.0555.3300B.6400000	REGISTRE DE PATENTS I MARQUES/PATRIMONI					
2017.0555.9240A.2020000	ARRENDAMENTS AREA CULTURA/PATRIMONI	33.901,95	33.901,95	33.901,95	33.901,95	48.082,61
2017.0555.9320A.2250200	TRIBUTS/PATRIMONI					
2017.0555.9330A.2020000	ARRENDAMENT SERVEIS ALTRES ADM./PATRIMONI					
2017.0555.9330A.2120000	CONSERVACIO IMMOBLES IMPREVISTOS/PATRIMONI					
2017.0555.9330A.2120001	CONSERVACIO IMMOBLES ALTRES ADM./PATRIMONI					
2017.0555.9330A.2210503	SUBMINISTRAMENT AIGUA FONTS/PATRIMONI					
2017.0555.9330A.2270600	TREBALLS TECNICS INVENTARI MPAL./ PATRIMONI					
2017.0555.9330A.2270601	C.P.S./ASSIST. TECNICA PROGRAMA GPA/PATRIMONI	10.164,00	6.352,50			
2017.0555.9330B.2120000	CONSERVACIÓ IMMOBLES/ALTRES SERVEIS/PATRIMONI					
2017.0556.1621A.2269900	RECOLLIDA DE RESIDUS					
2017.0556.1622A.2269900	GESTIO ESPECIAL DE RESIDUS					

EXERCICIS POSTERIORIS

COMPROMISOS DE DESPESA AMB CÀRREC A PRESSUPOSTOS D'EXERCICIS POSTERIORIS

EXERCICI 2017

APLIC. PRESSUPOSTÀRIA	DESCRIPCIÓ	COMPROMISOS DE DESPESES ADQUIRITS B CÀRREC AL PRESSUPOST DE L'EXERCICI				
		2.018	2.019	2.020	2.021	ANYS SUCCESSIUS
2017.0556.1700A.2140001	MANT. BICICLETES MUNICIPALS					
2017.0556.1700A.2200001	MAT.OFICINA NO INVENT./MEDI AMBIENT					
2017.0556.1700A.2200101	PUBLICACIONS, LLIBRES I REVISTES					
2017.0556.1700A.2200201	MAT.INFORMATIC NO INVENT./MEDI AMBIENT					
2017.0556.1700A.2210503	SUBMINISTRAMENT AIGUA FONTS/MEDI AMBIENT					
2017.0556.1700A.2230000	TRANSPORT ESCOLAR/EDUCACIO AMBIENTAL					
2017.0556.1700A.2260200	PUBLICITAT/MEDI AMBIENT					
2017.0556.1700A.2260300	ANUNCIS OFICIALS/MEDI AMBIENT					
2017.0556.1700A.2260601	CONFERENCIES,COL.LOQUIS I SEMINARIS					
2017.0556.1700A.2269902	DESPESES DIVERSES/MEDI AMBIENT					
2017.0556.1700A.2269903	CAMPANYES PARTICIPACIO	1.887,60				
2017.0556.1700A.2269904	GESTIO ESPECIAL DE RESIDUS					
2017.0556.1700A.2269905	EDUCACIO AMBIENTAL	5.728,92	2.517,77			
2017.0556.1700A.2270000	SERVEI DE NETEJA VAIXELLA REUTILITZABLE	5.917,20				
2017.0556.1700A.2270601	ESTUDIS I TREBALLS EXTERNS	5.403,41				
2017.0556.1700A.2279900	CPS/DINAMITZACIÓ ACTIVITATS AMBIENTALS	23.327,40				
2017.0556.1700A.4800000	PREMIS MEDI AMBIENT					
2017.0556.1700A.4800001	FOMENT ENERGIES ALTERNATIVES					
2017.0556.1700A.4800002	QUOTA ASSOCIAT RED CIUDADES PER LA BICICLETA					

EXERCICIS POSTERIORIS

COMPROMISOS DE DESPESA AMB CÀRREC A PRESSUPOSTOS D'EXERCICIS POSTERIORIS

EXERCICI 2017

APLIC. PRESSUPOSTÀRIA	DESCRIPCIÓ	COMPROMISOS DE DESPESES ADQUIRITS B CÀRREC AL PRESSUPOST DE L'EXERCICI				
		2.018	2.019	2.020	2.021	ANYS SUCCESSIUS
2017.0556.1700A.4800003	PROJECTE ESTALVI ENERGETIC ESC.DOLORS ALMEDA (INC.13)					
2017.0556.1700A.6230000	VAIXELLA REUTILITZABLE I CAIXES TRANSPORT					
2017.0556.1700A.6230004	ADQUISICIO BICICLETES ELECTRIQUES					
2017.0556.1700A.7700000	SUBVENCIO PROJ. MILLORA INFRAEST.POL.INDUSTRIALS					
2017.0556.1710B.2130000	REP.MAQUINARIA, INST. I ESTRIS/HORTS URBANS					
2017.0556.1710B.2200001	MAT.OFICINA NO INVENT./HORTS URBANS					
2017.0556.1710B.2211100	EINES/HORTS URBANS					
2017.0556.1710B.2269901	ACTES/HORTS URBANS					
2017.0556.1710B.2269902	DESPESES DIVERSES/HORTS URBANS					
2017.0556.2311C.2270600	C.P.S./PREVENCIO POBRESA ENERGETICA					
2017.0556.3270H.2269902	EDUCACIO AMBIENTAL/PLA DE L'ENTORN					
2017.0557.3110A.2130001	REPARACIO MAQUINARIA/SALUT					
2017.0557.3110A.2200001	MAT.OFICINA NO INVENT./SALUT					
2017.0557.3110A.2200201	MAT.INFORMATIC NO INVENT./SALUT					
2017.0557.3110A.2269902	DESPESES DIVERSES/SALUT					
2017.0557.3111A.2270600	TREBALLS TECNICS/SALUT	8.329,15				
2017.0557.3111B.2270600	TREBALLS TECNICS/ZONOSI	11.265,12				
2017.0557.3111B.4650000	C.CCAL.BAIX LLOBREGAT/DESINSECTACIO					

EXERCICIS POSTERIORIS

COMPROMISOS DE DESPESA AMB CÀRREC A PRESSUPOSTOS D'EXERCICIS POSTERIORIS

EXERCICI 2017

APLIC. PRESSUPOSTÀRIA	DESCRIPCIÓ	COMPROMISOS DE DESPESES ADQUIRITS B CÀRREC AL PRESSUPOST DE L'EXERCICI				
		2.018	2.019	2.020	2.021	ANYS SUCCESSIUS
2017.0557.3111C.2270600	TREBALLS TECNICS/VIGILANCIA ALIMENTARIA					
2017.0557.3270H.2270600	TREBALLS TECNICS/PLA DE L'ENTORN					
2017.0557.4930A.2269902	DESPESES DIVERSES/CONSUM					
2017.0557.4930A.2270600	TREBALLS TECNICS/CONSUM					
2017.0661.3260D.2130000	MANT. FOTOCOPIADORA/U.N.E.D.					
2017.0661.3260D.2200001	MAT. OFICINA NO INVENTARIABLE/U.N.E.D.					
2017.0661.3260D.2200101	MATERIAL TECNIC/U.N.E.D.					
2017.0661.3260D.2269902	DESPESES DIVERSES/U.N.E.D.					
2017.0661.3260D.4670000	TRANSFERENCIA AL C.A./ U.N.E.D.	44.692,00				
2017.0661.3260F.2020000	LLOGUER EDIFICIS/ESCOLA DE MUSICA					
2017.0661.3260F.2130000	MANT.FOTOCOPIADORA/ESCOLA DE MUSICA					
2017.0661.3260F.2200001	MAT. OFICINA NO INVENT./ESCOLA DE MUSICA					
2017.0661.3260F.2200101	MATERIAL TECNIC/ESCOLA DE MUSICA					
2017.0661.3260F.2230000	TRANSPORTS/ESCOLA DE MUSICA					
2017.0661.3260F.2269902	DESPESES DIVERSES/ESCOLA DE MUSICA					
2017.0661.3260F.2279900	PRESTACIO SERVEIS/ESCOLA DE MUSICA					
2017.0661.3260F.4800000	QUOTA ASS. CATALANA ESCOLES MUSICA I DANSA					
2017.0661.3260F.6230003	MATERIAL INVENTARIABLE/ESCOLA DE MUSICA					
2017.0661.3260H.2269902	ACTIVITATS DIVERSES/ESCOLA D'HUMANITATS					

EXERCICIS POSTERIORIS

COMPROMISOS DE DESPESA AMB CÀRREC A PRESSUPOSTOS D'EXERCICIS POSTERIORIS

EXERCICI 2017

APLIC. PRESSUPOSTÀRIA	DESCRIPCIÓ	COMPROMISOS DE DESPESES ADQUIRITS B CÀRREC AL PRESSUPOST DE L'EXERCICI				
		2.018	2.019	2.020	2.021	ANYS SUCCESSIUS
2017.0661.3270H.2269902	ACTIVITATS PLA DE L'ENTORN/JOVENTUT					
2017.0661.3271B.2269901	ACTIVITATS ESTUDIANTS/JOVENTUT					
2017.0661.3271B.2279900	C.P.S./PUNTS INFORMACIÓ/JOVENTUT					
2017.0661.3271C.2269902	VOLUNTARIAT JOVE/JOVENTUT					
2017.0661.3271C.2279900	C.P.S./PUNTS VOLUNTARIS/JOVENTUT	11.502,01				
2017.0661.3271D.2269901	ACTIVITATS/EDUCAR PER CREIXER/JOVENTUT					
2017.0661.3271D.2279900	PRESTACIO SERVEIS/EDUCAR PER CREIXER/JOVENTUT	23.573,95	16.129,54			
2017.0661.3300B.2200001	MAT.OFICINA NO INVENT./CULTURA					
2017.0661.3300B.2200101	LLIBRES I PUBLICACIONS/CULTURA					
2017.0661.3300B.2260300	ANUNCIS OFICIALS/CULTURA					
2017.0661.3300B.2269903	FUNCIONAMENT CULTURA					
2017.0661.3300B.2270800	SERVEIS DE RECAPTACIO/VENDA D'ENTRADES	23.494,54	22.455,39	1.842,71		
2017.0661.3300B.2270801	SERVEIS DE RECAPTACIÓ/VENDA ENTRADES PRESENCIAL	6.096,95	478,19			
2017.0661.3301A.2200001	MAT.OFICINA NO INVENT./JOVENTUT					
2017.0661.3301A.2230000	TRANSPORTS/JOVENTUT					
2017.0661.3301A.2269902	ALTRES DESPESES/JOVENTUT					
2017.0661.3301A.2270600	ELABORACIÓ PLA JOVENTUT					
2017.0661.3301B.2260202	CAMPANYES INFORMATIVES					

EXERCICIS POSTERIORIS

COMPROMISOS DE DESPESA AMB CÀRREC A PRESSUPOSTOS D'EXERCICIS POSTERIORIS

EXERCICI 2017

APLIC. PRESSUPOSTÀRIA	DESCRIPCIÓ	COMPROMISOS DE DESPESES ADQUIRITS B CÀRREC AL PRESSUPOST DE L'EXERCICI				
		2.018	2.019	2.020	2.021	ANYS SUCCESSIUS
2017.0661.3340A.2260906	PROMOCIO ACTIVITATS MUSICALS					
2017.0661.3340A.4800000	SUBV. ENTITATS FLAMENCAS Y ANDALUZAS					
2017.0661.3340A.4800001	FED. APLEC DE LA SARDANA (COLLES)					
2017.0661.3340A.4800002	CONVENI SOCIETAT CORAL "LA UNIO"					
2017.0661.3340B.2260900	EXPOSICIONS					
2017.0661.3340B.2269901	PROJECTE CONCÈNTRICA					
2017.0661.3340B.4800000	QUOTA XARXAPROD					
2017.0661.3340D.2020000	LLOGUER SALES DE TEATRE					
2017.0661.3340D.2260900	TEATRE (A)					
2017.0661.3340D.6230009	MATERIAL INVENTARIABLE/SALA ACTES ST.ILDEFONS					
2017.0661.3340D.6250000	MOBILIARI/SALA ACTES SANT ILDEFONS					
2017.0661.3340D.6250001	MOBILIARI SALA D'ACTES ST.ILDEFONS (INC.12)					
2017.0661.3340D.6250002	MOBILIARI/SALA ACTES SANT ILDEFONS (INC.13)					
2017.0661.3340D.7800000	TRANSF.CAPITAL PATRONAT CULTURAL (REF.SALA TEATRE)(INC.15)					
2017.0661.3341A.2260900	PROMOCIÓ ART JOVE/JOVENTUT					
2017.0661.3341A.4800000	PREMIS ART JOVE/JOVENTUT					
2017.0661.3341B.2030000	LLOGUER EQUIPS SO I LLUM/JOVENTTUT					
2017.0661.3341B.2260901	CIRCUIT MUSICAL/JOVENTUT					

EXERCICIS POSTERIORIS

COMPROMISOS DE DESPESA AMB CÀRREC A PRESSUPOSTOS D'EXERCICIS POSTERIORIS

EXERCICI 2017

APLIC. PRESSUPOSTÀRIA	DESCRIPCIÓ	COMPROMISOS DE DESPESES ADQUIRITS B CÀRREC AL PRESSUPOST DE L'EXERCICI				
		2.018	2.019	2.020	2.021	ANYS SUCCESSIUS
2017.0661.3341B.2260902	BUCS D'ASSAIG (A)/JOVENTUT					
2017.0661.3341B.2279900	C.P.S./BUCS D'ASSAIG/JOVENTUT	22.881,79	11.654,70			
2017.0661.3371A.2219900	JOCS I JOGUINES/JOVENTUT					
2017.0661.3371A.2269901	ACTIVITATS LUDOTECA (A)/JOVENTUT					
2017.0661.3371A.2279900	C.P.S./LUDOTECA/JOVENTUT	22.402,32				
2017.0661.3371B.2269901	ACTIVITATS FIRA DE NADAL/JOVENTUT					
2017.0661.3371B.4800000	PREMIS I BEQUES FIRA DE NADAL/JOVENTUT					
2017.0661.3371C.2260600	NOVES TECNOLOGIES/JOVENTUT					
2017.0661.3371C.2269901	COL.LABORADORS/JOVENTUT					
2017.0661.3371C.2269902	ACTIVITATS JOVES/JOVENTUT					
2017.0661.3371D.4800000	TRANSFERENCIA ENTITATS TEMPS LLIURE					
2017.0661.3371D.4800001	SUBVENCIONS JOVENTUT					
2017.0661.3371D.4800003	TRANSFERENCIA C.E.I.J. MOWGLI					
2017.0661.3380A.2030000	LLOGUER MATERIAL/CULTURA	21.619,43				
2017.0661.3380A.2190000	MILLORES TECNiques CARROSSES REIS					
2017.0661.3380A.2230000	TRANSPORTS/CULTURA					
2017.0661.3380A.2260900	CORPUS (A)					
2017.0661.3380A.2260901	REIS	87.140,80				
2017.0661.3380A.2260902	FESTIVAL DE PALLASSOS (A)	36.300,00				

EXERCICIS POSTERIORIS

COMPROMISOS DE DESPESA AMB CÀRREC A PRESSUPOSTOS D'EXERCICIS POSTERIORIS

EXERCICI 2017

APLIC. PRESSUPOSTÀRIA	DESCRIPCIÓ	COMPROMISOS DE DESPESES ADQUIRITS B CÀRREC AL PRESSUPOST DE L'EXERCICI				
		2.018	2.019	2.020	2.021	ANYS SUCCESSIUS
2017.0661.3380A.2260903	CARNESTOLTES					
2017.0661.3380A.2260904	FESTIVAL FLAMENC (A)					
2017.0661.3380A.2279900	C.P.S./MUNTATGE TARIMES	152.535,02				
2017.0661.3380A.2279901	SERVEI TECNIC AUDITORI SANT ILDEFONS					
2017.0661.3380A.4800000	FEDERACIO APLEC DE LA SARDANA					
2017.0661.3380A.4800001	AMICS DE LA SARDANA (FLAMA)					
2017.0661.3380A.4800002	AGRUPACIO SARDANISTA CORNELLA					
2017.0661.3380A.4800003	SUBVENCIO CRE-ACCIO					
2017.0661.3380A.4800004	SUBVENCIO ENTITATS CULTURALS					
2017.0661.3380A.4800005	ORFEO CATALONIA (PUNTAIRES)					
2017.0661.3380A.4800006	TROBADA GEGANTERA DE CORNELLA					
2017.0661.3380A.4800007	DIABLES DE CORNELLA (SOLSTICI)					
2017.0661.3380A.4800008	COMISSIO JORDIADA					
2017.0661.3380A.4800009	CASTELLERS DE CORNELLA (DIADA)					
2017.0661.3380A.4800010	25è ANIVERSARI CASTELLERS DE CORNELLÀ					
2017.0661.3380A.4800011	SUBVENCIO ORFEO CATALONIA					
2017.0661.3380A.4800012	25 ANIVERSARI JORDIADA					
2017.0661.3380A.4800014	CONCURS DE TEATRE AMATEUR					
2017.0661.3380A.6230000	MATERIAL INVENTARIABLE/CULTURA					

EXERCICIS POSTERIORIS

COMPROMISOS DE DESPESA AMB CÀRREC A PRESSUPOSTOS D'EXERCICIS POSTERIORIS

EXERCICI 2017

APLIC. PRESSUPOSTÀRIA	DESCRIPCIÓ	COMPROMISOS DE DESPESES ADQUIRITS B CÀRREC AL PRESSUPOST DE L'EXERCICI				
		2.018	2.019	2.020	2.021	ANYS SUCCESSIUS
2017.0661.3380A.6250000	MOBILIARI/REIS					
2017.0661.3380A.6250002	ELABORACIÓ DE L'ÀLIGA DE CORNELLA					
2017.0661.3380A.6290000	GUARNIMENTS CARROSSES REIS					
2017.0662.3321A.2130005	REPARACIO, CONSERVACIO I MANTENIMENT INSTAL. XBC					
2017.0662.3321A.2200005	MATERIAL OFICINA NO INVENT./ XBC					
2017.0662.3321A.2200100	PUBLICACIONS BIBLIOTECA S. PAPASSEIT					
2017.0662.3321A.2200105	PUBLICACIONS/ XBC					
2017.0662.3321A.2200201	MATERIAL INFORMATIC XBC					
2017.0662.3321A.2219900	ALTRES SUBMINISTRAMENTS XBC					
2017.0662.3321A.2250200	TRIBUTS/XBC					
2017.0662.3321A.2260900	DRETS D'AUTORS BIBLIOTEQUES MUNICIPALS					
2017.0662.3321A.2269905	ACTIVITATS/ XBC					
2017.0662.3321A.6220000	SENYALITZACIO INTERIOR BIBLIOTECA CENTRAL					
2017.0662.3321A.6230000	SISTEMES ANTIFURTS BIBLIOTEQUES					
2017.0662.3321A.6230009	MEGAFONIA/BIBLIOTECA SANT ILDEFONS(INC.15)					
2017.0662.3330A.2030000	LLOGUER EQUIPS DE SO I LLUM/CASTELL					
2017.0662.3330A.2130000	MANTENIMENT D'EQUIPS/CASTELL					
2017.0662.3330A.2200001	MATERIAL NO INVENT./CASTELL					

EXERCICIS POSTERIORIS

COMPROMISOS DE DESPESA AMB CÀRREC A PRESSUPOSTOS D'EXERCICIS POSTERIORIS

EXERCICI 2017

APLIC. PRESSUPOSTÀRIA	DESCRIPCIÓ	COMPROMISOS DE DESPESES ADQUIRITS B CÀRREC AL PRESSUPOST DE L'EXERCICI				
		2.018	2.019	2.020	2.021	ANYS SUCCESSIUS
2017.0662.3330A.2230000	TRANSPORTS EXPOSICIONS CASTELL					
2017.0662.3330A.2260200	PROPAGANDA I DISTRIBUCIO/PATRIMONI CULTURAL					
2017.0662.3330A.2260901	EXPOSICIONS CASTELL					
2017.0662.3330A.2260902	DESPESES DIVERSES/MUSICA ALS CASTELLS					
2017.0662.3330A.2260903	ACTIVITATS CASTELL					
2017.0662.3330A.2269900	MUNTATGE EXPOSICIONS CASTELL					
2017.0662.3330A.2270600	ESTUDIS I TREBALLS RECERCA MEMORIA HISTORICA					
2017.0662.3330A.4800000	CONVENI FUNDACIO CASTELLS CULTURALS CAT.					
2017.0662.3330B.2200001	MATERIAL NO INVENT./MUSEU CAN MERCADER					
2017.0662.3330B.2219900	ALTRES SUBMINISTRAMENTS/MUSEU CAN MERCADER					
2017.0662.3330B.2230000	TRANSPORTS EXPOSICIONS CAN MERCADER					
2017.0662.3330B.2230001	TRANSPORTS ACTIVITATS/MUSEU CAN MERCADER					
2017.0662.3330B.2260900	ACTIVITATS MUSEU (A)					
2017.0662.3330B.2260901	EXPOSICIONS MUSEU CAN MERCADER					
2017.0662.3330B.2269900	MUNTATGE EXPOSICIONS CAN MERCADER					
2017.0662.3330B.2270600	MONITORATGE VISITES MUSEU CAN MERCADER					
2017.0662.3330B.6220000	SENYALITZACIO/MUSEU PALAU MERCADER					
2017.0662.3330B.6230002	ADQ. EQUIPS MANTENIMENT/MUSEU CAN MERCADER					

EXERCICIS POSTERIORIS

COMPROMISOS DE DESPESA AMB CÀRREC A PRESSUPOSTOS D'EXERCICIS POSTERIORIS

EXERCICI 2017

APLIC. PRESSUPOSTÀRIA	DESCRIPCIÓ	COMPROMISOS DE DESPESES ADQUIRITS B CÀRREC AL PRESSUPOST DE L'EXERCICI				
		2.018	2.019	2.020	2.021	ANYS SUCCESSIUS
2017.0662.3340C.2030000	LLOGUER EQUIPS DE SO I LLUM/BIBLIOTEQUES I LECTURA					
2017.0662.3340C.2200100	ADQ. LLIBRES I PUBLICACIONS/BIBLIOTEQUES I LECTURA					
2017.0662.3340C.2230000	TRANSPORTS/BIBLIOTEQUES I LECTURA					
2017.0662.3340C.2260200	PROPAGANDA I DISTRIBUCIO/BIBLIOTEQUES I LECTURA					
2017.0662.3340C.2269900	DESPESES DIVERSES/BIBLIOTEQUES I LECTURA					
2017.0662.3340C.2270600	C.P.S./BIBLIOTEQUES I LECTURA	21.779,51				
2017.0662.3340C.2279900	TALLERS DE LECTURA/BIBLIOTEQUES I LECTURA					
2017.0662.3340C.6290000	TALLERS DE LECTURA					
2017.0662.3340C.6290001	TALLERS DE LECTURA (INC.16)					
2017.0662.3360A.2120000	MANT. RESTES ARQUEOLOGIQUES					
2017.0662.3360A.2200001	MATERIAL NO INVENT./MUSEU CAN MERCADER					
2017.0662.3360A.2219900	ALTRES SUBMINISTRAMENTS/MUSEU CAN MERCADER					
2017.0662.3360A.2230000	TRANSPORTS EXPOSICIONS CAN MERCADER					
2017.0662.3360A.2230001	TRANSPORTS ITINERARIS ESCOLARS					
2017.0662.3360A.2260900	ACTIVITATS MUSEU (A)					
2017.0662.3360A.2260901	EXPOSICIONS MUSEU CAN MERCADER					
2017.0662.3360A.2269900	MUNTATGE EXPOSICIONS CAN MERCADER					
2017.0662.3360A.2270600	MONITORATGE VISITES MUSEU CAN MERCADER					

EXERCICIS POSTERIORIS

COMPROMISOS DE DESPESA AMB CÀRREC A PRESSUPOSTOS D'EXERCICIS POSTERIORIS

EXERCICI 2017

APLIC. PRESSUPOSTÀRIA	DESCRIPCIÓ	COMPROMISOS DE DESPESES ADQUIRITS B CÀRREC AL PRESSUPOST DE L'EXERCICI				
		2.018	2.019	2.020	2.021	ANYS SUCCESSIUS
2017.0662.3360A.2270601	MANT. I REV. INVENTARI/DOCUM.CAN MERCADER					
2017.0662.3360A.2270602	ADEQUACIO EXPOSICIO PERMANENT C. MERCADER					
2017.0662.3360A.2270603	ESTUDIS I TREBALLS TECNICS/MUSEU CAN MERCADER					
2017.0662.3360A.6230001	ADQ.MATERIALS IL.LUMINACIO SALES EXPOSICIO (INC13)					
2017.0662.3360A.7800000	AJUTS/OBRES REFORMA I MILLORA EDIFICIS CATALOGATS					
2017.0666.2312A.2130000	MANTENIMENT INSTAL.LACIONS S.R.U/DONA					
2017.0666.2312A.2200001	MAT.OFICINA NO INV./POLÍTIQUES D'IGUALTAT					
2017.0666.2312A.2260100	ATENCIONS PROTOCOL.LARIES/CIRD (CR)					
2017.0666.2312A.2260101	ATENCIONS PROTOCOL.LÀRIES/CIRD					
2017.0666.2312A.2269900	ACTIVITATS/CENTRE INFORMACIO PER LA DONA	16.500,00	1.500,00			
2017.0666.2312A.2270600	TREBALLS TECNICS/POLÍTIQUES D'IGUALTAT	23.411,02				
2017.0666.2312A.2279900	PRESTACIÓ SERVEIS S.R.U./DONA					
2017.0666.2312A.4650000	CONSELL COMARCAL BAIX LLOB./POL. IGUALTAT					
2017.0666.2312A.4800001	SUBV.ASSOCIACIO CULTURAL GENT I FUTUR					
2017.0666.2312A.4800002	SUBV. ASSOC. DE DONES ARTEMIS					
2017.0666.2312A.4800003	SUBV. ENTITAT CORNELLÀ PER LES DONES 1994					
2017.0666.2312A.4800004	QUOTA OBSERVATORI DE LES DONES					
2017.0669.3260C.4670000	CONVENI CURSOS CONSORCI NORMALITZACIO LINGÜÍSTICA					

EXERCICIS POSTERIORIS

COMPROMISOS DE DESPESA AMB CÀRREC A PRESSUPOSTOS D'EXERCICIS POSTERIORIS

EXERCICI 2017

APLIC. PRESSUPOSTÀRIA	DESCRIPCIÓ	COMPROMISOS DE DESPESES ADQUIRITS B CÀRREC AL PRESSUPOST DE L'EXERCICI				
		2.018	2.019	2.020	2.021	ANYS SUCCESSIUS
2017.0669.9410A.4670000	CONSORCI NORMALITZACIO LINGÜÍSTICA					
2017.0770.9310A.2200001	MATERIAL OFICINA NO INVENT./INTERVENCIÓ					
2017.0770.9310A.2200101	LLIBRES I PUBLICACIONS/INTERVENCIO					
2017.0770.9310A.2200201	MATERIAL INFORMATIC NO INVENT./INTERVENCIÓ					
2017.0770.9310A.2210503	SUBMINISTRAMENT AIGUA FONTS/INTERVENCIO					
2017.0770.9310A.2260300	ANUNCIS OFICIALS/INTERVENCIÓ					
2017.0770.9310A.2269902	DESPESES DIVERSES/INTERVENCIÓ					
2017.0770.9310A.2270600	C.P.S./ASSISTENCIA TECNICA INTERVENCIO	34.856,13	8.714,03			
2017.0771.9340A.2200001	MAT.OFICINA NO INVENT./TRESORERIA					
2017.0771.9340A.2200101	LLIBRES I PUBLICACIONS/TRESORERIA					
2017.0771.9340A.2200201	MAT.INFORMATIC NO INV./TRESORERIA					
2017.0771.9340A.2210503	SUBMINISTRAMENT AIGUA FONTS/TRESORERIA					
2017.0771.9340A.2250200	TAXA O.R.G.T. (A)					
2017.0771.9340A.2260200	PUBLICITAT/TRESORERIA					
2017.0771.9340A.2260300	ANUNCIS OFICIALS/TRESORERIA					
2017.0771.9340A.2269902	DESPESES DIVERSES/TRESORERIA					
2017.0771.9340A.2270800	C.P.S./RECAPTACIO	33.275,00				
2017.0771.9340A.3590000	COMISSIONS BANCARIES					
2017.0772.0110A.3100000	INTERESSOS DE PRESTECES LLARG TERMINI					

EXERCICIS POSTERIORIS

COMPROMISOS DE DESPESA AMB CÀRREC A PRESSUPOSTOS D'EXERCICIS POSTERIORIS

EXERCICI 2017

APLIC. PRESSUPOSTÀRIA	DESCRIPCIÓ	COMPROMISOS DE DESPESES ADQUIRITS B CÀRREC AL PRESSUPOST DE L'EXERCICI				
		2.018	2.019	2.020	2.021	ANYS SUCCESSIUS
2017.0772.0110A.9100000	AMORT.ANUALITAT CORRENT PRESTECES LL/T ENS S.PUBLIC					
2017.0772.0110A.9120000	AMORTITZACIO ANUALITAT CORRENT PRÉSTECES A LLARG TERMINI					
2017.0772.9340A.3110000	DESPESES DE FORMALITZACIO					
2017.0772.9340A.3520000	INTERESSOS DE DEMORA					
2017.0774.1510A.4490000	EMPRESES MPALS./PROCORNELLA-PLANEJ.URBANISTIC					
2017.0774.1510A.7400000	TRANSF.CAP.PROCORNELLA/AMORT.ANTICIPADA ENDEUTAMENT					
2017.0774.1522A.8509000	AMPLIACIO DE CAPITAL DE PROCORNELLA					
2017.0774.3330C.4490000	EMPRESES MPALS./PROCORNELLA-AUDITORI					
2017.0774.3371B.4490001	PROCORNELLA/FIRA INFANTIL DE NADAL					
2017.0774.3371G.4490000	EMPRESES MPALS./PROCORNELLA:CENTRE CIVIC I LUDOTECA					
2017.0774.3420C.4490000	EMPRESES MPALS./PROCORNELLA-PELL					
2017.0774.3420C.4490001	EMPRESES MPLAS./PROCORNELLA-CAN MERCADER					
2017.0774.4311A.4490000	EMPRESES MPALS./PROCORNELLA-FIRA					
2017.0774.4330A.4490000	EMPRESES MPALS./PROCORNELLA-CENTRE D'EMPRESES					
2017.0774.4330A.4490001	EMPRESES MPALS./PROCORNELLA-VIVER D'EMPRESES					
2017.0774.4910A.4100000	INSTITUT MPAL. RADIODIFUSIO DE CORNELLA					
2017.0774.4910A.7100000	TRANSF. CAPITAL I.M.RADIODIFUSIO CORNELLA					

EXERCICIS POSTERIORIS

COMPROMISOS DE DESPESA AMB CÀRREC A PRESSUPOSTOS D'EXERCICIS POSTERIORIS

EXERCICI 2017

APLIC. PRESSUPOSTÀRIA	DESCRIPCIÓ	COMPROMISOS DE DESPESES ADQUIRITS B CÀRREC AL PRESSUPOST DE L'EXERCICI				
		2.018	2.019	2.020	2.021	ANYS SUCCESSIUS
2017.0775.2410A.4800000	PACTE INDUSTRIAL REGIO METROPOLITANA					
2017.0775.3420A.7630000	AMB/PISCINES CAN MERCADER (INC.11)					
2017.0775.3420B.7630000	AMB/CAMP FUTBOL MUNICIPAL (INC.11)					
2017.0775.440A0.4640000	APORTACIO FINANÇ. TRANSPORT METROPOLITA/A.M.B.					
2017.0775.4630A.4800000	SUBV. ASSOCIACIO INNOBAIX					
2017.0775.9120B.4800000	GRUPS REPRESENTACIO MUNICIPAL					
2017.0775.9200M.4670000	APORTACIO A LOCALRET					
2017.0775.9220D.4800000	FEDERACIO DE MUNICIPIS DE CATALUNYA					
2017.0775.9430B.4630000	MANCOMUNITAT FONTSANTA					
2017.0775.9430B.4640000	A.M.B./P.T.E.					
2017.0775.9430B.4640001	A.M.B./APORTACIO IBI					
2017.0775.9430B.4660000	TRANSF. A CMPG/PARTICIPACIO EN INGRESSOS AJUNT.					
2017.0776.4301A.2030000	LLOGUER LLUMS DE NADAL	48.442,87				
2017.0776.4301A.2030001	LLOGUER MATERIAL/COMERÇ I TURISME					
2017.0776.4301A.2100000	SENYALITZACIO CENTRES COMERCIALS URBANS					
2017.0776.4301A.2200100	LLIBRES I PUBLICACIONS/COMERÇ					
2017.0776.4301A.2260200	PUBLICITAT I PROPAGANDA/COMERÇ I TURISME					
2017.0776.4301A.2269900	ACTIVITATS/COMERÇ					
2017.0776.4301A.2269902	FESTA DEL COMERÇ					

EXERCICIS POSTERiors

COMPROMISOS DE DESPESA AMB CÀRREC A PRESSUPOSTOS D'EXERCICIS POSTERiors

EXERCICI 2017

APLIC. PRESSUPOSTÀRIA	DESCRIPCIÓ	COMPROMISOS DE DESPESES ADQUIRITS B CÀRREC AL PRESSUPOST DE L'EXERCICI				
		2.018	2.019	2.020	2.021	ANYS SUCCESSIUS
2017.0776.4301A.2270600	ASSESSORAMENT TÈCNIC					
2017.0776.4301A.2400000	REPARTIMENTS MATERIAL CAMPANYES					
2017.0776.4301A.4670000	CONSORCI PROMOCIO I DINAMITZACIO COMERÇ					
2017.0777.2311C.4800000	AJUTS FISCALS/IBI					
2017.0777.2311C.4800001	AJUTS FISCALS/IIVTNU					
2017.0777.2411B.4800000	AJUTS FISCALS/EMPREDORS					
2017.0777.3360A.4800000	AJUTS FISCALS/BENS CATALOGATS					
2017.0777.9320A.2200001	MATERIAL OFICINA NO INVENT./GESTIÓ TRIBUTARIA					
2017.0777.9320A.2200101	LLIBRES I PUBLICACIONS/GESTIÓ TRIBUTARIA					
2017.0777.9320A.2210503	SUBMINISTRAMENT AIGUA FONTS/GESTIO TRIBUTARIA					
2017.0777.9320A.2260300	ANUNCIS OFICIALS/GESTIÓ TRIBUTARIA					
2017.0777.9320A.2269902	DESPESES DIVERSES/GESTIÓ TRIBUTARIA					
2017.0777.9320A.2270600	C.P.S./ASSISTENCIA TECNICA GESTIO TRIBUTARIA					
2017.0777.9320A.2400000	LLIBRE ORDENANCES FISCALS					
2017.0777.9320A.4800000	AJUTS FISCALS					
2017.0778.1320A.2210401	VESTUARI GUARDIA URBANA					
2017.0778.1500C.2210401	VESTUARI MANTENIMENT					
2017.0778.3230A.2210401	VESTUARI EDUCACIO					
2017.0778.3230C.2210401	VESTUARI ESCOLES BRESSOL					

EXERCICIS POSTERiors

COMPROMISOS DE DESPESA AMB CÀRREC A PRESSUPOSTOS D'EXERCICIS POSTERiors

EXERCICI 2017

APLIC. PRESSUPOSTÀRIA	DESCRIPCIÓ	COMPROMISOS DE DESPESES ADQUIRITS B CÀRREC AL PRESSUPOST DE L'EXERCICI				
		2.018	2.019	2.020	2.021	ANYS SUCCESSIUS
2017.0778.3230C.6250000	MOBILIARI/ESCOLES BRESSOL					
2017.0778.3230D.2210401	VESTUARI ESCOLA EDUCACIO ESPECIAL VIROLAI					
2017.0778.3230D.6250000	MOBILIARI/ESCOLA EDUC. ESPECIAL VIROLAI					
2017.0778.3260F.6250000	MOBILIARI/ESCOLA DE MÚSICA					
2017.0778.3270A.2210401	VESTUARI ESPAI FAMILIAR					
2017.0778.3272B.2210401	VESTUARI/INTEGRACIO I MEDIACIO					
2017.0778.3420A.2210401	VESTUARI ESPORTS					
2017.0778.9200D.2210401	VESTUARI ADMINISTRACIO GENERAL					
2017.0778.9200H.2210401	VESTUARI/ARXIU					
2017.0778.9200J.2200000	Material oficina no inventariable					
2017.0778.9200J.2200001	MAT. OFICINA NO INVENT./CONTRACTACIO	4.175,22				
2017.0778.9200J.2210503	SUBMINISTRAMENT AIGUA FONTS/CONTRACTACIO					
2017.0778.9200J.2220100	COMUNICACIONS POSTALS/CONTRACTACIO	42.236,05				
2017.0778.9200J.2240000	ASSEGURANCES/CONTRACTACIO	163.220,00				
2017.0778.9200K.2130000	MANTENIMENT MAQUINES ESCRIURE					
2017.0778.9200K.2200001	MAT. OFICINA NO INVENT./COMPRES					
2017.0778.9200K.6230000	MATERIAL INVENTARIABLE/COMPRES					
2017.0778.9200K.6230003	MAT.INVENTARIABLE/COMPRES (INC.13)					
2017.0778.9200K.6250000	MOBILIARI/COMPRES					

EXERCICIS POSTERIORIS

COMPROMISOS DE DESPESA AMB CÀRREC A PRESSUPOSTOS D'EXERCICIS POSTERIORIS

EXERCICI 2017

APLIC. PRESSUPOSTÀRIA	DESCRIPCIÓ	COMPROMISOS DE DESPESES ADQUIRITS B CÀRREC AL PRESSUPOST DE L'EXERCICI				
		2.018	2.019	2.020	2.021	ANYS SUCCESSIUS
2017.0778.9200K.6250001	MOBILIARI/COMPRES (INC.16)					
2017.0778.9200K.6250002	EQUIPS D'OFICINA/COMPRES					
2017.0778.9200K.6250004	ELECTRODOMESTICS/COMPRES					
2017.0778.9200K.6250005	EQUIPS D'OFICINA/COMPRES (INC.16)					
2017.0778.9200K.6250006	ELECTRODOMÈSTICS/COMPRES (INC.16)					
2017.0778.9200K.6290000	INSTRUMENTS MUSICALS/COMPRES					
2017.0778.9200K.6290001	INSTRUMENTS MUSICALS/COMPRES (INC.16)					
2017.0780.1300A.1500000	PRODUCTIVITAT/DIR.I ADM.GUARDIA URBANA					
2017.0780.1300A.1510000	GRATIFICACIONS/DIR.I ADM.GUARDIA URBANA					
2017.0780.1300A.1600000	SEGURETAT SOCIAL/DIR.I ADM. GUÀRDIA URBANA					
2017.0780.1300A.1600001	PRESTACIONS IT S.S./DIR. I ADM. GUARDIA URBANA					
2017.0780.1320A.1200800	R.B./SEGURETAT CIUTADANA					
2017.0780.1320A.1210000	C. DESTÍ/SEGURETAT CIUTADANA					
2017.0780.1320A.1210100	C.ESPECÍFIC/SEGURETAT CIUTADANA					
2017.0780.1320A.1500000	PRODUCTIVITAT/SEGURETAT CIUTADANA					
2017.0780.1320A.1510000	GRATIFICACIONS/SEGURETAT CIUTADANA					
2017.0780.1320A.1600000	SEGURETAT SOCIAL/SEGURETAT CIUTADANA					
2017.0780.1320A.1600001	PRESTACIONS IT S.S./SEGURETAT CIUTADANA					
2017.0780.1320B.1200800	R.B./PREVENCIO I CONVIVENCIA					

EXERCICIS POSTERIORIS

COMPROMISOS DE DESPESA AMB CÀRREC A PRESSUPOSTOS D'EXERCICIS POSTERIORIS

EXERCICI 2017

APLIC. PRESSUPOSTÀRIA	DESCRIPCIÓ	COMPROMISOS DE DESPESES ADQUIRITS B CÀRREC AL PRESSUPOST DE L'EXERCICI				
		2.018	2.019	2.020	2.021	ANYS SUCCESSIUS
2017.0780.1320B.1210000	C. DESTÍ/PREVENCIÓ I CONVIVENCIA					
2017.0780.1320B.1210100	C.ESPECÍFIC/PREVENCIÓ I CONVIVENCIA					
2017.0780.1320B.1500000	PRODUCTIVITAT/PREVENCIO I CONVIVENCIA					
2017.0780.1320B.1510000	GRATIFICACIONS/PREVENCIO I CONVIVENCIA					
2017.0780.1320B.1600000	SEGURETAT SOCIAL/PREVENCIO I CONVIVENCIA					
2017.0780.1320B.1600001	PRESTACIONS IT S.S./PREVENCIO I CONVIVENCIA					
2017.0780.1330A.1200800	R.B./SEGURETAT VIARIA					
2017.0780.1330A.1210000	C.DESTÍ/SEGURETAT VIARIA					
2017.0780.1330A.1210100	C.ESPECÍFIC/SEGURETAT VIARIA					
2017.0780.1330A.1500000	PRODUCTIVITAT/SEGURETAT VIARIA					
2017.0780.1330A.1510000	GRATIFICACIONS/SEGURETAT VIARIA					
2017.0780.1330A.1600000	SEGURETAT SOCIAL/SEGURETAT VIARIA					
2017.0780.1330A.1600001	PRESTACIONS IT S.S./SEGURETAT VIARIA					
2017.0780.1500A.1200800	R.B./SERV.JUR. I ADM. TERRITORI I SOST.					
2017.0780.1500A.1210000	C. DESTÍ/SERV.JUR. I ADM. TERRITORI I SOST.					
2017.0780.1500A.1210100	C. ESPECÍFIC/SERV.JUR. I ADM. TERRITORI I SOST.					
2017.0780.1500A.1500000	PRODUCTIVITAT/SERV.JUR. I ADM. TERRITORI I SOST.					
2017.0780.1500A.1510000	GRATIFICACIONS/SERV.JUR. I ADM. TERRITORI I SOST.					

EXERCICIS POSTERIORIS

COMPROMISOS DE DESPESA AMB CÀRREC A PRESSUPOSTOS D'EXERCICIS POSTERIORIS

EXERCICI 2017

APLIC. PRESSUPOSTÀRIA	DESCRIPCIÓ	COMPROMISOS DE DESPESES ADQUIRITS B CÀRREC AL PRESSUPOST DE L'EXERCICI				
		2.018	2.019	2.020	2.021	ANYS SUCCESSIUS
2017.0780.1500A.1600000	SEGURETAT SOCIAL/SERV.JUR. I ADM. TERRITORI I SOST.					
2017.0780.1500A.1600001	PRESTACIONS IT S.S./SERV.JUR. I ADM. TERRITORI I SOST.					
2017.0780.1500C.1200800	R.B./DIR.I ADM.POLÍTIQUES D'ESPAI PÚBLIC					
2017.0780.1500C.1210000	C. DESTÍ/DIR.I ADM. POLÍTIQUES D'ESPAI PÚBLIC					
2017.0780.1500C.1210100	C. ESPECÍFIC/DIR. I AMD. POLÍTIQUES D'ESPAI PÚBLIC					
2017.0780.1500C.1500000	PRODUCTIVITAT/DIR.I ADM.POLÍTIQUES D'ESPAI PÚBLIC					
2017.0780.1500C.1510000	GRATIFICACIONS/DIR.I ADM.POLÍTIQUES D'ESPAI PÚBLIC					
2017.0780.1500C.1600000	SEGURETAT SOCIAL/DIR.I ADM. POL.ESPAI PUBLIC					
2017.0780.1500C.1600001	PRESTACIONS IT S.S./DIR.I ADM. POL. ESPAI PUBLIC					
2017.0780.1500D.1200800	R.B./DIR.TECNICA POLÍTIQUES D'ESPAI PÚBLIC					
2017.0780.1500D.1210000	C. DESTÍ/DIR.TECNICA POLÍTIQUES D'ESPAI PÚBLIC					
2017.0780.1500D.1210100	C. ESPECÍFIC/DIR. TECNICA POLÍTIQUES D'ESPAI PÚBLIC					
2017.0780.1500D.1300000	LABORAL FIX/BASIQUES/D.TECNICA P.ESPAI PÚBLIC					
2017.0780.1500D.1300100	LABORAL FIX/GRATIFICACIONS/D.TECNICA P. ESPAI PÚBLIC					
2017.0780.1500D.1300200	LABORAL FIX/PRODUCTIVITAT/D.TECNICA P.ESPAI PÚBLIC					
2017.0780.1500D.1310000	LABORAL EVENTUAL/DIR.TECNICA POL. ESPAI PÚBLIC					
2017.0780.1500D.1500000	PRODUCTIVITAT/DIR.TECNICA POLÍTIQUES D'ESPAI PÚBLIC					

EXERCICIS POSTERIORIS

COMPROMISOS DE DESPESA AMB CÀRREC A PRESSUPOSTOS D'EXERCICIS POSTERIORIS

EXERCICI 2017

APLIC. PRESSUPOSTÀRIA	DESCRIPCIÓ	COMPROMISOS DE DESPESES ADQUIRITS B CÀRREC AL PRESSUPOST DE L'EXERCICI				
		2.018	2.019	2.020	2.021	ANYS SUCCESSIUS
2017.0780.1500D.1510000	GRATIFICACIONS/DIR.TECNICA POLÍTIQUES D'ESPAI PÚBLIC					
2017.0780.1500D.1600000	SEGURETAT SOCIAL/DIR.TECNICA POL.ESPAI PUBLIC					
2017.0780.1500D.1600001	PRESTACIONS IT S.S./DIR.TECNICA POL.ESPAI PUBLIC					
2017.0780.1500F.1300000	LABORAL FIX/BASIQUES/INST. EN VIES PUBLICUES					
2017.0780.1500F.1300100	LABORAL FIX/GRATIFICACIONS/INST. EN VIES PUBLICUES					
2017.0780.1500F.1300200	LABORAL FIX/PRODUCTIVITAT/INST. EN VIES PUBLICUES					
2017.0780.1500F.1310000	LABORAL EVENTUAL/INSTAL. EN VIES PÚBLIQUES					
2017.0780.1500F.1600000	SEGURETAT SOCIAL/INSTAL.EN VIES PUBLICUES					
2017.0780.1500F.1600001	PRESTACIONS IT S.S./INSTAL. EN VIES PUBLICUES					
2017.0780.1510C.1200800	R.B./OBRA PRIVADA					
2017.0780.1510C.1210000	C. DESTÍ/OBRA PRIVADA					
2017.0780.1510C.1210100	C. ESPECÍFIC/OBRA PRIVADA					
2017.0780.1510C.1500000	PRODUCTIVITAT/OBRA PRIVADA					
2017.0780.1510C.1510000	GRATIFICACIONS/OBRA PRIVADA					
2017.0780.1510C.1600000	SEGURETAT SOCIAL/OBRA PRIVADA					
2017.0780.1510C.1600001	PRESTACIONS IT S.S./OBRA PRIVADA					
2017.0780.1532A.1200800	R.B./REURBANITZACIÓ DE CARRERS					
2017.0780.1532A.1210000	C. DESTÍ/ REURBANITZACIÓ DE CARRERS					

EXERCICIS POSTERIORIS

COMPROMISOS DE DESPESA AMB CÀRREC A PRESSUPOSTOS D'EXERCICIS POSTERIORIS

EXERCICI 2017

APLIC. PRESSUPOSTÀRIA	DESCRIPCIÓ	COMPROMISOS DE DESPESES ADQUIRITS B CÀRREC AL PRESSUPOST DE L'EXERCICI				
		2.018	2.019	2.020	2.021	ANYS SUCCESSIUS
2017.0780.1532A.1210100	C. ESPECÍFIC/REURBANITZACIÓ DE CARRERS					
2017.0780.1532A.1300000	LABORAL FIX/BASIQUES/REURBANITZACIÓ CARRERS					
2017.0780.1532A.1300100	LABORALFIX/GRATIFICACIONS/REURBAN. CARRERS					
2017.0780.1532A.1300200	LABORAL FIX/PRODUCTIVITAT/REURBAN. CARRERS					
2017.0780.1532A.1310000	LABORAL EVENTUAL/REURBANITZACIÓ DE CARRERS					
2017.0780.1532A.1500000	PRODUCTIVITAT/REURBANITZACIÓ DE CARRERS					
2017.0780.1532A.1510000	GRATIFICACIONS/REURBANITZACIÓ DE CARRERS					
2017.0780.1532A.1600000	SEGURETAT SOCIAL/REURBANIT. CARRERS					
2017.0780.1532A.1600001	PRESTACIONS IT S.S./REURBANITZACIO CARRERS					
2017.0780.1640A.1300000	LABORAL FIX/BASIQUES/CEMENTIRI					
2017.0780.1640A.1300100	LABORAL FIX/GRATIFICACIONS/CEMENTIRI					
2017.0780.1640A.1300200	LABORAL FIX/PRODUCTIVITAT/CEMENTIRI					
2017.0780.1640A.1310000	LABORAL EVENTUAL/CEMENTIRI					
2017.0780.1640A.1600000	SEGURETAT SOCIAL/CEMENTIRI					
2017.0780.1640A.1600001	PRESTACIONS IT S.S./CEMENTIRI					
2017.0780.1700A.1200800	R.B./MEDI AMBIENT					
2017.0780.1700A.1210000	C. DESTÍ/MEDI AMBIENT					
2017.0780.1700A.1210100	C. ESPECÍFIC/MEDI AMBIENT					
2017.0780.1700A.1300000	LABORAL FIX/BASIQUES/MEDI AMBIENT					

EXERCICIS POSTERiors

COMPROMISOS DE DESPESA AMB CÀRREC A PRESSUPOSTOS D'EXERCICIS POSTERiors

EXERCICI 2017

APLIC. PRESSUPOSTÀRIA	DESCRIPCIÓ	COMPROMISOS DE DESPESES ADQUIRITS B CÀRREC AL PRESSUPOST DE L'EXERCICI				
		2.018	2.019	2.020	2.021	ANYS SUCCESSIUS
2017.0780.1700A.1300200	LABORAL FIX/PRODUCTIVITAT/MEDI AMBIENT					
2017.0780.1700A.1500000	PRODUCTIVITAT/MEDI AMBIENT					
2017.0780.1700A.1510000	GRATIFICACIONS/MEDI AMBIENT					
2017.0780.1700A.1600000	SEGURETAT SOCIAL/MEDI AMBIENT					
2017.0780.1700A.1600001	PRESTACIONS IT S.S./MEDI AMBIENT					
2017.0780.1710A.1300000	LABORAL FIX/BASIQUES/PARCS I JARDINS					
2017.0780.1710A.1300100	LABORAL FIX/GRATIFICACIONS/PARCS I JARDINS					
2017.0780.1710A.1300200	LABORAL FIX/PRODUCTIVITAT/PARCS I JARDINS					
2017.0780.1710A.1310000	LABORAL EVENTUAL/PARCS I JARDINS					
2017.0780.1710A.1600000	SEGURETAT SOCIAL/PARCS I JARDINS					
2017.0780.1710A.1600001	PRESTACIONS IT S.S./PARCS I JARDINS					
2017.0780.2110A.1610500	PRESTACIONS SOCIALS/PENSIONS					
2017.0780.2210A.1610000	INDEMNITZACIONS JUBILACIO PERS. FUNCIONARI					
2017.0780.2210A.1610400	INDEMNITZACIONS JUBILACIO PERSONAL LABORAL					
2017.0780.2210A.1620900	ALTRES DESPESES					
2017.0780.2210A.1620901	PRESTACIONS COMPLEMENTARIES IT					
2017.0780.2210A.8309000	BESTRETES AL PERSONAL					
2017.0780.2310A.1200800	R.B./DIR.I ADM.S.PUBLICA I ACCIÓ SOCIAL					
2017.0780.2310A.1210000	C.DESTÍ/DIR. I ADM. S.PÚBLICA I ACCIÓ SOCIAL					

EXERCICIS POSTERIORIS

COMPROMISOS DE DESPESA AMB CÀRREC A PRESSUPOSTOS D'EXERCICIS POSTERIORIS

EXERCICI 2017

APLIC. PRESSUPOSTÀRIA	DESCRIPCIÓ	COMPROMISOS DE DESPESES ADQUIRITS B CÀRREC AL PRESSUPOST DE L'EXERCICI				
		2.018	2.019	2.020	2.021	ANYS SUCCESSIUS
2017.0780.2310A.1210100	C.ESPECÍFIC/DIR. I ADM. S. PÚBLICA I ACCIÓ SOCIAL					
2017.0780.2310A.1300000	LABORAL FIX/DIR.I ADM. S.PUBLICA I AC. SOCIAL					
2017.0780.2310A.1300100	GRATIFIC.LABORAL/DIR.I ADM. S.PUBLICA I AC. SOCIAL					
2017.0780.2310A.1300200	LABORAL FIX/PRODUCTIVITAT/DIR.I ADM.S.PUBLICA I AC. SOCIAL					
2017.0780.2310A.1310000	LABORAL EVENTUAL/DIR. I ADM.S.PUBLICA I AC. SOCIAL					
2017.0780.2310A.1500000	PRODUCTIVITAT/DIR.I ADM.S.PUBLICA I ACCIÓ SOCIAL					
2017.0780.2310A.1510000	GRATIFICACIONS/DIR. I ADM. S.PUBLICA I ACCIÓ SOCIAL					
2017.0780.2310A.1600000	SEGURETAT SOCIAL/DIR.I ADM., S.PUBLICA I A.SOCIAL					
2017.0780.2310A.1600001	PRESTACIONS IT S.S./DIR.I ADM.SALUT PUBLICA I A.SOCIAL					
2017.0780.2310B.1200800	R.B./DIR.TECNICA ACCIÓ SOCIAL					
2017.0780.2310B.1210000	C.DESTÍ/DIR. TECNICA ACCIÓ SOCIAL					
2017.0780.2310B.1210100	C.ESPECÍFIC/DIR. TECNICA ACCIÓ SOCIAL					
2017.0780.2310B.1500000	PRODUCTIVITAT/DIR.TECNICA ACCIÓ SOCIAL					
2017.0780.2310B.1510000	GRATIFICACIONS/DIR.TECNICA ACCIÓ SOCIAL					
2017.0780.2310B.1600000	SEGURETAT SOCIAL/DIR.TECNICA A.SOCIAL					
2017.0780.2310B.1600001	PRESTACIONS IT S.S./DIR. TECNICA ACCIO SOCIAL					
2017.0780.2310C.1310000	LABORAL EVENTUAL/PROG.GARANTIA COHESIO SOCIAL/DIBA					

EXERCICIS POSTERIORIS

COMPROMISOS DE DESPESA AMB CÀRREC A PRESSUPOSTOS D'EXERCICIS POSTERIORIS

EXERCICI 2017

APLIC. PRESSUPOSTÀRIA	DESCRIPCIÓ	COMPROMISOS DE DESPESES ADQUIRITS B CÀRREC AL PRESSUPOST DE L'EXERCICI				
		2.018	2.019	2.020	2.021	ANYS SUCCESSIUS
2017.0780.2310C.1600000	SEGURETAT SOCIAL/PROG.GARANTIA COHESIO SOCIAL/DIBA					
2017.0780.2311A.1200800	R.B./GENT GRAN					
2017.0780.2311A.1210000	C.DESTÍ/GENT GRAN					
2017.0780.2311A.1210100	C.ESPECÍFIC/GENT GRAN					
2017.0780.2311A.1300000	LABORAL FIX/BASIQUES/GENT GRAN					
2017.0780.2311A.1300100	LABORAL FIX/GRATIFICACIONS/GENT GRAN					
2017.0780.2311A.1300200	LABORAL FIX/PRODUCTIVITAT/GENT GRAN					
2017.0780.2311A.1310000	LABORAL EVENTUAL/GENT GRAN					
2017.0780.2311A.1500000	PRODUCTIVITAT/GENT GRAN					
2017.0780.2311A.1510000	GRATIFICACIONS/GENT GRAN					
2017.0780.2311A.1600000	SEGURETAT SOCIAL/GENT GRAN					
2017.0780.2311A.1600001	PRESTACIONS IT S.S./GENT GRAN					
2017.0780.2311B.1300000	LABORAL FIX/BASIQUES/INFANCIA-ADOLESCENCIA					
2017.0780.2311B.1300100	LABORAL FIX/GRATIFICACIONS/INFANCIA-ADOLESCENCIA					
2017.0780.2311B.1300200	LABORAL FIX/PRODUCTIVITAT/INFANCIA-ADOLESCENCIA					
2017.0780.2311B.1310000	LABORAL EVENTUAL/PR.INFANCIA-ADOLESC.					
2017.0780.2311B.1600000	SEGURETAT SOCIAL/INFANCIA-ADOLESCENCIA					
2017.0780.2311B.1600001	PRESTACIONS IT S.S./INFANCIA-ADOLESCENCIA					

EXERCICIS POSTERIORIS

COMPROMISOS DE DESPESA AMB CÀRREC A PRESSUPOSTOS D'EXERCICIS POSTERIORIS

EXERCICI 2017

APLIC. PRESSUPOSTÀRIA	DESCRIPCIÓ	COMPROMISOS DE DESPESES ADQUIRITS B CÀRREC AL PRESSUPOST DE L'EXERCICI				
		2.018	2.019	2.020	2.021	ANYS SUCCESSIUS
2017.0780.2311C.1200800	R.B./ADULTS					
2017.0780.2311C.1210000	C. DESTÍ/ADULTS					
2017.0780.2311C.1210100	C. ESPECÍFIC/ADULTS					
2017.0780.2311C.1300000	LABORAL FIX/BASIQUES/ADULTS					
2017.0780.2311C.1300100	LABORAL FIX/GRATIFICACIONS/ADULTS					
2017.0780.2311C.1300200	LABORAL FIX/PRODUCTIVITAT/ADULTS					
2017.0780.2311C.1310000	LABORAL EVENTUAL/ADULTS					
2017.0780.2311C.1500000	PRODUCTIVITAT/ADULTS					
2017.0780.2311C.1510000	GRATIFICACIONS/ADULTS					
2017.0780.2311C.1600000	SEGURETAT SOCIAL/ADULTS					
2017.0780.2311C.1600001	PRESTACIONS IT S.S./ADULTS					
2017.0780.2312A.1100000	PERSONAL EVENTUAL/POLIT.D'IGUALTAT					
2017.0780.2312A.1300000	LABORAL FIX/BASIQUES/POLÍTIQUES D'IGUALTAT					
2017.0780.2312A.1300100	LABORAL FIX/GRATIFICACIONS/POLÍTIQUES D'IGUALTAT					
2017.0780.2312A.1300200	LABORAL FIX/PRODUCTIVITAT/POLÍTIQUES D'IGUALTAT					
2017.0780.2312A.1310000	LABORAL EVENTUAL/POLÍTIQUES D'IGUALTAT					
2017.0780.2312A.1600000	SEGURETAT SOCIAL/POL. D'IGUALTAT					
2017.0780.2312A.1600001	PRESTACIONS IT S.S./POL. D'IGUALTAT					
2017.0780.2410A.1200800	R.B./DIR.I ADM. PROMOCIO OCUPACIONAL					

EXERCICIS POSTERiors

COMPROMISOS DE DESPESA AMB CÀRREC A PRESSUPOSTOS D'EXERCICIS POSTERiors

EXERCICI 2017

APLIC. PRESSUPOSTÀRIA	DESCRIPCIÓ	COMPROMISOS DE DESPESES ADQUIRITS B CÀRREC AL PRESSUPOST DE L'EXERCICI				
		2.018	2.019	2.020	2.021	ANYS SUCCESSIUS
2017.0780.2410A.1210000	C. DESTÍ/DIR.I ADM.PROMOCIÓ OCUPACIONAL					
2017.0780.2410A.1210100	C. ESPECÍFIC/DIR.I ADM. PROMOCIÓ OCUPACIONAL					
2017.0780.2410A.1300000	LABORAL FIX/BASIQUES/DIR.I ADM.PROM.OCUPACIONAL					
2017.0780.2410A.1300200	LABORAL FIX/PRODUCTIVITAT/DIR.I ADM. PROMOCIÓ OCUPACIONAL					
2017.0780.2410A.1310000	LABORAL EVENTUAL/DIR. I ADM. OCUPACIÓ					
2017.0780.2410A.1500000	PRODUCTIVITAT/DIR.I ADM.PROMOCIO OCUPACIONAL					
2017.0780.2410A.1510000	GRATIFICACIONS/DIR.I ADM.PROMOCIO OCUPACIONAL					
2017.0780.2410A.1600000	SEGURETAT SOCIAL/DIR.I ADM.PROMOCIO OCUPACIONAL					
2017.0780.2410A.1600001	PRESTACIONS IT S.S./DIR.I ADM.PROMOCIO OCUPACIONAL					
2017.0780.2411A.1300100	GRATIFIC. LABORAL/PLANS D'OCUPACIÓ					
2017.0780.2411A.1310000	LABORAL EVENTUAL/PLANS OCUPACIO PANP					
2017.0780.2411A.1600000	SEGURETAT SOCIAL/PLANS D'OCUPACIÓ PANP					
2017.0780.2411A.1600001	PRESTACIONS IT S.S./PLANS D'OCUPACIO PANP					
2017.0780.2411C.1310000	LABORAL EVENTUAL/PLA XOC CONTRA L'ATUR	148.641,00				
2017.0780.2411C.1600000	SEGURETAT SOCIAL/PLA XOC CONTRA L'ATUR	46.856,25				
2017.0780.2411C.1600001	PRESTACIONS IT S.S./PLA XOC CONTRA L'ATUR					
2017.0780.2411D.1300100	GRATIFIC.LABORAL/PACTES TERRITORIALS					
2017.0780.2411D.1310000	LABORAL EVENTUAL/PACTES TERRITORIALS					

EXERCICIS POSTERIORIS

COMPROMISOS DE DESPESA AMB CÀRREC A PRESSUPOSTOS D'EXERCICIS POSTERIORIS

EXERCICI 2017

APLIC. PRESSUPOSTÀRIA	DESCRIPCIÓ	COMPROMISOS DE DESPESES ADQUIRITS B CÀRREC AL PRESSUPOST DE L'EXERCICI				
		2.018	2.019	2.020	2.021	ANYS SUCCESSIUS
2017.0780.2411D.1600000	SEGURETAT SOCIAL/PACTES TERRITORIALS					
2017.0780.2411F.1300100	GRATIF.LABORAL/INSERCIO LAB. BARRI S.ILDEFONS					
2017.0780.2411F.1310000	LABORAL EVENTUAL/INSERCIO LABORAL BARRI ST.ILDEFONS					
2017.0780.2411F.1600000	SEGURETAT SOCIAL/INSERCIO LAB.BARRI ST.ILDEFONS					
2017.0780.2411F.1600001	PRESTACIONS IT S.S./TREBALL ALS BARRIS (INS.LAB.ST.ILD.)					
2017.0780.2411G.1300000	LABORAL FIX/BASIQUES/FORM.OCUPACIONAL I I.LABORAL					
2017.0780.2411G.1300100	LABORAL FIX/GRATIFICACIONS/F.OCUPACIONAL I LABORAL					
2017.0780.2411G.1300200	LABORAL FIX/PRODUCTIVITAT/F.OCUPACIONAL I LABORAL					
2017.0780.2411G.1310000	LABORAL EVENTUAL/FORM. OCUPACIONAL (FOAP)					
2017.0780.2411G.1600000	SEGURETAT SOCIAL/FORM.OCUPACIONAL I INSERC.					
2017.0780.2411G.1600001	PRESTACIONS IT S.S./FORM.OCUPACIONAL I INSERCIO					
2017.0780.2411H.1310000	LABORAL EVENTUAL/AGENTS D'OCUPACIO I DESENV.LOCAL					
2017.0780.2411H.1600000	SEGURETAT SOCIAL/AGENTS D'OCUPACIO I DESENV. LOCAL					
2017.0780.2411I.1310000	LABORAL EVENTUAL/OF.TECNICA LABORAL (MAL.MENTALS)					
2017.0780.2411I.1600000	SEGURETAT SOCIAL/OF. TECNICA LABORAL (MAL.MENTALS)					

EXERCICIS POSTERIORIS

COMPROMISOS DE DESPESA AMB CÀRREC A PRESSUPOSTOS D'EXERCICIS POSTERIORIS

EXERCICI 2017

APLIC. PRESSUPOSTÀRIA	DESCRIPCIÓ	COMPROMISOS DE DESPESES ADQUIRITS B CÀRREC AL PRESSUPOST DE L'EXERCICI				
		2.018	2.019	2.020	2.021	ANYS SUCCESSIUS
2017.0780.2411K.1310000	LABORAL EVENTUAL/PLA METROPOLITA SUPORT POL.SOCIALS	170.843,64				
2017.0780.2411K.1600000	SEGURETAT SOCIAL/PLA METROPOLITA SUPORT POL.SOCIALS	51.541,88				
2017.0780.2411K.1600001	PRESTACIONS IT S.S./PLA METROP.SUPORT POL.SOCIALS					
2017.0780.2411L.1310000	LABORAL EVENTUAL/PLANS OCUPACIO PRMI					
2017.0780.2411L.1600000	SEGURETAT SOCIAL/PLANS OCUPACIO PRMI					
2017.0780.2411L.1600001	PRESTACIONS IT S.S./PLANS OCUPACIO PRMI					
2017.0780.2411M.1310000	LABORAL EVENTUAL/PLANS LOCALS OCUPACIO/DIBA	12.906,30				
2017.0780.2411M.1600000	SEGURETAT SOCIAL/PLANS LOCALS OCUPACIO/DIBA	2.603,13				
2017.0780.2411M.1600001	PRESTACIONS IT S.S./PLANS LOCALS OCUPACIO/DIBA					
2017.0780.2411N.1310000	LABORAL EVENTUAL/PROGRAMA ACTIVA'T					
2017.0780.2411N.1600000	SEGURETAT SOCIAL/PROGRAMA ACTIVA'T					
2017.0780.2411O.1310000	LABORAL EVENTUAL/PROJ.INTEGRAL PER L'OCUPACIO					
2017.0780.2411O.1600000	SEGURETAT SOCIAL/PROJ.INTEGRAL PER L'OCUPACIO					
2017.0780.2411P.1310000	LABORAL EVENTUAL/JOVES PER A L'OCUPACIO					
2017.0780.2411P.1600000	SEGURETAT SOCIAL/JOVES PER A L'OCUPACIO					
2017.0780.2411P.1600001	PRESTACIONS IT S.S./JOVES PER L'OCUPACIO					
2017.0780.2411Q.1310000	LABORAL EVENTUAL/PROGRAMA MARMÍ					
2017.0780.2411Q.1600000	SEGURETAT SOCIAL/PROGRAMA MARMÍ					

EXERCICIS POSTERiors

COMPROMISOS DE DESPESA AMB CÀRREC A PRESSUPOSTOS D'EXERCICIS POSTERiors

EXERCICI 2017

APLIC. PRESSUPOSTÀRIA	DESCRIPCIÓ	COMPROMISOS DE DESPESES ADQUIRITS B CÀRREC AL PRESSUPOST DE L'EXERCICI				
		2.018	2.019	2.020	2.021	ANYS SUCCESSIUS
2017.0780.2411R.1310000	LABORAL EVENTUAL/PLA XOC EXTRAORDINARI					
2017.0780.2411R.1600000	SEGURETAT SOCIAL/PLA XOC EXTRAORDINARI					
2017.0780.2411R.1600001	PRESTACIONS IT S.S./PLA XOC EXTRAORDINARI					
2017.0780.2411S.1310000	LABORAL EVENTUAL/PLA OCUPACIO EXTRAORDINARI 2015					
2017.0780.2411S.1600000	SEGURETAT SOCIAL/PLA OCUPACIO EXTRAORDINARI 2015					
2017.0780.2411S.1600001	PRESTACIONS IT S.S./PLA OCUPACIO EXTRAORD. 2015					
2017.0780.2411T.1310000	LABORAL EVENTUAL/PROGRAMA S.A.F.I.					
2017.0780.2411U.1310000	LABORAL EVENTUAL/PROGRAMA REINICIA'T					
2017.0780.2411V.1310000	LABORAL EVENTUAL/PROGRAMA NO T'ATURIS					
2017.0780.2411X.1310000	LABORAL EVENTUAL/XARXA IMPULSORS P.G.J.C.	10.361,02				
2017.0780.2411X.1600000	SEGURETAT SOCIAL/XARXA IMPULSORS P.G.J.C.	1.375,16				
2017.0780.2411X.1600001	PRESTACIONS IT S.SOC./XARXA IMPULSORS P.G.J.C.					
2017.0780.2411Y.1310000	LABORAL EVENTUAL/PLANS LOCALS OCUPACIO EXTRAORD./DIBA					
2017.0780.2411Y.1600000	SEGURETAT SOCIAL/PLANS LOCALS OCUPACIO EXTRAORD./DIBA					
2017.0780.2411Z.1310000	LABORAL EVENTUAL/PROGRAMA TREBALL I FORMACIÓ					
2017.0780.2411Z.1600000	SEGURETAT SOCIAL/PROGRAMA TREBALL I FORMACIÓ					
2017.0780.2411Z.1600001	PRESTACIONS IT S.S./PROG. TREBALL I FORMACIÓ					

EXERCICIS POSTERIORIS

COMPROMISOS DE DESPESA AMB CÀRREC A PRESSUPOSTOS D'EXERCICIS POSTERIORIS

EXERCICI 2017

APLIC. PRESSUPOSTÀRIA	DESCRIPCIÓ	COMPROMISOS DE DESPESES ADQUIRITS B CÀRREC AL PRESSUPOST DE L'EXERCICI				
		2.018	2.019	2.020	2.021	ANYS SUCCESSIUS
2017.0780.3110A.1200800	R.B./DIR.TECNICA SALUT PUBLICA					
2017.0780.3110A.1210000	C.DESTÍ/DIR.TECNICA SALUT PUBLICA					
2017.0780.3110A.1210100	C.ESPECÍFIC/DIR. TECNICA SALUT PUBLICA					
2017.0780.3110A.1500000	PRODUCTIVITAT/DIR.TECNICA SALUT PUBLICA					
2017.0780.3110A.1510000	GRATIFICACIONS/DIR. TECNICA SALUT PUBLICA					
2017.0780.3110A.1600000	SEGURETAT SOCIAL/DIR.TECNICA SALUT PUBLICA					
2017.0780.3110A.1600001	PRESTACIONS IT S.S./DIR.TECNICA SALUT PUBLICA					
2017.0780.3111A.1200800	R.B./PROMOCIO DE LA SALUT					
2017.0780.3111A.1210000	C. DESTÍ/PROMOCIÓ DE LA SALUT					
2017.0780.3111A.1210100	C. ESPECÍFIC/PROMOCIÓ DE LA SALUT					
2017.0780.3111A.1500000	PRODUCTIVITAT/PROMOCIO DE LA SALUT					
2017.0780.3111A.1510000	GRATIFICACIONS/PROMOCIO DE LA SALUT					
2017.0780.3111A.1600000	SEGURETAT SOCIAL/PROMOCIÓ DE LA SALUT					
2017.0780.3111A.1600001	PRESTACIONS IT S.S./PROMOCIO DE LA SALUT					
2017.0780.3111B.1300000	LABORAL FIX/BASIQUES/SALUBRITAT AMB. I ZONOSIS					
2017.0780.3111B.1300100	LABORAL FIX/GRATIFICACIONS/SALUBRITAT AMB.I ZONOSIS					
2017.0780.3111B.1300200	LABORAL FIX/PRODUCTIVITAT/SALUBRITAT AMB.I ZONOSIS					
2017.0780.3111B.1310000	LABORAL EVENTUAL/SALUBRITAT AMBIENTAL I ZONOSIS					

EXERCICIS POSTERIORIS

COMPROMISOS DE DESPESA AMB CÀRREC A PRESSUPOSTOS D'EXERCICIS POSTERIORIS

EXERCICI 2017

APLIC. PRESSUPOSTÀRIA	DESCRIPCIÓ	COMPROMISOS DE DESPESES ADQUIRITS B CÀRREC AL PRESSUPOST DE L'EXERCICI				
		2.018	2.019	2.020	2.021	ANYS SUCCESSIUS
2017.0780.3111B.1600000	SEGURETAT SOCIAL/SALUBRITAT AMB. I ZONOSI					
2017.0780.3111B.1600001	PRESTACIONS IT S.S./SALUBRITAT AMB.I ZONOSI					
2017.0780.3200A.1200800	R.B./DIR.TECNICA EDUCACIO					
2017.0780.3200A.1210000	C. DESTÍ/DIR. TECNICA EDUCACIO					
2017.0780.3200A.1210100	C. ESPECÍFIC/DIR. TECNICA EDUCACIO					
2017.0780.3200A.1300000	LABORAL FIX/BASIQUES/DIR.TECNICA EDUCACIO					
2017.0780.3200A.1300100	LABORAL FIX/GRATIFICACIONS/DIR. TECNICA EDUCACIO					
2017.0780.3200A.1300200	LABORAL FIX/PRODUCTIVITAT/DIR. TECNICA EDUCACIO					
2017.0780.3200A.1310000	LABORAL EVENTUAL/DIR. TECNICA EDUCACIO	18.078,94				
2017.0780.3200A.1500000	PRODUCTIVITAT/DIR. TECNICA EDUCACIO					
2017.0780.3200A.1510000	GRATIFICACIONS/DIR. TECNICA EDUCACIO					
2017.0780.3200A.1600000	SEGURETAT SOCIAL/DIR.TECNICA EDUCACIÓ	6.074,57				
2017.0780.3200A.1600001	PRESTACIONS IT S.S./DIR.TECNICA EDUCACIO					
2017.0780.3201A.1200800	R.B./DIR.ADM.AREA EDUCACIO I POL.SOCIAL					
2017.0780.3201A.1210000	C.DESTI/DIR.ADM.AREA EDUCACIO I POL.SOCIAL					
2017.0780.3201A.1210100	C.ESPECIFIC/DIR.ADM.AREA EDUCACIO I POL.SOCIAL					
2017.0780.3201A.1300000	LABORAL FIX/BASIQUES/DIR.ADM.AREA EDUCACIO I POL.SOCIAL					
2017.0780.3201A.1300100	LABORAL FIX/GRATIFICACIONS/DIR.ADM.AREA EDUCACIO I POL.SOCIA					

EXERCICIS POSTERIORIS

COMPROMISOS DE DESPESA AMB CÀRREC A PRESSUPOSTOS D'EXERCICIS POSTERIORIS

EXERCICI 2017

APLIC. PRESSUPOSTÀRIA	DESCRIPCIÓ	COMPROMISOS DE DESPESES ADQUIRITS B CÀRREC AL PRESSUPOST DE L'EXERCICI				
		2.018	2.019	2.020	2.021	ANYS SUCCESSIUS
2017.0780.3201A.1300200	LABORAL FIX/PRODUCTIVITAT/DIR.ADM.AREA EDUCACIO I POL.SOCIAL					
2017.0780.3201A.1310000	LABORAL EVENTUAL/DIR.ADM.AREA EDUCACIO I POL.SOCIAL					
2017.0780.3201A.1500000	PRODUCTIVITAT/DIR.ADM.AREA EDUCACIO I POL.SOCIAL					
2017.0780.3201A.1510000	GRATIFICACIONS/DIR.ADM.AREA EDUCACIO I POL.SOCIAL					
2017.0780.3201A.1600000	SEGURETAT SOCIAL/DIR.ADM.AREA EDUCACIO I POL.SOCIAL					
2017.0780.3201A.1600001	PRESTACIONS I.T. S.S./ADM. EDUCACIO I POL. SOCIAL					
2017.0780.3230A.1200800	R.B./CONSERGERIA ESCOLES					
2017.0780.3230A.1210000	C. DESTÍ/CONSERGERIA ESCOLES					
2017.0780.3230A.1210100	C.ESPECÍFIC/CONSERGERIA ESCOLES					
2017.0780.3230A.1300000	LABORAL FIX/BASIQUES/CONSERGERIA ESCOLES					
2017.0780.3230A.1300100	LABORAL FIX/GRATIFICACIONS/CONSERGERIA ESCOLES					
2017.0780.3230A.1300200	LABORAL FIX/PRODUCTIVITAT/CONSERGERIA ESCOLES					
2017.0780.3230A.1310000	LABORAL EVENTUAL/SERVEI CONSERG.ESCOLES					
2017.0780.3230A.1500000	PRODUCTIVITAT/CONSERGERIA ESCOLES					
2017.0780.3230A.1510000	GRATIFICACIONS/CONSERGERIA ESCOLES					
2017.0780.3230A.1600000	SEGURETAT SOCIAL/CONSERGERIA ESCOLES					
2017.0780.3230A.1600001	PRESTACIONS IT S.S./CONSERGERIA ESCOLES					

EXERCICIS POSTERIORIS

COMPROMISOS DE DESPESA AMB CÀRREC A PRESSUPOSTOS D'EXERCICIS POSTERIORIS

EXERCICI 2017

APLIC. PRESSUPOSTÀRIA	DESCRIPCIÓ	COMPROMISOS DE DESPESES ADQUIRITS B CÀRREC AL PRESSUPOST DE L'EXERCICI				
		2.018	2.019	2.020	2.021	ANYS SUCCESSIUS
2017.0780.3230C.1200800	R.B./ESCOLES BRESSOL					
2017.0780.3230C.1210000	C. DESTÍ/ESCOLES BRESSOL					
2017.0780.3230C.1210100	C. ESPECÍFIC/ESCOLES BRESSOL					
2017.0780.3230C.1300000	LABORAL FIX/BASIQUES/ESCOLES BRESSOL					
2017.0780.3230C.1300100	LABORAL FIX/GRATIFICACIONS/ESCOLES BRESSOL					
2017.0780.3230C.1300200	LABORAL FIX/PRODUCTIVITAT/ESCOLES BRESSOL					
2017.0780.3230C.1310000	LABORAL EVENTUAL/ESCOLES BRESSOL					
2017.0780.3230C.1500000	PRODUCTIVITAT/ESCOLES BRESSOL					
2017.0780.3230C.1510000	GRATIFICACIONS/ESCOLES BRESSOL					
2017.0780.3230C.1600000	SEGURETAT SOCIAL/ESCOLES BRESSOL					
2017.0780.3230C.1600001	PRESTACIONS IT S.S./ESCOLES BRESSOL					
2017.0780.3230D.1300000	LABORAL FIX/BASIQUES/E.E.E. VIROLAI					
2017.0780.3230D.1300100	LABORAL FIX/GRATIFICACIONS/E.E.E. VIROLAI					
2017.0780.3230D.1300200	LABORAL FIX/PRODUCTIVITAT/E.E.E. VIROLAI					
2017.0780.3230D.1310000	LABORAL EVENTUAL/ESCOLA EDUC. ESPECIAL VIROLAI					
2017.0780.3230D.1600000	SEGURETAT SOCIAL/E.E.E. VIROLAI					
2017.0780.3230D.1600001	PRESTACIONS IT S.S./E.E.E.VIROLAI					
2017.0780.323M0.1310000	LABORAL EVENTUAL/ MINUTS MENUTS					
2017.0780.323M0.1600000	SEGURETAT SOCIAL/ MINUTS MENUTS					

EXERCICIS POSTERIORIS

COMPROMISOS DE DESPESA AMB CÀRREC A PRESSUPOSTOS D'EXERCICIS POSTERIORIS

EXERCICI 2017

APLIC. PRESSUPOSTÀRIA	DESCRIPCIÓ	COMPROMISOS DE DESPESES ADQUIRITS B CÀRREC AL PRESSUPOST DE L'EXERCICI				
		2.018	2.019	2.020	2.021	ANYS SUCCESSIUS
2017.0780.3260B.1300000	LABORAL FIX/BASIQUES/SERVEI ATENCIO PRECOÇ					
2017.0780.3260B.1300100	LABORAL FIX/GRATIFICACIONS/SERVEI ATENCIÓ PRECOÇ					
2017.0780.3260B.1300200	LABORAL FIX/PRODUCTIVITAT/SERVEI ATENCIO PRECOÇ					
2017.0780.3260B.1310000	LABORAL EVENTUAL/SERVEI ATENCIO PRECOÇ					
2017.0780.3260B.1600000	SEGURETAT SOCIAL/SERVEI ATENCIÓ PRECOÇ					
2017.0780.3260B.1600001	PRESTACIONS IT S.S./SERVEI ATENCIO PRECOÇ					
2017.0780.3260F.1300000	LABORAL FIX/BASIQUES/ESCOLA DE MUSICA					
2017.0780.3260F.1300100	LABORAL FIX/GRATIFICACIONS/ESCOLA DE MUSICA					
2017.0780.3260F.1300200	LABORAL FIX/PRODUCTIVITAT/ESCOLA DE MUSICA					
2017.0780.3260F.1310000	LABORAL EVENTUAL/ESCOLA DE MUSICA					
2017.0780.3260F.1600000	SEGURETAT SOCIAL/ESCOLA DE MUSICA					
2017.0780.3260F.1600001	PRESTACIONS IT S.S./ESCOLA DE MUSICA					
2017.0780.3270A.1300000	LABORAL FIX/BASIQUES/ESPAI EDUCATIU FAMILIAR					
2017.0780.3270A.1300100	LABORAL FIX/GRATIFICACIONS/ESPAI EDUCATIU FAMILIAR					
2017.0780.3270A.1300200	LABORAL FIX/PRODUCTIVITAT/ESPAI EDUCATIU FAMILIAR					
2017.0780.3270A.1310000	LABORAL EVENTUAL/ESPAI EDUCATIU FAMILIAR					
2017.0780.3270A.1600000	SEGURETAT SOCIAL/ESPAI EDUC. FAMILIAR					

EXERCICIS POSTERIORIS

COMPROMISOS DE DESPESA AMB CÀRREC A PRESSUPOSTOS D'EXERCICIS POSTERIORIS

EXERCICI 2017

APLIC. PRESSUPOSTÀRIA	DESCRIPCIÓ	COMPROMISOS DE DESPESES ADQUIRITS B CÀRREC AL PRESSUPOST DE L'EXERCICI				
		2.018	2.019	2.020	2.021	ANYS SUCCESSIUS
2017.0780.3270A.1600001	PRESTACIONS IT S.S./ESPAI EDUC. FAMILIAR					
2017.0780.3270B.1300000	LABORAL FIX/BASIQUES/ESPAI NADÓ TERESA MAJEM					
2017.0780.3270B.1300100	LABORAL FIX/GRATIFICACIONS/E. NADÓ TERESA MAJEM					
2017.0780.3270B.1300200	LABORAL FIX/PRODUCTIVITAT/E. NADÓ TERESA MAJEM					
2017.0780.3270B.1310000	LABORAL EVENTUAL/ESPAI NADÓ TERESA MAJEM					
2017.0780.3270B.1600000	SEGURETAT SOCIAL/E.NADO TERESA MAJEM					
2017.0780.3270H.1300100	GRATIFICACIONS LABORAL/PLA DE L'ENTORN					
2017.0780.3271A.1200800	R.B./COOPERACIÓ I SOLIDARITAT					
2017.0780.3271A.1210000	C.DESTÍ/COOPERACIÓ I SOLIDARITAT					
2017.0780.3271A.1210100	C.ESPECÍFIC/COOPERACIÓ I SOLIDARITAT					
2017.0780.3271A.1500000	PRODUCTIVITAT/COOPERACIÓ I SOLIDARITAT					
2017.0780.3271A.1510000	GRATIFICACIONS/COOPERACIÓ I SOLIDARITAT					
2017.0780.3271A.1600000	SEGURETAT SOCIAL/COOPERACIÓ I SOLIDARITAT					
2017.0780.3271A.1600001	PRESTACIONS IT S.S./COOPERACIO I SOLIDARITAT					
2017.0780.3272A.1300000	LABORAL FIX/BASIQUES/MEDIACIÓ CIUTADANA					
2017.0780.3272A.1300100	LABORAL FIX/GRATIFICACIONS/MEDIACIÓ CIUTADANA					
2017.0780.3272A.1300200	LABORAL FIX/PRODUCTIVITAT/MEDIACIÓ CIUTADANA					
2017.0780.3272A.1310000	LABORAL EVENTUAL/MEDIACIO CIUTADANA					
2017.0780.3272A.1600000	SEGURETAT SOCIAL/MEDIACIÓ CIUTADANA					

EXERCICIS POSTERIORIS

COMPROMISOS DE DESPESA AMB CÀRREC A PRESSUPOSTOS D'EXERCICIS POSTERIORIS

EXERCICI 2017

APLIC. PRESSUPOSTÀRIA	DESCRIPCIÓ	COMPROMISOS DE DESPESES ADQUIRITS B CÀRREC AL PRESSUPOST DE L'EXERCICI				
		2.018	2.019	2.020	2.021	ANYS SUCCESSIUS
2017.0780.3272A.1600001	SEGURETAT SOCIAL/MEDIACIO CIUTADANA					
2017.0780.3272B.1300000	LABORAL FIX/BÀSIQUES/PLA INTEGRAL CIUTADANIA					
2017.0780.3272B.1300100	LABORAL FIX/GRATIFICACIONS/PLA INTEGRAL CIUTADANIA					
2017.0780.3272B.1300200	LABORAL FIX/PRODUCTIVITAT/PLA INTEGRAL CIUTADANIA					
2017.0780.3272B.1310000	LABORAL EVENTUAL/PLA INTEGRAL CIUTADANIA					
2017.0780.3272B.1600000	SEGURETAT SOCIAL/PLA INTEGRAL CIUTADANIA					
2017.0780.3300A.1600001	PRESTACIONS IT S.S./DIR.ADM.POL.CIUTADANIA					
2017.0780.3300B.1200800	R.B./DIRECCIO TECNICA CULTURA					
2017.0780.3300B.1210000	C.DESTÍ/DIR. TECNICA CULTURA					
2017.0780.3300B.1210100	C.ESPECÍFIC/DIR. TECNICA CULTURA					
2017.0780.3300B.1300000	LABORAL/FIX/DIRECCIO TECNICA CULTURA					
2017.0780.3300B.1300100	LABORAL/FIX/GRATIFICACIONS/DIR. TECNICA CULTURA					
2017.0780.3300B.1300200	LABORAL FIX/PRODUCTIVITAT/DIR. TECNICA CULTURA					
2017.0780.3300B.1310000	LABORAL EVENTUAL/DIRECCIO TECNICA CULTURA					
2017.0780.3300B.1500000	PRODUCTIVITAT/DIRECCIO TECNICA CULTURA					
2017.0780.3300B.1510000	GRATIFICACIONS/DIRECCIO TECNICA CULTURA					
2017.0780.3300B.1600000	SEGURETAT SOCIAL/DIREC. TECNICA CULTURA					
2017.0780.3300B.1600001	PRESTACIONS IT S.S./DIR.TECNICA CULTURA					

EXERCICIS POSTERIORIS

COMPROMISOS DE DESPESA AMB CÀRREC A PRESSUPOSTOS D'EXERCICIS POSTERIORIS

EXERCICI 2017

APLIC. PRESSUPOSTÀRIA	DESCRIPCIÓ	COMPROMISOS DE DESPESES ADQUIRITS B CÀRREC AL PRESSUPOST DE L'EXERCICI				
		2.018	2.019	2.020	2.021	ANYS SUCCESSIUS
2017.0780.3301A.1200800	R.B./DIR.TECNICA JOVENTUT					
2017.0780.3301A.1210000	C. DESTÍ/DIR. TECNICA JOVENTUT					
2017.0780.3301A.1210100	C. ESPECÍFIC/DIR. TECNICA JOVENTUT					
2017.0780.3301A.1300000	LABORAL FIX/BASIQUES/DIR. TECNICA JOVENTUT					
2017.0780.3301A.1300100	LABORAL FIX/GRATIFICACIONS/DIR. TECNICA JOVENTUT					
2017.0780.3301A.1300200	LABORAL FIX/PRODUCTIVITAT/DIR. TECNICA JOVENTUT					
2017.0780.3301A.1310000	LABORAL EVENTUAL/DIR. TECNICA JOVENTUT					
2017.0780.3301A.1500000	PRODUCTIVITAT/DIR.TECNICA JOVENTUT					
2017.0780.3301A.1510000	GRATIFICACIONS/DIR.TECNICA JOVENTUT					
2017.0780.3301A.1600000	SEGURETAT SOCIAL/DIRECCIÓ TECNICA JOVENTUT					
2017.0780.3301A.1600001	PRESTACIONS IT S.S./DIR.TECNICA JOVENTUT					
2017.0780.3321A.1200800	R.B./BIBLIOTEQUES					
2017.0780.3321A.1210000	C. DESTÍ/BIBLIOTEQUES					
2017.0780.3321A.1210100	C.ESPECÍFIC/BIBLIOTEQUES					
2017.0780.3321A.1310000	LABORAL EVENTUAL/BIBLIOTEQUES					
2017.0780.3321A.1500000	PRODUCTIVITAT/BIBLIOTEQUES					
2017.0780.3321A.1510000	GRATIFICACIONS/BIBLIOTEQUES					
2017.0780.3321A.1600000	SEGURETAT SOCIAL/BIBLIOTEQUES					
2017.0780.3321A.1600001	PRESTACIONS IT S.S./BIBLIOTEQUES					

EXERCICIS POSTERIORIS

COMPROMISOS DE DESPESA AMB CÀRREC A PRESSUPOSTOS D'EXERCICIS POSTERIORIS

EXERCICI 2017

APLIC. PRESSUPOSTÀRIA	DESCRIPCIÓ	COMPROMISOS DE DESPESES ADQUIRITS B CÀRREC AL PRESSUPOST DE L'EXERCICI				
		2.018	2.019	2.020	2.021	ANYS SUCCESSIUS
2017.0780.3360A.1200800	R.B./PATRIMONI HISTÒRIC-ARTÍSTIC I MUSEUS					
2017.0780.3360A.1210000	C. DESTÍ/PATRIMONI HISTÒRIC-ARTÍSTIC I MUSEUS					
2017.0780.3360A.1210100	C. ESPECÍFIC/PATRIMONI HISTÒRIC-ARTÍSTIC MUSEUS					
2017.0780.3360A.1500000	PRODUCTIVITAT/PATRIMONI HISTÒRIC-ART. I MUSEUS					
2017.0780.3360A.1510000	GRATIFICACIONS/PATRIMONI HISTÒRIC-ART. I MUSEUS					
2017.0780.3360A.1600000	SEGURETAT SOCIAL/PATRIMONI HISTORIC-ARTISTIC					
2017.0780.3360A.1600001	PRESTACIONS IT S.S./PATRIMONI HISTORIC-ARTISTIC					
2017.0780.3371F.1300000	LABORAL FIX/BASIQUES/CENTRES CIVICS					
2017.0780.3371F.1300100	LABORAL FIX/GRATIFICACIONS/CENTRES CIVICS					
2017.0780.3371F.1300200	LABORAL FIX/PRODUCTIVITAT/CENTRES CIVICS					
2017.0780.3371F.1310000	LABORAL EVENTUAL/CENTRES CIVICS					
2017.0780.3371F.1600000	SEGURETAT SOCIAL/CENTRES CIVICS					
2017.0780.3400A.1300000	LABORAL FIX/BASIQUES/DIR. TECNICA ESPORTS					
2017.0780.3400A.1300100	LABORAL FIX/GRATIFICACIONS/DIR. TECNICA ESPORTS					
2017.0780.3400A.1300200	LABORAL FIX/PRODUCTIVITAT/DIR.TECNICA ESPORTS					
2017.0780.3400A.1310000	LABORAL EVENTUAL/DIR. TECNICA ESPORTS					
2017.0780.3400A.1600000	SEGURETAT SOCIAL/DIRECCIÓ TECNICA ESPORTS					
2017.0780.3410A.1200800	R.B./JOCS ESCOLARS					
2017.0780.3410A.1210000	C. DESTÍ/JOSC ESCOLARS					

EXERCICIS POSTERIORIS

COMPROMISOS DE DESPESA AMB CÀRREC A PRESSUPOSTOS D'EXERCICIS POSTERIORIS

EXERCICI 2017

APLIC. PRESSUPOSTÀRIA	DESCRIPCIÓ	COMPROMISOS DE DESPESES ADQUIRITS B CÀRREC AL PRESSUPOST DE L'EXERCICI				
		2.018	2.019	2.020	2.021	ANYS SUCCESSIUS
2017.0780.3410A.1210100	C. ESPECÍFIC/JOCS ESCOLARS					
2017.0780.3410A.1300000	LABORAL FIX/BASIQUES/JOCS ESCOLARS					
2017.0780.3410A.1300100	LABORAL FIX/GRATIFICACIONS/JOCS ESCOLARS					
2017.0780.3410A.1300200	LABORAL FIX/PRODUCTIVITAT/JOCS ESCOLARS					
2017.0780.3410A.1310000	LABORAL EVENTUAL/JOCS ESCOLARS					
2017.0780.3410A.1500000	PRODUCTIVITAT/JOCS ESCOLARS					
2017.0780.3410A.1510000	GRATIFICACIONS/JOCS ESCOLARS					
2017.0780.3410A.1600000	SEGURETAT SOCIAL/JOCS ESCOLARS					
2017.0780.3410A.1600001	PRESTACIONS IT S.S./JOCS ESCOLARS					
2017.0780.3410B.1300000	LABORAL FIX/BÀSIQUES/ESPORT POPULAR					
2017.0780.3410B.1300100	LABORAL FIX/GRATIFICACIONS/ESPORT POPULAR					
2017.0780.3410B.1300200	LABORAL FIX/PRODUCTIVITAT/ESPORT POPULAR					
2017.0780.3410B.1310000	LABORAL EVENTUAL/ESPORT POPULAR					
2017.0780.3410B.1600000	SEGURETAT SOCIAL/ESPORT POPULAR					
2017.0780.3420A.1200800	R.B./PISCINES					
2017.0780.3420A.1210000	C. DESTÍ/PISCINES					
2017.0780.3420A.1210100	C. ESPECÍFIC/PISCINES					
2017.0780.3420A.1300000	LABORAL FIX/BASIQUES/PISCINES					
2017.0780.3420A.1300100	LABORAL FIX/GRATIFICACIONS/PISCINES					

EXERCICIS POSTERIORIS

COMPROMISOS DE DESPESA AMB CÀRREC A PRESSUPOSTOS D'EXERCICIS POSTERIORIS

EXERCICI 2017

APLIC. PRESSUPOSTÀRIA	DESCRIPCIÓ	COMPROMISOS DE DESPESES ADQUIRITS B CÀRREC AL PRESSUPOST DE L'EXERCICI				
		2.018	2.019	2.020	2.021	ANYS SUCCESSIUS
2017.0780.3420A.1300200	LABORAL FIX/PRODUCTIVITAT/PISCINES					
2017.0780.3420A.1310000	LABORAL EVENTUAL/PISCINES					
2017.0780.3420A.1500000	PRODUCTIVITAT/PISCINES					
2017.0780.3420A.1510000	GRATIFICACIONS/PISCINES					
2017.0780.3420A.1600000	SEGURETAT SOCIAL/PISCINES					
2017.0780.3420A.1600001	PRESTACIONS IT S.S./PISCINES					
2017.0780.3420B.1200800	R.B./INSTAL.LACIONS ESPORTIVES					
2017.0780.3420B.1210000	C. DESTÍ/INSTALLACIONS ESPORTIVES					
2017.0780.3420B.1210100	C. ESPECÍFIC/INSTALLACIONS ESPORTIVES					
2017.0780.3420B.1300000	LABORAL FIX/BASIQUES/INSTALLACIONS ESPORTIVES					
2017.0780.3420B.1300100	LABORAL FIX/GRATIFICACIONS/INSTAL. ESPORTIVES					
2017.0780.3420B.1300200	LABORAL FIX/PRODUCTIVITAT/INSTAL. ESPORTIVES					
2017.0780.3420B.1310000	LABORAL EVENTUAL/INSTAL.LACIONS ESPORTIVES					
2017.0780.3420B.1500000	PRODUCTIVITAT/INSTAL.LACIONS ESPORTIVES					
2017.0780.3420B.1510000	GRATIFICACIONS/INSTAL.LACIONS ESPORTIVES					
2017.0780.3420B.1600000	SEGURETAT SOCIAL/INSTALLACIONS ESPORTIVES					
2017.0780.3420B.1600001	PRESTACIONS IT S.S./INSTAL.LACIONS ESPORTIVES					
2017.0780.4300A.1200800	R.B./ACTIVITATS I ORDENANCES CÍVIQUES					
2017.0780.4300A.1210000	C.DESTÍ/ACTIVITATS I ORDENANCES CÍVIQUES					

EXERCICIS POSTERIORIS

COMPROMISOS DE DESPESA AMB CÀRREC A PRESSUPOSTOS D'EXERCICIS POSTERIORIS

EXERCICI 2017

APLIC. PRESSUPOSTÀRIA	DESCRIPCIÓ	COMPROMISOS DE DESPESES ADQUIRITS B CÀRREC AL PRESSUPOST DE L'EXERCICI				
		2.018	2.019	2.020	2.021	ANYS SUCCESSIUS
2017.0780.4300A.1210100	C.ESPECÍFIC/ACTIVITATS I ORDENANCES CÍVIQUES					
2017.0780.4300A.1500000	PRODUCTIVITAT/ACTIVITATS I ORDENANCES CÍVIQUES					
2017.0780.4300A.1510000	GRATIFICACIONS/ACTIVITATS I ORDENANCES CÍVIQUES					
2017.0780.4300A.1600000	SEGURETAT SOCIAL/ACTIVITATS I ORD.CIVIQUES					
2017.0780.4300A.1600001	PRESTACIONS IT S.S./ACTIVITATS I ORD. CIVIQUES					
2017.0780.4301A.1200800	R.B./PROGRAMES TURISME I COMERÇ					
2017.0780.4301A.1210000	C.DESTÍ/PROGRAMES TURISME I COMERÇ					
2017.0780.4301A.1210100	C.ESPECÍFIC/PROGRAMES TURISME I COMERÇ					
2017.0780.4301A.1300000	LABORAL FIX/BASIQUES/PROGR.TURISME I COMERÇ					
2017.0780.4301A.1310000	LABORAL EVENTUAL/PROGR. TURISME I COMERÇ					
2017.0780.4301A.1500000	PRODUCTIVITAT/PROGRAMES TURISME I COMERÇ					
2017.0780.4301A.1510000	GRATIFICACIONS/PROGRAMES TURISME I COMERÇ					
2017.0780.4301A.1600000	SEGURETAT SOCIAL/PROGR. TURISME I COMERÇ					
2017.0780.4301A.1600001	PRESTACIONS IT S.S./PROG. TURISME I COMERÇ					
2017.0780.4312A.1200800	R.B./MERCATS MUNICIPALS					
2017.0780.4312A.1210000	C.DESTÍ/MERCATS MUNICIPALS					
2017.0780.4312A.1210100	C.ESPECÍFIC/MERCATS MUNICIPALS					
2017.0780.4312A.1300000	LABORAL FIX/BÀSIQUES/MERCATS MPALS.					
2017.0780.4312A.1300100	LABORAL FIX/GRATIFICACIONS/MERCATS MPALS.					

EXERCICIS POSTERIORIS

COMPROMISOS DE DESPESA AMB CÀRREC A PRESSUPOSTOS D'EXERCICIS POSTERIORIS

EXERCICI 2017

APLIC. PRESSUPOSTÀRIA	DESCRIPCIÓ	COMPROMISOS DE DESPESES ADQUIRITS B CÀRREC AL PRESSUPOST DE L'EXERCICI				
		2.018	2.019	2.020	2.021	ANYS SUCCESSIUS
2017.0780.4312A.1300200	LABORAL FIX/PRODUCTIVITAT/MERCATS MPALS.					
2017.0780.4312A.1310000	LABORAL EVENTUAL/MERCATS MUNICIPALS					
2017.0780.4312A.1500000	PRODUCTIVITAT/MERCATS MUNICIPALS					
2017.0780.4312A.1510000	GRATIFICACIONS/MERCATS MUNICIPALS					
2017.0780.4312A.1600000	SEGURETAT SOCIAL/MERCATS MUNICIPALS					
2017.0780.4910A.1100000	PERSONAL EVENTUAL/DIR.TECNICA I.M.RADIODIFUSIO					
2017.0780.4910A.1600000	SEGURETAT SOCIAL/DIR.TEC.I.M.RADIODIFUSIO					
2017.0780.4930A.1200800	R.B./CONSUM					
2017.0780.4930A.1210000	C. DESTÍ/CONSUM					
2017.0780.4930A.1210100	C. ESPECÍFIC/CONSUM					
2017.0780.4930A.1500000	PRODUCTIVITAT/CONSUM					
2017.0780.4930A.1510000	GRATIFICACIONS/CONSUM					
2017.0780.4930A.1600000	SEGURETAT SOCIAL/CONSUM					
2017.0780.4930A.1600001	PRESTACIONS IT S.S./CONSUM					
2017.0780.9120B.1000000	RETRIBUCIONS CARRECS ELECTES					
2017.0780.9120B.1100000	PERSONAL EVENTUAL/GRUPS MUNICIPALS					
2017.0780.9120B.1600000	SEGURETAT SOCIAL/CARRECS ELECTES					
2017.0780.9120B.1600001	PRESTACIONS IT S.S./CARRECS ELECTES					
2017.0780.9120B.2330000	INDEMNITZACIONS REGIDORS					

EXERCICIS POSTERIORIS

COMPROMISOS DE DESPESA AMB CÀRREC A PRESSUPOSTOS D'EXERCICIS POSTERIORIS

EXERCICI 2017

APLIC. PRESSUPOSTÀRIA	DESCRIPCIÓ	COMPROMISOS DE DESPESES ADQUIRITS B CÀRREC AL PRESSUPOST DE L'EXERCICI				
		2.018	2.019	2.020	2.021	ANYS SUCCESSIUS
2017.0780.9200A.1200800	R.B./RECURSOS HUMANS					
2017.0780.9200A.1210000	C.DESTÍ/RECURSOS HUMANS					
2017.0780.9200A.1210100	C. ESPECÍFIC/RECURSOS HUMANS					
2017.0780.9200A.1300000	LABORAL FIX/BASIQUES/RECURSOS HUMANS					
2017.0780.9200A.1300100	GRATIF. LABORAL/RECURSOS HUMANS					
2017.0780.9200A.1300200	LABORAL FIX/PRODUCTIVITAT/RECURSOS HUMANS					
2017.0780.9200A.1310000	LABORAL EVENTUAL/RECURSOS HUMANS					
2017.0780.9200A.1500000	PRODUCTIVITAT/RECURSOS HUMANS					
2017.0780.9200A.1510000	GRATIFICACIONS/RECURSOS HUMANS					
2017.0780.9200A.1600000	SEGURETAT SOCIAL/REC. HUMANS					
2017.0780.9200A.1600001	PRESTACIONS IT S.S./RECURSOS HUMANS					
2017.0780.9200A.2200001	MAT.OFICINA NO INVENTARIABLE/RR.HH.					
2017.0780.9200A.2200101	LLIBRES I PUBLICACIONS/RR.HH.					
2017.0780.9200A.2270600	C.P.S./RR.HH.	11.952,43				
2017.0780.9200B.1620000	FORMACIO DEL PERSONAL					
2017.0780.9200B.2210503	SUBMINISTRAMENT AIGUA FONTS/RR.HH.					
2017.0780.9200B.2260101	ATENCIONS PROTOCOL.LARIES/RR.HH.					
2017.0780.9200B.2260102	NADAL I SANT JORDI	20.842,70				
2017.0780.9200B.2260300	ANUNCIS OFICIALS/RR.HH.					

EXERCICIS POSTERIORIS

COMPROMISOS DE DESPESA AMB CÀRREC A PRESSUPOSTOS D'EXERCICIS POSTERIORIS

EXERCICI 2017

APLIC. PRESSUPOSTÀRIA	DESCRIPCIÓ	COMPROMISOS DE DESPESES ADQUIRITS B CÀRREC AL PRESSUPOST DE L'EXERCICI				
		2.018	2.019	2.020	2.021	ANYS SUCCESSIUS
2017.0780.9200B.2269902	DESPESES DIVERSES/RR.HH.					
2017.0780.9200B.2279900	C.P.S./REVISIO MEDICA	2.843,50				
2017.0780.9200B.2302000	DIETES PERSONAL					
2017.0780.9200B.2312000	DESPESES I LOCOMOCIO PERSONAL					
2017.0780.9200B.2330000	ALTRES INDEMNITZACIONS					
2017.0780.9200B.4800000	BEQUES I AJUTS					
2017.0780.9200C.1200800	R.B./INFORMATICA					
2017.0780.9200C.1210000	C.DESTÍ/INFORMATICA					
2017.0780.9200C.1210100	C.ESPECÍFIC/INFORMATICA					
2017.0780.9200C.1500000	PRODUCTIVITAT/INFORMATICA					
2017.0780.9200C.1510000	GRATIFICACIONS/INFORMATICA					
2017.0780.9200C.1600000	SEGURETAT SOCIAL/INFORMÀTICA					
2017.0780.9200C.1600001	PRESTACIONS IT S.S./INFORMATICA					
2017.0780.9200D.1200800	R.B./CONSERGERIA					
2017.0780.9200D.1210000	C. DESTÍ/CONSERGERIA					
2017.0780.9200D.1210100	C.ESPECÍFIC/CONSERGERIA					
2017.0780.9200D.1300000	LABORAL FIX/BASIQUES/CONSERGERIA					
2017.0780.9200D.1300100	LABORAL FIX/GRATIFICACIONS/CONSERGERIA					
2017.0780.9200D.1300200	LABORAL FIX/PRODUCTIVITAT/CONSERGERIA					

EXERCICIS POSTERIORIS

COMPROMISOS DE DESPESA AMB CÀRREC A PRESSUPOSTOS D'EXERCICIS POSTERIORIS

EXERCICI 2017

APLIC. PRESSUPOSTÀRIA	DESCRIPCIÓ	COMPROMISOS DE DESPESES ADQUIRITS B CÀRREC AL PRESSUPOST DE L'EXERCICI				
		2.018	2.019	2.020	2.021	ANYS SUCCESSIUS
2017.0780.9200D.1310000	LABORAL EVENTUAL/CONSERGERIA					
2017.0780.9200D.1500000	PRODUCTIVITAT/CONSERGERIA					
2017.0780.9200D.1510000	GRATIFICACIONS/CONSERGERIA					
2017.0780.9200D.1600000	SEGURETAT SOCIAL/CONSERGERIA					
2017.0780.9200D.1600001	PRESTACIONS IT S.S./CONSERGERIA					
2017.0780.9200G.1200800	R.B./SECRETARIA GENERAL					
2017.0780.9200G.1210000	C.DESTÍ/SECRETARIA GENERAL					
2017.0780.9200G.1210100	C.ESPECÍFIC/SECRETARIA GENERAL					
2017.0780.9200G.1310000	LABORAL EVENTUAL/SECRETARIA GENERAL					
2017.0780.9200G.1500000	PRODUCTIVITAT/SECRETARIA GENERAL					
2017.0780.9200G.1510000	GRATIFICACIONS/SECRETARIA GENERAL					
2017.0780.9200G.1600000	SEGURETAT SOCIAL/SECRETARIA GRAL.					
2017.0780.9200G.1600001	PRESTACIONS IT S.SOC./SECRETARIA GRAL.					
2017.0780.9200H.1200800	R.B./ARXIU					
2017.0780.9200H.1210000	C.DESTÍ/ARXIU					
2017.0780.9200H.1210100	C.ESPECÍFIC/ARXIU					
2017.0780.9200H.1300000	LABORAL FIX/BASIQUES/ARXIU					
2017.0780.9200H.1300100	LABORAL FIX/GRATIFICACIONS/ARXIU					
2017.0780.9200H.1300200	LABORAL FIX/PRODUCTIVITAT/ARXIU					

EXERCICIS POSTERIORIS

COMPROMISOS DE DESPESA AMB CÀRREC A PRESSUPOSTOS D'EXERCICIS POSTERIORIS

EXERCICI 2017

APLIC. PRESSUPOSTÀRIA	DESCRIPCIÓ	COMPROMISOS DE DESPESES ADQUIRITS B CÀRREC AL PRESSUPOST DE L'EXERCICI				
		2.018	2.019	2.020	2.021	ANYS SUCCESSIUS
2017.0780.9200H.1310000	LABORAL EVENTUAL/ARXIU					
2017.0780.9200H.1500000	PRODUCTIVITAT/ARXIU					
2017.0780.9200H.1510000	GRATIFICACIONS/ARXIU					
2017.0780.9200H.1600000	SEGURETAT SOCIAL/ARXIU					
2017.0780.9200H.1600001	PRESTACIONS IT S.S./GESTIO DE L'ARXIU					
2017.0780.9200I.1600000	SEGURETAT SOCIAL/ASSESSORIA JURIDICA					
2017.0780.9200I.1600001	PRESTACIONS IT S.S./ASSESSORIA JURIDICA					
2017.0780.9200J.1200800	R.B./CONTRACTACIO					
2017.0780.9200J.1210000	C.DESTÍ/CONTRACTACIÓ					
2017.0780.9200J.1310000	LABORAL EVENTUAL/CONTRACTACIO					
2017.0780.9200J.1500000	PRODUCTIVITAT/CONTRACTACIO					
2017.0780.9200J.1510000	GRATIFICACIONS/CONTRACTACIO					
2017.0780.9200J.1600000	SEGURETAT SOCIAL/CONTRACTACIÓ					
2017.0780.9200J.1600001	PRESTACIONS IT S.S./CONTRACTACIO					
2017.0780.9200L.1600000	SEGURETAT SOCIAL/PREV.RISCOS LABORALS					
2017.0780.9200L.1600001	SEGURETAT SOCIAL/PREV.RISCOS LABORALS					
2017.0780.9200M.1300000	LABORAL FIX/BÀSIQUES/PREMSA					
2017.0780.9200M.1300100	LABORAL FIX/GRATIFICACIONS/PREMSA					
2017.0780.9200M.1300200	LABORAL FIX/PRODUCTIVITAT/PREMSA					

EXERCICIS POSTERIORIS

COMPROMISOS DE DESPESA AMB CÀRREC A PRESSUPOSTOS D'EXERCICIS POSTERIORIS

EXERCICI 2017

APLIC. PRESSUPOSTÀRIA	DESCRIPCIÓ	COMPROMISOS DE DESPESES ADQUIRITS B CÀRREC AL PRESSUPOST DE L'EXERCICI				
		2.018	2.019	2.020	2.021	ANYS SUCCESSIUS
2017.0780.9200M.1310000	LABORAL EVENTUAL/GABINET PREMSA					
2017.0780.9200M.1500000	PRODUCTIVITAT/GABINET PREMSA					
2017.0780.9200M.1510000	GRATIFICACIONS/GABINET PREMSA					
2017.0780.9200M.1600000	SEGURETAT SOCIAL/GABINET PREMSA					
2017.0780.9200P.1200800	R.B./SERVEIS ADMINISTRATIUS CENTRALS					
2017.0780.9200P.1210000	C.DESTÍ/SERVEIS ADMINISTRATIUS CENTRALS					
2017.0780.9200P.1210100	C.ESPECIFIC/SERVEIS ADMINISTRATIUS CENTRALS					
2017.0780.9200P.1500000	PRODUCTIVITAT/SERVEIS ADMINISTRATIUS CENTRALS					
2017.0780.9200P.1600000	SEGURETAT SOCIAL/SERVEIS ADMINISTRATIUS CENTRALS					
2017.0780.9200P.1600001	PRESTACIONS IT S.S./GESTIO ADVA. GRAL.					
2017.0780.9220A.1200800	R.B./PROGRAMES D'ALCALDIA					
2017.0780.9220A.1210000	C.DESTÍ/PROGRAMES D'ALCALDIA					
2017.0780.9220A.1210100	C. ESPECÍFIC/PROGRAMES D'ALCALDIA					
2017.0780.9220A.1300000	LABORAL FIX/BÀSIQUES/PROGRAMES D'ALCALDIA					
2017.0780.9220A.1300100	LABORAL FIX/GRATIFICACIONS/PROGRAMES D'ALCALDIA					
2017.0780.9220A.1300200	LABORAL FIX/PRODUCTIVITAT/PROGRAMES D'ALCALDIA					
2017.0780.9220A.1310000	LABORAL EVENTUAL/PROGRAMES D'ALCALDIA					
2017.0780.9220A.1500000	PRODUCTIVITAT/PROGRAMES D'ALCALDIA					

EXERCICIS POSTERIORIS

COMPROMISOS DE DESPESA AMB CÀRREC A PRESSUPOSTOS D'EXERCICIS POSTERIORIS

EXERCICI 2017

APLIC. PRESSUPOSTÀRIA	DESCRIPCIÓ	COMPROMISOS DE DESPESES ADQUIRITS B CÀRREC AL PRESSUPOST DE L'EXERCICI				
		2.018	2.019	2.020	2.021	ANYS SUCCESSIUS
2017.0780.9220A.1510000	GRATIFICACIONS/PROGRAMES D'ALCALDIA					
2017.0780.9220A.1600000	SEGURETAT SOCIAL/PROGRAMES D'ALCALDIA					
2017.0780.9220A.1600001	PRESTACIONS IT S.S./PROGRAMES D'ALCALDIA					
2017.0780.9220B.1200800	R.B./ALCALDIA					
2017.0780.9220B.1210000	C.DESTÍ/ALCALDIA					
2017.0780.9220B.1210100	C.ESPECIFIC/ALCALDIA					
2017.0780.9220B.1500000	PRODUCTIVITAT/ALCALDIA					
2017.0780.9220B.1510000	GRATIFICACIONS/ALCALDIA					
2017.0780.9220B.1600000	SEGURETAT SOCIAL/ALCALDIA					
2017.0780.9220B.1600001	PRESTACIONS IT S.S./GABINET INSTITUCIONAL					
2017.0780.9220C.1200800	R.B./SINDIC DE GREUGES					
2017.0780.9220C.1210000	C.DESTÍ/SINDIC DE GREUGES					
2017.0780.9220C.1210100	C. ESPECÍFIC/SÍNDIC DE GREUGES					
2017.0780.9220C.1310000	LABORAL EVENTUAL/SINDIC DE GREUGES					
2017.0780.9220C.1430000	ALTRE PERSONAL/SINDIC DE GREUGES					
2017.0780.9220C.1500000	PRODUCTIVITAT/SINDIC DE GREUGES					
2017.0780.9220C.1510000	GRATIFICACIONS/SINDIC DE GREUGES					
2017.0780.9220C.1600000	SEGURETAT SOCIAL/SINDIC DE GREUGES					
2017.0780.9230A.1200800	R.B./OFICINA DE TRANSPARENCIA					

EXERCICIS POSTERIORIS

COMPROMISOS DE DESPESA AMB CÀRREC A PRESSUPOSTOS D'EXERCICIS POSTERIORIS

EXERCICI 2017

APLIC. PRESSUPOSTÀRIA	DESCRIPCIÓ	COMPROMISOS DE DESPESES ADQUIRITS B CÀRREC AL PRESSUPOST DE L'EXERCICI				
		2.018	2.019	2.020	2.021	ANYS SUCCESSIUS
2017.0780.9230A.1210000	C.DESTI/OFICINA DE TRANSPARENCIA					
2017.0780.9230A.1300000	LABORAL FIX/BASIQUES/OF.TRANSPARENCIA					
2017.0780.9230A.1300200	LABORAL FIX/PRODUCTIVITAT/OF.TRANSPARENCIA					
2017.0780.9230A.1500000	PRODUCTIVITAT/OFICINA DE TRANSPARENCIA					
2017.0780.9230A.1600000	SEGURETAT SOCIAL/OFICINA DE TRANSPARENCIA					
2017.0780.9240A.1200800	R.B./DIR.I ADM.ACCIÓ COMUNITÀRIA					
2017.0780.9240A.1210000	C.DESTÍ/DIR. I ADM. ACCIÓ COMUNITÀRIA					
2017.0780.9240A.1210100	C.ESPECÍFIC/DIR. I ADM. ACCIÓ COMUNITÀRIA					
2017.0780.9240A.1300000	LABORAL FIX/BÀSIQUES/DIR. I ADM. ACCIÓ COMUNITÀRIA					
2017.0780.9240A.1300100	LABORAL FIX/GRATIFICACIONS/DIR.I ADM.ACCIÓ COMUN.					
2017.0780.9240A.1300200	LABORAL FIX/PRODUCTIVITAT/FIR.I ADM.ACCIÓ COMUNITARIA					
2017.0780.9240A.1310000	LABORAL EVENTUAL/DIR. I ADM. ACCIÓ COMUNITÀRIA					
2017.0780.9240A.1500000	PRODUCTIVITAT/DIR. I ADM.ACCIÓ COMUNITÀRIA					
2017.0780.9240A.1510000	GRATIFICACIONS/DIR.I ADM.ACCIÓ COMUNITÀRIA					
2017.0780.9240A.1600000	SEGURETAT SOCIAL/DIR. I ADM. ACCIÓ COMUNITARIA					
2017.0780.9240A.1600001	PRESTACIONS IT S.S./DIR.I ADM.ACCIO COMUNITARIA					
2017.0780.9241A.1600001	PRESTACIONS IT S.S./CENTRES CIVICS					
2017.0780.9241G.1100000	PERSONAL EVENTUAL/INNOVACIO URBANA I SOCIAL					

EXERCICIS POSTERIORIS

COMPROMISOS DE DESPESA AMB CÀRREC A PRESSUPOSTOS D'EXERCICIS POSTERIORIS

EXERCICI 2017

APLIC. PRESSUPOSTÀRIA	DESCRIPCIÓ	COMPROMISOS DE DESPESES ADQUIRITS B CÀRREC AL PRESSUPOST DE L'EXERCICI				
		2.018	2.019	2.020	2.021	ANYS SUCCESSIUS
2017.0780.9241G.1200800	R.B./INNOVACIO URBANA I SOCIAL					
2017.0780.9241G.1210000	C.DESTÍ/INNOVACIO URBANA I SOCIAL					
2017.0780.9241G.1210100	C.ESPECÍFIC/INNOVACIO URBANA I SOCIAL					
2017.0780.9241G.1500000	PRODUCTIVITAT/INNOVACIO URBANA I SOCIAL					
2017.0780.9241G.1510000	GRATIFICACIONS/INNOVACUIO URBANA I SOCIAL					
2017.0780.9241G.1600000	SEGURETAT SOCIAL/INNOVACIO URBANA I SOCIAL					
2017.0780.9241G.1600001	PRESTACIONS IT S.S./INNOVACIÓ URBANA I SOCIAL					
2017.0780.9250A.1200800	R.B./ATENCIO CIUTADA					
2017.0780.9250A.1210000	C.DESTÍ/ATENCIÓ CIUTADA					
2017.0780.9250A.1210100	C.ESPECÍFIC/ATENCIÓ CIUTADA					
2017.0780.9250A.1300000	LABORAL FIX/BASIQUES/ATENCIÓ CIUTADA					
2017.0780.9250A.1300100	LABORAL FIX/GRATIFICACIONS/ATENCIÓ CIUTADA					
2017.0780.9250A.1300200	LABORAL FIX/PRODUCTIVITAT/ATENCIÓ CIUTADA					
2017.0780.9250A.1310000	LABORAL EVENTUAL/ATENCIÓ CIUTADÀ					
2017.0780.9250A.1500000	PRODUCTIVITAT/ATENCIO CIUTADA					
2017.0780.9250A.1510000	GRATIFICACIONS/ATENCIO CIUTADA					
2017.0780.9250A.1600000	SEGURETAT SOCIAL/ATENCIÓ CIUTADANA					
2017.0780.9250A.1600001	PRESTACIONS IT S.S./ATENCIO CIUTADANA					
2017.0780.9310A.1200800	R.B./INTERVENCIO					

EXERCICIS POSTERIORIS

COMPROMISOS DE DESPESA AMB CÀRREC A PRESSUPOSTOS D'EXERCICIS POSTERIORIS

EXERCICI 2017

APLIC. PRESSUPOSTÀRIA	DESCRIPCIÓ	COMPROMISOS DE DESPESES ADQUIRITS B CÀRREC AL PRESSUPOST DE L'EXERCICI				
		2.018	2.019	2.020	2.021	ANYS SUCCESSIUS
2017.0780.9310A.1210000	C.DESTÍ/INTERVENCIÓ					
2017.0780.9310A.1210100	C.ESPECÍFIC/INTERVENCIÓ					
2017.0780.9310A.1310000	LABORAL EVENTUAL/INTERVENCIÓ	17.832,44				
2017.0780.9310A.1500000	PRODUCTIVITAT/INTERVENCIÓ					
2017.0780.9310A.1510000	GRATIFICACIONS/INTERVENCIÓ					
2017.0780.9310A.1600000	SEGURETAT SOCIAL/INTERVENCIÓ	5.991,68				
2017.0780.9310A.1600001	SEGURETAT SOCIAL/INTERVENCIÓ					
2017.0780.9320A.1200800	R.B./GESTIO TRIBUTARIA					
2017.0780.9320A.1210000	C.DESTÍ/GESTIO TRIBUTARIA					
2017.0780.9320A.1210100	C.ESPECÍFIC/GESTIO TRIBUTARIA					
2017.0780.9320A.1310000	LABORAL EVENTUAL/GESTIO TRIBUTARIA					
2017.0780.9320A.1500000	PRODUCTIVITAT/GESTIO TRIBUTARIA					
2017.0780.9320A.1510000	GRATIFICACIONS/GESTIO TRIBUTARIA					
2017.0780.9320A.1600000	SEGURETAT SOCIAL/GESTIO TRIBUTARIA					
2017.0780.9320A.1600001	SEGURETAT SOCIAL/GESTIO TRIBUTARIA					
2017.0780.9320B.1200800	R.B./INSPECCIO TRIBUTARIA					
2017.0780.9320B.1210000	C.DESTÍ/INSPECCIO TRIBUTARIA					
2017.0780.9320B.1210100	C.ESPECÍFIC/INSPECCIO TRIBUTARIA					
2017.0780.9320B.1310000	LABORAL EVENTUAL/INSPECCIO TRIBUTARIA					

EXERCICIS POSTERIORIS

COMPROMISOS DE DESPESA AMB CÀRREC A PRESSUPOSTOS D'EXERCICIS POSTERIORIS

EXERCICI 2017

APLIC. PRESSUPOSTÀRIA	DESCRIPCIÓ	COMPROMISOS DE DESPESES ADQUIRITS B CÀRREC AL PRESSUPOST DE L'EXERCICI				
		2.018	2.019	2.020	2.021	ANYS SUCCESSIUS
2017.0780.9320B.1500000	PRODUCTIVITAT/INSPECCIO TRIBUTARIA					
2017.0780.9320B.1510000	GRATIFICACIONS/INSPECCIO TRIBUTARIA					
2017.0780.9320B.1600000	SEGURETAT SOCIAL/INSPECCIÓ TRIBUTARIA					
2017.0780.9320B.1600001	PRESTACIONS IT S.S./INSPECCIO TRIBUTARIA					
2017.0780.9330A.1200800	R.B./PATRIMONI I INVERSIONS					
2017.0780.9330A.1210000	C.DESTÍ/PATRIMONI I INVERSIONS					
2017.0780.9330A.1210100	C.ESPECÍFIC/PATRIMONI I INVERSIONS					
2017.0780.9330A.1500000	PRODUCTIVITAT/PATRIMONI I INVERSIONS					
2017.0780.9330A.1510000	GRATIFICACIONS/PATRIMONI I INVERSIONS					
2017.0780.9330A.1600000	SEGURETAT SOCIAL/PATRIMONI I INVERSIONS					
2017.0780.9330A.1600001	PRESTACIONS IT S.SOC./PATRIMONI I INVERSIONS					
2017.0780.9330B.1200800	R.B./MANTENIMENT EDIFICIS MUNICIPALS					
2017.0780.9330B.1210000	C. DESTÍ/MANTENIMENT EDIFICIS MUNICIPALS					
2017.0780.9330B.1210100	C. ESPECÍFIC/MANTENIMENT EDIFICIS MUNICIPALS					
2017.0780.9330B.1300000	LABORAL FIX/BASIQUES/MANT. EDIFICIS MUNICIPALS					
2017.0780.9330B.1300100	LABORAL FIX/GRATIFICACIONS/MANT.EDIFICIS MUNICIPALS					
2017.0780.9330B.1300200	LABORAL FIX/PRODUCTIVITAT/MANT.EDIFICIS MUNICIPALS					
2017.0780.9330B.1310000	LABORAL EVENTUAL/MANT. EDIFICIS MUNICIPALS					

EXERCICIS POSTERIORIS

COMPROMISOS DE DESPESA AMB CÀRREC A PRESSUPOSTOS D'EXERCICIS POSTERIORIS

EXERCICI 2017

APLIC. PRESSUPOSTÀRIA	DESCRIPCIÓ	COMPROMISOS DE DESPESES ADQUIRITS B CÀRREC AL PRESSUPOST DE L'EXERCICI				
		2.018	2.019	2.020	2.021	ANYS SUCCESSIUS
2017.0780.9330B.1500000	PRODUCTIVITAT/MANTENIMENT EDIFICIS MUNICIPALS					
2017.0780.9330B.1510000	GRATIFICACIONS/MANTENIMENT EDIFICIS MUNICIPALS					
2017.0780.9330B.1600000	SEGURETAT SOCIAL/MANT. EDIFICIS MUNIC.					
2017.0780.9330B.1600001	PRESTACIONS IT S.S./MANT. EDIFICIS MUNICIPALS					
2017.0780.9340A.1200800	R.B./TRESORERIA					
2017.0780.9340A.1210000	C.DESTÍ/TRESORERIA					
2017.0780.9340A.1210100	C.ESPECÍFIC/TRESORERIA					
2017.0780.9340A.1500000	PRODUCTIVITAT/TRESORERIA					
2017.0780.9340A.1510000	GRATIFICACIONS/TRESORERIA					
2017.0780.9340A.1600000	SEGURETAT SOCIAL/TRESORERIA					
2017.0780.9340A.1600001	PRESTACIONS IT S.S./TRESORERIA					
2017.0781.9200G.2200001	MAT.OFICINA NO INVENT./SECRETARIA					
2017.0781.9200G.2200101	LLIBRES I PUBLICACIONS/SECRETARIA		15.494,05			
2017.0781.9200G.2210503	SUBMINISTRAMENT AIGUA FONTS/SECRETARIA					
2017.0781.9200G.2260300	ANUNCIS OFICIALS/SECRETARIA					
2017.0781.9200G.2269901	DESPESES DIVERSES/SECRETARIA (CR)					
2017.0781.9200G.2269902	DESPESES DIVERSES/SECRETARIA					
2017.0781.9200G.2400000	EDICIO ORDENANCES MUNICIPALS/SECRETARIA					
2017.0781.9200H.2130000	MANTENIMENT EQUIPS ARXIU		6.098,40			

EXERCICIS POSTERIORIS

COMPROMISOS DE DESPESA AMB CÀRREC A PRESSUPOSTOS D'EXERCICIS POSTERIORIS

EXERCICI 2017

APLIC. PRESSUPOSTÀRIA	DESCRIPCIÓ	COMPROMISOS DE DESPESES ADQUIRITS B CÀRREC AL PRESSUPOST DE L'EXERCICI				
		2.018	2.019	2.020	2.021	ANYS SUCCESSIUS
2017.0781.9200H.2200001	MAT.OFICINA NO INVENT./ARXIU					
2017.0781.9200H.2200101	LLIBRES I PUBLICACIONS/ARXIU					
2017.0781.9200H.2269900	CONSERVACIÓ-RESTAURACIÓ DE DOCUMENTS	18.664,49				
2017.0781.9200H.4650000	CONSELL COMARCAL/COMISSIO ARXIU					
2017.0781.9200I.2260400	DESPESES JURIDIQUES/SECRETARIA GENERAL					
2017.0781.9200I.2260401	INDEMNIT. RESPONSABILITAT PATRIMONIAL/SECRETARIA GENERAL					
2017.0781.9240B.2270500	ELECCIONS/SECRETARIA					
2017.0882.3271A.2230000	TRANSPORTS/COOPERACIÓ I SOLIDARITAT					
2017.0882.3271A.2260200	CAMPANYES INFORMATIVES/COOP. I SOLIDARITAT					
2017.0882.3271A.2260900	EXPOSICIONS COOPERACIO I SOLIDARITAT					
2017.0882.3271A.2269902	FIRA SOLIDARITAT					
2017.0882.3271A.4800000	SUBVENCIO CORNELLA SOLIDARI					
2017.0882.3271A.4800001	ADHESIO FONS CATALA COOP.AL DESENVOLUPAMENT					
2017.0882.3271A.4900001	PROJECTES COOPERACIO					
2017.0883.3270H.2260600	ACTIVITATS/PLA DE L'ENTORN					
2017.0883.3371F.2130000	MANT. FOTOCOPIADORES/CENTRES CIVICS					
2017.0883.3371F.2210503	SUBM. AIGUA FONTS/CENTRES CIVICS					
2017.0883.3371F.2219900	MATERIAL TECNIC/CENTRES CIVICS					

EXERCICIS POSTERIORIS

COMPROMISOS DE DESPESA AMB CÀRREC A PRESSUPOSTOS D'EXERCICIS POSTERIORIS

EXERCICI 2017

APLIC. PRESSUPOSTÀRIA	DESCRIPCIÓ	COMPROMISOS DE DESPESES ADQUIRITS B CÀRREC AL PRESSUPOST DE L'EXERCICI				
		2.018	2.019	2.020	2.021	ANYS SUCCESSIUS
2017.0883.3371F.2269902	ACTIVITATS CENTRES CIVICS (A)	13.377,28				
2017.0883.3371F.4800000	SUBV. AA.VV. ALMEDA TALLERS					
2017.0883.9240A.2200001	MAT.OFICINA NO INV./ACCIÓ COMUNITÀRIA					
2017.0883.9240A.2230000	TRANSPORTS/ACCIÓ COMUNITÀRIA					
2017.0883.9240A.2260600	ACTIVITATS/PLA DE L'ENTORN					
2017.0883.9241C.2030000	LLOGUER MATERIAL/ACCIÓ COMUNITÀRIA					
2017.0883.9241C.2269900	DESPESES FUNCIONAMENT DISTRICTES(A)					
2017.0883.9241D.2269900	SUPORT A ENTITATS INNOVACIO					
2017.0883.9241D.2269901	CENTRE RECURSOS ENTITATS					
2017.0883.9241D.4800000	SUBV. CORNELLA XARXA CIUTADANA					
2017.0884.3270H.2260901	ACTIVITATS ESPORTIVES/PLA DE L'ENTORN					
2017.0884.3400A.2200001	MAT.OFICINA NO INVENT./ESPORTS					
2017.0884.3400A.2200101	LLIBRES I PUBLICACIONS/ESPORTS					
2017.0884.3400A.2210503	SUBMINISTRAMENT AIGUA FONTS/ESPORTS					
2017.0884.3400A.2260300	ANUNCIS OFICIALS/ESPORTS					
2017.0884.3400A.2269902	DESPESES DIVERSES/ESPORTS					
2017.0884.3410A.2219900	MATERIAL ESPORTIU/JOCS ESCOLARS					
2017.0884.3410A.2240000	ASSEGURANCES/JOCS ESCOLARS					
2017.0884.3410A.2260200	PUBLICITAT/JOCS ESCOLARS					

EXERCICIS POSTERIORIS

COMPROMISOS DE DESPESA AMB CÀRREC A PRESSUPOSTOS D'EXERCICIS POSTERIORIS

EXERCICI 2017

APLIC. PRESSUPOSTÀRIA	DESCRIPCIÓ	COMPROMISOS DE DESPESES ADQUIRITS B CÀRREC AL PRESSUPOST DE L'EXERCICI				
		2.018	2.019	2.020	2.021	ANYS SUCCESSIUS
2017.0884.3410A.2260900	JOCS ESCOLARS					
2017.0884.3410B.2219900	MATERIAL ESPORTIU/ESPORT POPULAR					
2017.0884.3410B.2240000	ASSEGURANCES/ESPORT POPULAR					
2017.0884.3410B.2260200	PUBLICITAT/ESPORT POPULAR					
2017.0884.3410B.2260900	NIT DE L'ESPORT/FESTA DE L'ESPORT					
2017.0884.3410B.2260901	ESPORT POPULAR/REPTES ESPORTIUS					
2017.0884.3410B.2260903	ESPORT POPULAR					
2017.0884.3410B.2270601	IMPLANTACIO MODEL ESPORTIU					
2017.0884.3410B.4800000	SUBV. ESPORT A L'ESCOLA CONSELL ESPORTIU BAIX LLOB.					
2017.0884.3410B.4800001	SUBVENCIO ESCOLES ESPORTIVES					
2017.0884.3410B.4800002	CONVENIS I SUBV. ENTITATS ESPORTIVES					
2017.0884.3410B.4800003	SUBV. CLUB ESPORTIU FONTSANTA					
2017.0884.3410B.4800004	SUBV. UNIFICACIO ESPORTIVA SANT ILDEFONS					
2017.0884.3410B.4800005	SUBV. CLUB ESPORTIU ALMEDA					
2017.0884.3410B.4800006	FOMENT ESPORT I PROJ. ESCOLA EJ RIERA					
2017.0884.3410B.4800007	SUBVENCIO CLUB BASQUETBOL CORNELLA					
2017.0884.3410C.2240000	ASSEGURANCES/CURSES I CAMINADES POPULARS					
2017.0884.3410C.2260200	PUBLICITAT/ACTIVITATS ESPORTIVES					

EXERCICIS POSTERIORIS

COMPROMISOS DE DESPESA AMB CÀRREC A PRESSUPOSTOS D'EXERCICIS POSTERIORIS

EXERCICI 2017

APLIC. PRESSUPOSTÀRIA	DESCRIPCIÓ	COMPROMISOS DE DESPESES ADQUIRITS B CÀRREC AL PRESSUPOST DE L'EXERCICI				
		2.018	2.019	2.020	2.021	ANYS SUCCESSIUS
2017.0884.3410C.2260901	ACTIVITATS ESPORTS					
2017.0884.3410C.2260905	ACTIVITATS ESPORTIVES SOCIALS	31.200,00				
2017.0884.3410C.2270600	ESTUDI SISTEMA ESPORTIU					
2017.0884.3410C.2270601	IMPLANTACIO MODEL ESPORTIU (SEGELL DE QUALITAT)					
2017.0884.3420A.2211001	PRODUCTES NETEJA/PISCINA					
2017.0884.3420A.2211003	TRACTAMENT AIGUES/PISCINES	13.764,00	10.010,16			
2017.0884.3420A.2279900	C.P.S./GESTIO PISCINES	241.298,75				
2017.0884.3420A.2279901	CPS/CONTROL ANALITIC AIGUA PISCINES	1.736,00	1.262,56			
2017.0884.3420B.2130000	MANTENIMENT DESFIBRIL.LADORS (DEA)					
2017.0884.3420B.2210601	PRODUCTES FARMACIA/ESPORTS					
2017.0884.3420B.2269900	FORMACIO DESFIBRIL.LADORS (DEA)					
2017.0884.3420B.2279900	C.P.S./PAVELLONS RIERA I RUBIO I ORS					
2017.0884.3420B.2279901	C.P.S./CAMP FUTBOL SANT ILDEFONS					
2017.0884.3420B.2279902	C.P.S./CAMP FUTBOL FONTSANTA					
2017.0884.3420B.2279903	C.P.S./CAMP FUTBOL ALMEDA					
2017.0884.3420B.2279904	C.P.S./CAMP FUTBOL CORNELLA					
2017.0884.3420B.6350000	MOBILIARI ESPORTIU/ESPORTS					
2017.1201.1500B.2200001	MAT. OFICINA NO INVENT./CMPG					
2017.1201.1500B.2220100	COMUNICACIONS POSTALS/CMPG					

EXERCICIS POSTERIORIS

COMPROMISOS DE DESPESA AMB CÀRREC A PRESSUPOSTOS D'EXERCICIS POSTERIORIS

EXERCICI 2017

APLIC. PRESSUPOSTÀRIA	DESCRIPCIÓ	COMPROMISOS DE DESPESES ADQUIRITS B CÀRREC AL PRESSUPOST DE L'EXERCICI				
		2.018	2.019	2.020	2.021	ANYS SUCCESSIUS
2017.1201.1500B.2229900	ALTRES DESPESES EN COMUNICACIONS					
2017.1201.1500B.2260101	ATENCIONS PROTOCOL.LARIES/CMPG					
2017.1201.1500B.2260300	ANUNCIS OFICIALS/CMPG					
2017.1201.1500B.2260400	DESPESES JURIDIQUES/CMPG					
2017.1201.1500B.2269900	DESPESES DIVERSES/CMPG					
2017.1201.9430A.4620000	TRANSF. A AJUNTAMENTS INTEGRANTS (A)					
2017.9999.1521B.6810000	Terrenys i béns naturals.					
	TOTAL	18.647.708,43	11.101.844,72	748.903,23	51.365,77	118.435,43

EXERCICIS POSTERIORIS**COMPROMISOS D'INGRÉS AMB CÀRREC A PRESSUPOSTOS D'EXERCICIS POSTERIORIS**

EXERCICI 2017

APLICACIÓ PRESSUPOSTÀRIA	DESCRIPCIÓ	COMPROMISOS D'INGRESSOS CONCERTATS IMPUTABLES A L'EXERCICI				
		2018	2019	2020	2021	ANYS SUCCESSIUS
2017.0008.45002	TRANSF. CORRENTS CONVENIS SERV. SOCIALS	58.047,00	58.047,00			
2017.0332.45002	TRANSF.CORRENTS CONVENIS SERV.SOCIALS,	1.690.696,88	1.704.889,88			
2017.0333.45080	SUBV. GENERALITAT/ POLITIQUES OCUPACIO	15.474,56				
2017.0334.45002	TRANSF.CORRENTS CONVENIS SERV.SOCIALS,,	100.000,00	100.000,00			
2017.0666.45002	TRANSF. CORRENTS CONVENIS SERV.SOCIALS	34.500,00	34.500,00			
TOTAL		1.898.718,44	1.897.436,88			

INFORMACIÓ PRESSUPOSTÀRIA
EXECUCIÓ DE PROJECTES DE DESPESES

Resum d'execució

Codi Projecte / Denominació	ANY D' INICI	DURADA (anys)	DESPESA PREVISTA	DESPESA COMPROMESA	OBLIGACIONS RECONEGUDES			DESPESA PENDENT DE REALITZAR	FINANÇAMENT AFECTAT
					1 DE GENER	A L'EXERCICI	TOTAL		
2006.2.51000.10.Aplicació ingressos permuta EMDUCSA (Gerdera) s/	2.006,00	6							SÍ
2006.2.51000.11.Aplicació ingressos compensació oficines Ctra. Esplugues	2.006,00	8							SÍ
2006.2.51000.29.Projecte fictici Aprof. Urbanístics Almeda (WTC)	2.006,00	9							SÍ
2006.2.51000.30.Patrimoni Municipal del Sòl i Habitatge	2.006,00	13	735.934,28	277.439,64	277.439,64		277.439,64	458.494,64	SÍ
2007.2.51000.3.Redacció projecte CEIP 2 línies (Almeda)	2.007,00	7	6.136.094,08	6.136.094,08	6.136.094,08		6.136.094,08		SÍ
2008.3.07730.12.PEMO/A Cornellà treballem per la Igualtat	2.008,00	1	37.465,72	37.465,72	37.465,72		37.465,72		SÍ
2008.3.12010.1.Comunitat de Municipis Plana del Galet	2.008,00	11	7.054.641,98	7.003.894,30	6.952.795,03	51.099,27	7.003.894,30	50.747,68	SÍ
2009.2.01130.38.Infraestructures urbanes	2.009,00	4	3.585.836,47	3.585.836,47	3.585.836,47		3.585.836,47		SÍ
2009.2.05510.2.Expropiació per ministeri llei Av. de les Flors, 10	2.009,00	6	906.423,18	906.423,18	1.812.846,36		1.812.846,36	-906.423,18	SÍ

INFORMACIÓ PRESSUPOSTÀRIA
EXECUCIÓ DE PROJECTES DE DESPESES

Resum d'execució

Codi Projecte / Denominació	ANY D' INICI	DURADA (anys)	DESPESA PREVISTA	DESPESA COMPROMESA	OBLIGACIONS RECONEGUDES			DESPESA PENDENT DE REALITZAR	FINANÇAMENT AFECTAT
					1 DE GENER	A L'EXERCICI	TOTAL		
2009.3.07730.22.PEMO/ Itineraris Integ. d'Inserció (EELL-05-2009)	2.009,00	3	118.731,85	118.731,85	118.731,85		118.731,85		SÍ
2009.3.07730.23.PEMO/ A Cornellà treballem per la Igualtat	2.009,00	3	78.365,57	78.365,57	78.365,57		78.365,57		SÍ
2010.2.05510.2.Proj. intervenció int. barri Font Santa/actuació 2.01.01	2.010,00	5	4.799.353,44	4.799.353,44	4.799.353,44		4.799.353,44		SÍ
2011.2.05510.2.Aplicació ingressos Reparcel.lació Polígon I-Est Pla	2.011,00	1							SÍ
2011.4.01130.2.Rehabilitació cobertes CEIP L'Areny	2.011,00	3	165.612,77	165.612,77	165.612,77		165.612,77		NO
2012.2.01130.25.Obres reurb. c/Jaume Cases-PROCORNELLA	2.012,00	6	186.526,38	186.526,38	110.472,70		110.472,70	76.053,68	SÍ
2012.3.03330.3.Plans ocupació/Pla Metropolità suport pols.socials	2.012,00	4	911.469,34	911.469,34	911.469,34		911.469,34		SÍ
2012.4.01130.4.EC-Obres reurb. sector Pius XIIè-PROCORNELLA	2.012,00	6	372.300,75	372.300,75	311.551,54		311.551,54	60.749,21	NO
2012.4.01130.5.EC-Obres reurb. c/Miquel de Roncalí-PROCORNELLA	2.012,00	6	308.198,74	308.198,74	225.128,00		225.128,00	83.070,74	NO

INFORMACIÓ PRESSUPOSTÀRIA
EXECUCIÓ DE PROJECTES DE DESPESES

Resum d'execució

Codi Projecte / Denominació	ANY D' INICI	DURADA (anys)	DESPESA PREVISTA	DESPESA COMPROMESA	OBLIGACIONS RECONEGUDES			DESPESA PENDENT DE REALITZAR	FINANÇAMENT AFECTAT
					1 DE GENER	A L'EXERCICI	TOTAL		
2012.4.01130.6.EC-Obres reurb. c/Josep Cuxart-PROCORNELLA	2.012,00	6	397.318,77	397.318,77	221.234,15		221.234,15	176.084,62	NO
2012.4.01130.8.EC-Obres reurb. c/Cirerer-PROCORNELLA	2.012,00	6	35.655,36	35.655,36	28.046,89		28.046,89	7.608,47	NO
2013.2.01130.4.Ref. escala CCJN García-Nieto i Esc.Música	2.013,00	2	231.898,16	231.898,16	231.898,16		231.898,16		SÍ
2013.2.01130.5.Infraestructures urbanes	2.013,00	6	1.019.534,20	1.019.534,20	1.019.534,20		1.019.534,20		SÍ
2013.2.05510.1.Urbanització Pl. Fontsanta	2.013,00	6	699.958,22	699.958,22	699.958,22		699.958,22		SÍ
2013.2.06610.4.Mobiliari/Sala d'Actes Sant Ildefons	2.013,00	2	189.777,96	189.777,96	189.777,96		189.777,96		SÍ
2013.3.03330.17.Plans Ocupació/Pla Metropolità suport pol.socials (2ª)	2.013,00	1	878.358,84	878.358,84	878.358,84		878.358,84		SÍ
2013.4.06620.4.Adquisició de llibres (Fons documental)	2.013,00	0	12,75	12,75		12,75	12,75		NO
2014.2.01130.12.EC- Rep. elements constructius Mercat St.Ildefons	2.014,00	4	277.399,63	221.798,03	147.845,58	18.618,02	166.463,60	110.936,03	SÍ

INFORMACIÓ PRESSUPOSTÀRIA
EXECUCIÓ DE PROJECTES DE DESPESES

Resum d'execució

Codi Projecte / Denominació	ANY D' INICI	DURADA (anys)	DESPESA PREVISTA	DESPESA COMPROMESA	OBLIGACIONS RECONEGUDES			DESPESA PENDENT DE REALITZAR	FINANÇAMENT AFECTAT
					1 DE GENER	A L'EXERCICI	TOTAL		
2014.2.01130.2.Construcció Horts Urbans c/Almogàvers	2.014,00	4	176.316,51	176.316,51	176.316,51		176.316,51		SÍ
2014.2.01130.9.EC- Marquesina Camp Futbol Font Santa	2.014,00	4	140.583,60	140.583,60	140.583,60		140.583,60		SÍ
2014.2.05510.1.Exprop. finca Av.Maresme Sentència R.Cassació	2.014,00	1	1.065.271,96	1.065.271,96	1.065.271,96		1.065.271,96		SÍ
2014.2.05510.3.Adq. edifici Can Maragall	2.014,00	1	1.447.342,27	1.447.342,27	1.447.342,27		1.447.342,27		SÍ
2014.3.03330.10.Joves per l'Ocupació/Accions formatives/Curs	2.014,00	2	43.797,20	43.797,20	43.797,20		43.797,20		SÍ
2014.3.03330.11.Joves per l'Ocupació/Accions formatives/Curs	2.014,00	2	44.600,63	44.600,63	44.600,63		44.600,63		SÍ
2014.3.03330.13.Treball i formació persones aturades percept. RMI	2.014,00	1	54.880,16	54.880,16	54.880,16		54.880,16		SÍ
2014.3.03330.14.Pol.Ocupació/MARM I (Mesures actives inserció persones	2.014,00	2	65.379,98	65.379,98	65.379,98		65.379,98		SÍ
2014.3.03330.15.Treball i formació persones aturades no perceptores	2.014,00	1	218.511,04	218.511,04	218.511,04		218.511,04		SÍ

INFORMACIÓ PRESSUPOSTÀRIA
EXECUCIÓ DE PROJECTES DE DESPESES

Resum d'execució

Codi Projecte / Denominació	ANY D' INICI	DURADA (anys)	DESPESA PREVISTA	DESPESA COMPROMESA	OBLIGACIONS RECONEGUDES			DESPESA PENDENT DE REALITZAR	FINANÇAMENT AFECTAT
					1 DE GENER	A L'EXERCICI	TOTAL		
2014.3.03330.3.Accions formatives/Hostessa de fires i	2.014,00	2	18.008,02	18.008,02	18.008,02		18.008,02		SÍ
2014.3.03330.5.Accions formatives/Disseny 2D i 3D per	2.014,00	1	12.182,15	12.182,15	12.182,15		12.182,15		SÍ
2014.3.03330.6.Accions formatives/Hostessa de fires i	2.014,00	2	18.295,80	18.295,80	18.295,80		18.295,80		SÍ
2014.3.03330.8.Treball i formació/Cap. auxiliars de gestió i	2.014,00	1	259.030,05	259.030,05	259.030,05		259.030,05		SÍ
2014.3.03330.9.Joves per l'Ocupació/Accions formatives/Curs	2.014,00	3	49.909,28	49.909,28	49.909,28		49.909,28		SÍ
2015.2.01120.1.Renovació punts de llum Pl. Marsans	2.015,00	1	7.326,22	7.326,22	7.326,22		7.326,22		SÍ
2015.2.01120.33.Adquisició vehicle elèctric Brigada Mpal.	2.015,00	1							NO
2015.2.01130.1.EC- Renovació instal. elèctrica Pavelló Riera	2.015,00	3	75.000,00	65.690,69	65.690,69		65.690,69	9.309,31	SÍ
2015.2.01130.10.EC- Obres CEIP Mare de Deu de Montserrat	2.015,00	2	50.695,05	50.695,05	50.695,05		50.695,05		SÍ

INFORMACIÓ PRESSUPOSTÀRIA
EXECUCIÓ DE PROJECTES DE DESPESES

Resum d'execució

Codi Projecte / Denominació	ANY D' INICI	DURADA (anys)	DESPESA PREVISTA	DESPESA COMPROMESA	OBLIGACIONS RECONEGUDES			DESPESA PENDENT DE REALITZAR	FINANÇAMENT AFECTAT
					1 DE GENER	A L'EXERCICI	TOTAL		
2015.2.01130.13.EC- GRADES PAVELLO ALMEDA	2.015,00	3	388.632,70	353.548,60	17.155,53	296.634,04	313.789,57	74.843,13	SÍ
2015.2.01130.19.EC- Infraestructures Urbanes	2.015,00	3	1.007.215,28	998.872,00		273.264,03	273.264,03	733.951,25	SÍ
2015.2.01130.2.EC- Ampliació Rocòdrom	2.015,00	3	100.648,26	100.648,26		100.648,25	100.648,25	0,01	SÍ
2015.2.01130.3.EC- Obres CEIP Mediterrània	2.015,00	4	299.998,00	204.118,52	204.118,52		204.118,52	95.879,48	SÍ
2015.2.01130.4.EC-Obres CEIP Els Pins	2.015,00	4	130.000,00	119.258,29	119.258,29		119.258,29	10.741,71	SÍ
2015.2.01130.5.EC- Obres reparació col.lector IV	2.015,00	4	618.559,85	565.177,27	6.762,69	252.550,57	259.313,26	359.246,59	SÍ
2015.2.01130.6.EC-Renovació gespa C.F. Sant Ildefons	2.015,00	3	173.780,63	173.780,63	166.432,77	6.597,86	173.030,63	750,00	SÍ
2015.2.01130.7.CONSERV. I MANT. C/DOLORS ALMEDA I AV.	2.015,00	1	55.349,37	55.349,37	55.349,37		55.349,37		SÍ
2015.2.01130.9.EC- Renovació tartan Estadi Municipal	2.015,00	3	409.991,98	409.591,98	341.120,59	68.471,39	409.591,98	400,00	SÍ

INFORMACIÓ PRESSUPOSTÀRIA
EXECUCIÓ DE PROJECTES DE DESPESES

Resum d'execució

Codi Projecte / Denominació	ANY D' INICI	DURADA (anys)	DESPESA PREVISTA	DESPESA COMPROMESA	OBLIGACIONS RECONEGUDES			DESPESA PENDENT DE REALITZAR	FINANÇAMENT AFECTAT
					1 DE GENER	A L'EXERCICI	TOTAL		
2015.2.05510.1.Adquisició conjunt fabril Can Bagaria	2.015,00	1	2.182.274,64	2.182.274,64	2.182.274,64		2.182.274,64		SÍ
2015.2.10010.2.Adquisició desfibril.ladors/Esports	2.015,00	1	20.941,47	20.941,47	20.941,47		20.941,47		SÍ
2015.3.03330.1.Pol. Ocupació/Treballs als barris	2.015,00	2	3.933,56	3.977,02	3.933,56		3.933,56		SÍ
2015.3.03330.11.Integració pers. malalties mentals - Oficina Tècnica	2.015,00	2	10.819,58	10.819,58	10.819,58		10.819,58		SÍ
2015.3.03330.12.Prog. complementari Foment Ocupació Local-Línia suport	2.015,00	1	544.629,35	545.138,11	544.629,35		544.629,35		SÍ
2015.3.03330.13.Pol.Ocupació/Xarxa impulsors prog. Garantia Juvenil	2.015,00	3	29.682,05	28.095,37	26.047,21	2.048,16	28.095,37	1.586,68	SÍ
2015.3.03330.14.Treball i formació persones aturades no perceptores	2.015,00	1	237.214,28	237.214,28	237.214,28		237.214,28		SÍ
2015.3.03330.15.Treball i formacio persones aturades percept. RMI	2.015,00	1	125.868,37	125.868,37	125.868,37		125.868,37		SÍ
2015.3.03330.16.Treballs als barrirs2015-2016 (BTB-001/15)	2.015,00	2	134.115,32	134.115,32	129.300,41	4.814,91	134.115,32		SÍ

INFORMACIÓ PRESSUPOSTÀRIA
EXECUCIÓ DE PROJECTES DE DESPESES

Resum d'execució

Codi Projecte / Denominació	ANY D' INICI	DURADA (anys)	DESPESA PREVISTA	DESPESA COMPROMESA	OBLIGACIONS RECONEGUDES			DESPESA PENDENT DE REALITZAR	FINANÇAMENT AFECTAT
					1 DE GENER	A L'EXERCICI	TOTAL		
2015.3.03330.17.Contractacio Agent d'Ocupacio i Desenv.Local (B-003/15)	2.015,00	2	34.775,66	34.775,66	34.512,59	263,07	34.775,66		SÍ
2015.3.03330.18.Joves per l'Ocupació/Accions formatives/Curs	2.015,00	1	49.858,22	49.524,89	47.761,66	1.763,23	49.524,89	333,33	SÍ
2015.3.03330.19.Joves per l'Ocupació/Accions formatives/Curs	2.015,00	1	31.183,36	30.850,03	30.850,03		30.850,03	333,33	SÍ
2015.3.03330.2.Contractació Agent d'Ocupació i Desenvolupament Local	2.015,00	2	37.968,08	36.590,00	36.590,00		36.590,00	1.378,08	SÍ
2015.3.03330.20.Joves per l'Ocupació/Accions formatives/Curs	2.015,00	1	21.910,92	21.577,58	21.577,58		21.577,58	333,34	SÍ
2015.3.03330.21.Joves per l'Ocupació/Incentius (JPO 12-2015)	2.015,00	1	16.200,00	16.200,00	16.200,00		16.200,00		SÍ
2015.3.03330.3.Joves per l'Ocupació/Accions formatives/Curs	2.015,00	2	1.567,73	1.567,73	1.567,73		1.567,73		SÍ
2015.3.03330.4.Joves per l'Ocupació/Accions formatives/Curs	2.015,00	1	36.706,49	36.815,11	36.706,49		36.706,49		SÍ
2015.3.03330.5.Joves per l'Ocupació/Accions formatives/Curs	2.015,00	1	41.974,36	41.974,36	41.974,36		41.974,36		SÍ

INFORMACIÓ PRESSUPOSTÀRIA
EXECUCIÓ DE PROJECTES DE DESPESES

Resum d'execució

Codi Projecte / Denominació	ANY D' INICI	DURADA (anys)	DESPESA PREVISTA	DESPESA COMPROMESA	OBLIGACIONS RECONEGUDES			DESPESA PENDENT DE REALITZAR	FINANÇAMENT AFECTAT
					1 DE GENER	A L'EXERCICI	TOTAL		
2015.3.03330.6.Joves per l'Ocupació/Incentius (JPO-11-2014)	2.015,00	1	22.650,00	22.650,00	22.650,00		22.650,00		SÍ
2015.3.03330.7.Accions formatives/Anglès At.públic	2.015,00	1	10.932,99	10.932,99	10.932,99		10.932,99		SÍ
2015.3.03330.8.Accions formatives/Anglès At.Públic	2.015,00	1	10.817,44	10.817,44	10.817,44		10.817,44		SÍ
2015.3.03330.9.Accions formatives/Hostessa Aux.Congressos	2.015,00	1	15.384,07	15.384,07	15.384,07		15.384,07		SÍ
2015.4.01120.25.Subm. d'arbres i treballs de plantació de l'arbrat viari	2.015,00	2	41.500,09	40.819,35	34.620,01	6.199,33	40.819,34	680,75	NO
2015.4.01120.34.Jocs infantils - Parc Rosa Sensat	2.015,00	2	21.314,64	21.341,64				21.314,64	NO
2015.4.01120.6.MOBILIARI URBÀ	2.015,00	2							NO
2015.4.01130.12.EC- ASCENSOR CASA COLONS	2.015,00	3	36.007,46	37.314,26	3.025,00	29.460,05	32.485,05	3.522,41	NO
2015.4.01130.17.EC- Construcció ascensor E.E.E. Virolai	2.015,00	1	74.069,52	74.069,52	74.069,52		74.069,52		NO

INFORMACIÓ PRESSUPOSTÀRIA
EXECUCIÓ DE PROJECTES DE DESPESES

Resum d'execució

Codi Projecte / Denominació	ANY D' INICI	DURADA (anys)	DESPESA PREVISTA	DESPESA COMPROMESA	OBLIGACIONS RECONEGUDES			DESPESA PENDENT DE REALITZAR	FINANÇAMENT AFECTAT
					1 DE GENER	A L'EXERCICI	TOTAL		
2015.4.01130.20.Manteniment carrer Miranda	2.015,00	0							NO
2015.4.05510.3.CONVENI SOTERRAMENT LÍNIES	2.015,00	2	2.442.042,34	2.131.108,87	2.039.177,08	91.931,79	2.131.108,87	310.933,47	NO
2016.2.01130.39.EC-Aïllament acústic gimnàs CEIP Torre La	2.016,00	2	200.000,00	131.728,51	11.815,65	118.002,63	129.818,28	70.181,72	SÍ
2016.2.01130.4.EC- RENOVACIO GESPA C.F.CORNELLA (FUTBOL 7)	2.016,00	3	100.000,00	78.388,07		78.388,07	78.388,07	21.611,93	SÍ
2016.2.01130.40.EC-Const. Skate Park c/Sevilla	2.016,00	2	140.011,68	136.436,06	1.684,32	126.232,44	127.916,76	12.094,92	SÍ
2016.2.05510.1.Reparcelació Pl. dels Enamorats -Pl.Catalunya	2.016,00	3	1.954.667,00					1.954.667,00	SÍ
2016.2.05510.2.EC-Centre Interpretació Història Local (Can	2.016,00	3	395.632,00	175.669,61	122,21	102.900,88	103.023,09	292.608,91	SÍ
2016.2.08840.2.Adq. Desfibril.ladors	2.016,00	1	3.812,71	3.812,71	3.812,71		3.812,71		SÍ
2016.2.80000.1.Fons Mpal. per adquisició sòl destí espais lliures i	2.016,00	2	371.682,87	368.428,19		368.428,19	368.428,19	3.254,68	SÍ

INFORMACIÓ PRESSUPOSTÀRIA
EXECUCIÓ DE PROJECTES DE DESPESES

Resum d'execució

Codi Projecte / Denominació	ANY D' INICI	DURADA (anys)	DESPESA PREVISTA	DESPESA COMPROMESA	OBLIGACIONS RECONEGUDES			DESPESA PENDENT DE REALITZAR	FINANÇAMENT AFECTAT
					1 DE GENER	A L'EXERCICI	TOTAL		
2016.2.90000.1.EC-Remodelació Parc de la Ribera (IFS)	2.016,00	2	462.608,26	462.608,26	151.052,54	311.555,55	462.608,09	0,17	NO
2016.2.90000.10.Subm.i instal·lació telegestió reg zones verdes (IFS)	2.016,00	1	21.025,06	21.025,06		21.025,06	21.025,06		NO
2016.2.90000.2.Finestres Can Vallhonrat (IFS)	2.016,00	1	10.760,32	10.760,32	10.760,32		10.760,32		NO
2016.2.90000.3.EC-RENOVACIO PUNTS LLUM.INV.FIN.SOSTENIBLE	2.016,00	1	149.299,85	149.299,85	149.299,85		149.299,85		NO
2016.2.90000.4.EC- Renovacio fusteria C. Civic St. Ildefons (IFS)	2.016,00	0	54.144,45	54.144,45	54.144,45		54.144,45		NO
2016.2.90000.5.Renovació arbrat viari Plaça Joan Miró (IFS)	2.016,00	1	17.334,99	17.334,99		17.334,99	17.334,99		NO
2016.2.90000.6.Renovació arbrat viari c) Baltasar Oriol i Av. Pablo Picasso	2.016,00	1	19.216,35	19.216,35		19.216,35	19.216,35		NO
2016.2.90000.7.Renovació arbrat viari del carrer Lluís Domènech i Montaner	2.016,00	1	16.345,31	16.345,31		16.344,68	16.344,68	0,63	NO
2016.2.90000.8.Renovació de l'arbrat viari del carrer de Montserrat Roig i	2.016,00	1	21.693,82	21.693,82		21.693,82	21.693,82		NO

INFORMACIÓ PRESSUPOSTÀRIA
EXECUCIÓ DE PROJECTES DE DESPESES

Resum d'execució

Codi Projecte / Denominació	ANY D' INICI	DURADA (anys)	DESPESA PREVISTA	DESPESA COMPROMESA	OBLIGACIONS RECONEGUDES			DESPESA PENDENT DE REALITZAR	FINANÇAMENT AFECTAT
					1 DE GENER	A L'EXERCICI	TOTAL		
2016.2.90000.9.Renovació de l'arbrat viari de l'Avda. de Can Corts (IFS)	2.016,00	1	21.151,51	21.151,51		21.151,51	21.151,51		NO
2016.3.03330.1.Accions formatives/Aux. Serveis	2.016,00	1	29.742,18	29.742,18	29.742,18		29.742,18		SÍ
2016.3.03330.2.Accions formatives/Aux. Serveis	2.016,00	2	30.465,56	30.465,56	28.384,78	2.080,78	30.465,56		SÍ
2016.3.03330.3.Plans ocupació/Pla Metropolità suport pol.socials	2.016,00	1	273.726,76	273.726,76	273.726,76		273.726,76		SÍ
2016.3.03330.4.Integració pers.malalties mentals/Of. Tècnica	2.016,00	2	17.850,00	17.850,00	15.624,00	2.226,00	17.850,00		SÍ
2016.3.03330.5.Pol. Ocupació/Pròrroga Impulsors Prog.	2.016,00	3	53.567,96	56.707,15	15.013,74	26.818,04	41.831,78	11.736,18	NO
2016.3.03330.6.PLANS D'OCUPACIÓ/PLA METROPOLITÀ	2.016,00	1	473.295,06	458.446,65	76.071,63	357.179,43	433.251,06	40.044,00	SÍ
2016.3.03330.7.Pol.Ocupació/Agent Ocupació i Desenvolup.Local (AODL)	2.016,00	1	37.493,65	39.251,49		37.493,65	37.493,65		SÍ
2016.3.03330.8.Pol.Ocupació/Prog. Treball i Formació	2.016,00	2	493.524,82	490.901,12		490.901,12	490.901,12	2.623,70	SÍ

INFORMACIÓ PRESSUPOSTÀRIA
EXECUCIÓ DE PROJECTES DE DESPESES

Resum d'execució

Codi Projecte / Denominació	ANY D' INICI	DURADA (anys)	DESPESA PREVISTA	DESPESA COMPROMESA	OBLIGACIONS RECONEGUDES			DESPESA PENDENT DE REALITZAR	FINANÇAMENT AFECTAT
					1 DE GENER	A L'EXERCICI	TOTAL		
2016.4.01120.10.Renovacio finestral E.B. El Cel Blau	2.016,00	1	4.267,92	4.267,92	4.267,92		4.267,92		NO
2016.4.01120.11.Lector emprentes digitals Guardia Urbana	2.016,00	1	5.395,96	5.395,96	5.395,96		5.395,96		NO
2016.4.01120.12.EC- Reparacio jocs infantils Escola Dolors Almeda	2.016,00	1	15.469,12	15.469,12	15.469,12		15.469,12		NO
2016.4.01120.13.Renovació aparells d'aire condicionat edificis municipals	2.016,00	1	10.993,88	10.993,88	10.993,88		10.993,88		NO
2016.4.01120.14.Subm. eines/Manteniment	2.016,00	2	1.684,85	1.684,85		1.684,85	1.684,85		NO
2016.4.01120.15.Jocs Infantils Pl. Lindavista	2.016,00	1	39.429,92	38.624,48	38.624,48		38.624,48	805,44	NO
2016.4.01120.16.EC- Renovació aparells aire condicionat local Coord.	2.016,00	1	3.504,80	3.504,80	3.504,80		3.504,80		NO
2016.4.01120.17.Renovacio línia gas natural C.F. S. Ildefons	2.016,00	1	9.665,15	9.665,15	9.665,15		9.665,15		NO
2016.4.01120.18.EC- Reparacio jocs infantils Escola Sant Miquel	2.016,00	1	12.553,98	12.553,98	12.553,98		12.553,98		NO

INFORMACIÓ PRESSUPOSTÀRIA
EXECUCIÓ DE PROJECTES DE DESPESES

Resum d'execució

Codi Projecte / Denominació	ANY D' INICI	DURADA (anys)	DESPESA PREVISTA	DESPESA COMPROMESA	OBLIGACIONS RECONEGUDES			DESPESA PENDENT DE REALITZAR	FINANÇAMENT AFECTAT
					1 DE GENER	A L'EXERCICI	TOTAL		
2016.4.01120.19.Subm. acumulador per Pavello Almeda	2.016,00	1	1.385,21	1.385,21	1.385,21		1.385,21		NO
2016.4.01120.2.Mobiliari Urbà	2.016,00	1							NO
2016.4.01120.20.Inst. bateria condensadors al Castell	2.016,00	1	1.940,55	1.940,55	1.940,55		1.940,55		NO
2016.4.01120.21.Inst. bateria condensadors al dpt. de Treball	2.016,00	1	963,23	963,23	963,23		963,23		NO
2016.4.01120.22.Instal.lació bateria condensadors Mercat Centre	2.016,00	1	1.366,59	1.366,59	1.366,59		1.366,59		NO
2016.4.01120.23.Subm. caldera Pavelló Can Carbonell	2.016,00	1							NO
2016.4.01120.24.Subm. i col.locació finestres E.E.E. Virolai	2.016,00	1	2.285,86	2.285,86	2.285,86		2.285,86		NO
2016.4.01120.25.EC- Subm. 2 casetes de fusta Escola Montserrat	2.016,00	1	396,40	396,40	396,40		396,40		NO
2016.4.01120.26.Substitució caldera E.B. La Trepa	2.016,00	1	4.739,33	4.739,33	4.739,33		4.739,33		NO

INFORMACIÓ PRESSUPOSTÀRIA
EXECUCIÓ DE PROJECTES DE DESPESES

Resum d'execució

Codi Projecte / Denominació	ANY D' INICI	DURADA (anys)	DESPESA PREVISTA	DESPESA COMPROMESA	OBLIGACIONS RECONEGUDES			DESPESA PENDENT DE REALITZAR	FINANÇAMENT AFECTAT
					1 DE GENER	A L'EXERCICI	TOTAL		
2016.4.01120.27.Subm. i instal.lació equip sonorització C.F. Font Santa	2.016,00	1	7.252,74	7.252,74	7.252,74		7.252,74		NO
2016.4.01120.28.Instal.lació de video porter a Can Gaya (Dep.Guardia	2.016,00	1	2.114,86	2.114,86	2.114,86		2.114,86		NO
2016.4.01120.29.EC- Obres renovació jocs infantils Parc Can	2.016,00	1							NO
2016.4.01120.3.Renovació punts de llum via pública	2.016,00	2	149.770,73	149.770,73	85.850,00	63.920,73	149.770,73		NO
2016.4.01120.30.EC- Jocs infantils Mn. Andreu/Linia Elèctrica	2.016,00	2	96.576,05	97.914,09		96.576,05	96.576,05		NO
2016.4.01120.31.Filtre bobinat Piscina Can Millars	2.016,00	1	8.023,27	8.023,27	8.023,27		8.023,27		NO
2016.4.01120.32.Sistema filtrat aire Castell Borni	2.016,00	2	4.973,18	4.973,18		4.973,18	4.973,18		NO
2016.4.01120.33.EC- Renovació reixes façana Escola Sant Ildefons	2.016,00	1	5.323,27	5.323,27	5.323,27		5.323,27		NO
2016.4.01120.34.EC- Obres instal. aire condicionat i calefacció Castell	2.016,00	2	41.414,37	41.414,37		41.414,37	41.414,37		NO

INFORMACIÓ PRESSUPOSTÀRIA
EXECUCIÓ DE PROJECTES DE DESPESES

Resum d'execució

Codi Projecte / Denominació	ANY D' INICI	DURADA (anys)	DESPESA PREVISTA	DESPESA COMPROMESA	OBLIGACIONS RECONEGUDES			DESPESA PENDENT DE REALITZAR	FINANÇAMENT AFECTAT
					1 DE GENER	A L'EXERCICI	TOTAL		
2016.4.01120.35.Adq. màquina carregadora Dep. Manteniment	2.016,00	1							NO
2016.4.01120.36.Subm. canvia-bolquers piscina Can Millars	2.016,00	1	2.668,05	2.668,05	2.668,05		2.668,05		NO
2016.4.01120.37.Subm. caldera pavelló basquet Riera	2.016,00	1							NO
2016.4.01120.38.Subm. caldera pavelló basquet Centre	2.016,00	1	2.004,97	2.004,97	2.004,97		2.004,97		NO
2016.4.01120.39.Subm.pantalla prog.sondes control temperatura	2.016,00	1	2.555,64	2.555,64	2.555,64		2.555,64		NO
2016.4.01120.4.Subst. Llumeneres Edifici Guardia Urbana	2.016,00	1							NO
2016.4.01120.40.SUBMINISTRAMEN T INTERACUMULADOR PAVELLÓ	2.016,00	2	1.683,76	1.683,76		1.683,76	1.683,76		NO
2016.4.01120.41.Subministrament interacumulador Pavelló Almeda	2.016,00	1							NO
2016.4.01120.42.Subm. i muntatge panel indicador Piscina Can Millars	2.016,00	0	673,97	673,97	673,97		673,97		NO

INFORMACIÓ PRESSUPOSTÀRIA
EXECUCIÓ DE PROJECTES DE DESPESES

Resum d'execució

Codi Projecte / Denominació	ANY D' INICI	DURADA (anys)	DESPESA PREVISTA	DESPESA COMPROMESA	OBLIGACIONS RECONEGUDES			DESPESA PENDENT DE REALITZAR	FINANÇAMENT AFECTAT
					1 DE GENER	A L'EXERCICI	TOTAL		
2016.4.01120.43.EC- Muntatge caldera CEIP Can Suris	2.016,00	0	2.570,79	2.570,79	2.570,79		2.570,79		NO
2016.4.01120.44.Substitució compresor bomba calor E.B. Mag	2.016,00	1	535,88	535,88		535,88	535,88		NO
2016.4.01120.45.Subm. i muntatge panel indicador Mercat Centre	2.016,00	0	550,55	550,55	550,55		550,55		NO
2016.4.01120.46.Millora espai entrenament gossos Agility	2.016,00	0							NO
2016.4.01120.47.EC- Millora picicans	2.016,00	1	118.827,79	121.810,84	10.983,45	107.524,39	118.507,84	319,95	NO
2016.4.01120.48.Subm. acumuladors Escoles Bressol	2.016,00	0	3.204,08	3.204,08	3.204,08		3.204,08		NO
2016.4.01120.49.Subm. arbres i treballs de plantació	2.016,00	2	49.815,70	30.203,84		30.202,81	30.202,81	19.612,89	NO
2016.4.01120.5.Subm. dipòsits d'aigua calenta sanitària per instal.	2.016,00	1							NO
2016.4.01120.50.Subm.i instal.bomba Piscina Can Millars	2.016,00	0							NO

INFORMACIÓ PRESSUPOSTÀRIA
EXECUCIÓ DE PROJECTES DE DESPESES

Resum d'execució

Codi Projecte / Denominació	ANY D' INICI	DURADA (anys)	DESPESA PREVISTA	DESPESA COMPROMESA	OBLIGACIONS RECONEGUDES			DESPESA PENDENT DE REALITZAR	FINANÇAMENT AFECTAT
					1 DE GENER	A L'EXERCICI	TOTAL		
2016.4.01120.51.Renovacio il.luminacio edifici Alcaidia	2.016,00	1	5.030,58	5.030,58		5.030,58	5.030,58		NO
2016.4.01120.52.Instal·lació equip aire condicional Piscina Can Millars	2.016,00	0	582,76	582,76	582,76		582,76		NO
2016.4.01120.53.ELEMENTS LLUMINOSOS I DECORATIUS	2.016,00	0							NO
2016.4.01120.54.EC-SUBM. I INSTAL·LACIÓ JOC INFANTIL PER	2.016,00	1	8.047,36	8.047,36		8.047,36	8.047,36		NO
2016.4.01120.55.Substitució caldera ACS Pavelló Poliesportiu Riera	2.016,00	0	1.873,00	1.873,00	1.873,00		1.873,00		NO
2016.4.01120.56.Instal·lació caldera ACS al Pavelló Mpal. Centre	2.016,00	0	2.380,42	2.380,42	2.380,42		2.380,42		NO
2016.4.01120.58.Adquisició furgó Jumper Blue Hdi 110 Citroën per a la	2.016,00	0							NO
2016.4.01120.59.Camp Futbol Cornellà. Adeq. terrenys joc i	2.016,00	0							NO
2016.4.01120.6.EC- Finestres CEIP Mare de Deu de Montserrat	2.016,00	1	5.361,85	5.361,85	5.361,85		5.361,85		NO

INFORMACIÓ PRESSUPOSTÀRIA
EXECUCIÓ DE PROJECTES DE DESPESES

Resum d'execució

Codi Projecte / Denominació	ANY D' INICI	DURADA (anys)	DESPESA PREVISTA	DESPESA COMPROMESA	OBLIGACIONS RECONEGUDES			DESPESA PENDENT DE REALITZAR	FINANÇAMENT AFECTAT
					1 DE GENER	A L'EXERCICI	TOTAL		
2016.4.01120.60.EC- Fusteria exterior CEIP Ignasi Iglesias	2.016,00	0	10.522,67	10.522,67		10.522,67	10.522,67		NO
2016.4.01120.61.2 furgonetes Berlingo Vti 100 First	2.016,00	1	21.777,96	21.777,96		21.777,96	21.777,96		NO
2016.4.01120.62.Anàlisi risc plàtans singulars Can Mercader	2.016,00	0							NO
2016.4.01120.63.4 Fonts dobles Places Església, Llibertat, Delícies i	2.016,00	0							NO
2016.4.01120.65.Subm. pedals per a la via pública	2.016,00	0	11.683,76	11.683,76		11.683,76	11.683,76		NO
2016.4.01120.66.Subm. de bol-lards flexibles via pública	2.016,00	1	12.523,50	12.523,50		12.523,50	12.523,50		NO
2016.4.01120.67.Adquisició sierra cortadora/lijadora	2.016,00	0							NO
2016.4.01120.68.EC- Calderes Escola Montserrat	2.016,00	1	14.372,62	14.203,22		13.949,12	13.949,12	423,50	NO
2016.4.01120.69.Inst. aire condicionat Activitats	2.016,00	0							NO

INFORMACIÓ PRESSUPOSTÀRIA
EXECUCIÓ DE PROJECTES DE DESPESES

Resum d'execució

Codi Projecte / Denominació	ANY D' INICI	DURADA (anys)	DESPESA PREVISTA	DESPESA COMPROMESA	OBLIGACIONS RECONEGUDES			DESPESA PENDENT DE REALITZAR	FINANÇAMENT AFECTAT
					1 DE GENER	A L'EXERCICI	TOTAL		
2016.4.01120.7.EC- Reparació clavegueram Escola Sant Miquel	2.016,00	1	13.844,74	13.844,74	13.844,74		13.844,74		NO
2016.4.01120.70.Inst. nova centraleta incendis Pavelló St.Ildefons	2.016,00	1	2.621,50	2.621,50		2.621,50	2.621,50		NO
2016.4.01120.71.Subm. acumulador ACS C.F.Almeda	2.016,00	1	2.308,68	2.308,68		2.308,68	2.308,68		NO
2016.4.01120.72.Muntatge vàlvules termost. Pavelló Can Carbonell	2.016,00	0							NO
2016.4.01120.8.Subm. caldera alt rendiment C.F. Sant Ildefons	2.016,00	1	3.902,25	3.902,25	3.902,25		3.902,25		NO
2016.4.01120.9.Subm. caldera alt rendiment Piscina Millars	2.016,00	1	3.785,36	3.785,36	3.785,36		3.785,36		NO
2016.4.01130.10.EC-Renovació fusteria Centre Cívic Sant Ildefons	2.016,00	2	7.260,00	7.260,00	3.025,00	4.235,00	7.260,00		NO
2016.4.01130.11.EC- Obres reforma interior Casa Colons	2.016,00	1							NO
2016.4.01130.14.EC- Treballs millora paviment pista poliesportiva Esc.	2.016,00	2	11.790,24	11.790,24		11.790,24	11.790,24		NO

INFORMACIÓ PRESSUPOSTÀRIA
EXECUCIÓ DE PROJECTES DE DESPESES

Resum d'execució

Codi Projecte / Denominació	ANY D' INICI	DURADA (anys)	DESPESA PREVISTA	DESPESA COMPROMESA	OBLIGACIONS RECONEGUDES			DESPESA PENDENT DE REALITZAR	FINANÇAMENT AFECTAT
					1 DE GENER	A L'EXERCICI	TOTAL		
2016.4.01130.19.EC-Estabilització talussos Av. Baix Llobregat	2.016,00	1	52.237,77	52.237,77		52.237,77	52.237,77		NO
2016.4.01130.2.EC- Nou gimnàs CEIP L'Areny	2.016,00	3	751.574,91	567.327,09	21.646,90	63.505,08	85.151,98	666.422,93	NO
2016.4.01130.20.Subministrament fonts carrers i places	2.016,00	0							NO
2016.4.01130.22.Treballs de pintura E.B.La Rosa dels Vents	2.016,00	1	11.083,60	11.083,60				11.083,60	NO
2016.4.01130.23.EC-Renovació de la fusteria exterior edifici Roger de Llúria	2.016,00	1	2.662,00	2.662,00	2.662,00		2.662,00		NO
2016.4.01130.25.Millora accés i aparcament del Parc de Can	2.016,00	0							NO
2016.4.01130.26.EC- Millora dels escocells	2.016,00	1	22.705,73	22.684,64		22.684,64	22.684,64	21,09	NO
2016.4.01130.27.EC-Porta entrada doble-consergeria-rampa Escola	2.016,00	0	13.618,55	13.618,55	13.618,55		13.618,55		NO
2016.4.01130.28.EC-Portes exteriors de l'Escola Suris, en substitució de	2.016,00	1	21.371,47	21.371,47		21.371,47	21.371,47		NO

INFORMACIÓ PRESSUPOSTÀRIA
EXECUCIÓ DE PROJECTES DE DESPESES

Resum d'execució

Codi Projecte / Denominació	ANY D' INICI	DURADA (anys)	DESPESA PREVISTA	DESPESA COMPROMESA	OBLIGACIONS RECONEGUDES			DESPESA PENDENT DE REALITZAR	FINANÇAMENT AFECTAT
					1 DE GENER	A L'EXERCICI	TOTAL		
2016.4.01130.29.Millora paviment ext.i de barra en Asoc.Cultural	2.016,00	0							NO
2016.4.01130.30.Jardineres Plaça Gerdera	2.016,00	0							NO
2016.4.01130.31.Subministrament i col·locació barana a la Plaça del Sol	2.016,00	1	9.220,85	9.220,85		9.220,85	9.220,85		NO
2016.4.01130.32.Finestres Can Vallhonrat	2.016,00	1	15.171,36	15.171,36		15.171,36	15.171,36		NO
2016.4.01130.33.Reparació antena Ràdio Cornellà	2.016,00	1	5.726,93	5.726,93		5.726,93	5.726,93		NO
2016.4.01130.34.STRUCTURA ROCÓDROM CAN MERCADER	2.016,00	0							NO
2016.4.01130.35.Claraboia Acció Territorial	2.016,00	1	9.892,11	9.892,11		9.892,11	9.892,11		NO
2016.4.01130.36.EC-Parterres Ctra. d'Esplugues	2.016,00	1	61.331,33	42.469,91		42.297,16	42.297,16	19.034,17	NO
2016.4.01130.37.EC- Diverses obres Escola Dolors Almeda	2.016,00	0	2.706,77	2.706,77	2.706,77		2.706,77		NO

INFORMACIÓ PRESSUPOSTÀRIA
EXECUCIÓ DE PROJECTES DE DESPESES

Resum d'execució

Codi Projecte / Denominació	ANY D' INICI	DURADA (anys)	DESPESA PREVISTA	DESPESA COMPROMESA	OBLIGACIONS RECONEGUDES			DESPESA PENDENT DE REALITZAR	FINANÇAMENT AFECTAT
					1 DE GENER	A L'EXERCICI	TOTAL		
2016.4.01130.38.EC- Treballs pintura Escola Suris	2.016,00	0	2.904,00	2.904,00	2.904,00		2.904,00		NO
2016.4.01130.39.Treballs en E.B. Rosa dels Vents	2.016,00	1							NO
2016.4.01130.4.Ampliació rampa d'accés Plaça del Pilar	2.016,00	1	22.164,61	22.164,61		20.920,29	20.920,29	1.244,32	NO
2016.4.01130.41.Subministrament font bebedor mascota	2.016,00	0							NO
2016.4.01130.43.Baranes a Pl. Sant Ildefons, Pl.Extremadura i c) Filipines	2.016,00	1	2.893,84	2.893,84		2.893,84	2.893,84		NO
2016.4.01130.6.EC-AmpliacióTrenets Can Mercader	2.016,00	2	162.000,00	161.342,37		161.342,36	161.342,36	657,64	NO
2016.4.01130.7.Renovació finestres Can Vallhonrat (IFS)	2.016,00	1							NO
2016.4.01130.8.Ampliació sistema protecció coloms Mercat Sant Ildefons	2.016,00	1							NO
2016.4.01160.1.Adquisició material seguretat/Guardia Urbana	2.016,00	1							NO

INFORMACIÓ PRESSUPOSTÀRIA
EXECUCIÓ DE PROJECTES DE DESPESES

Resum d'execució

Codi Projecte / Denominació	ANY D' INICI	DURADA (anys)	DESPESA PREVISTA	DESPESA COMPROMESA	OBLIGACIONS RECONEGUDES			DESPESA PENDENT DE REALITZAR	FINANÇAMENT AFECTAT
					1 DE GENER	A L'EXERCICI	TOTAL		
2016.4.01160.2.Adquisició vehicles/Guardia Urbana	2.016,00	1							NO
2016.4.01160.3.Càmeres gravació detinguts Guàrdia Urbana	2.016,00	1	17.972,41	17.972,41		17.972,41	17.972,41		NO
2016.4.01160.4.Càmeres vigilància exterior/Guàrdia Urbana	2.016,00	0							NO
2016.4.03340.1.WI-FI E.M.E.E. VIROLAI	2.016,00	0							NO
2016.4.03340.2.Adq. mobiliari E.E.E. Virolai	2.016,00	1	5.896,64	5.896,64		5.896,64	5.896,64		NO
2016.4.03340.3.Adquisició maquinaria/EEE Virolai	2.016,00	1	1.097,67	1.097,67		1.097,67	1.097,67		NO
2016.4.05510.3.EC- Reforma integral Can Carbonell	2.016,00	2	514.043,06	18.379,90	18.379,90		18.379,90	495.663,16	NO
2016.4.05510.6.EC- Expropiació C/Isaac Albeniz, 14	2.016,00	0	423.445,43	423.445,43	423.445,43		423.445,43		NO
2016.4.06610.2.Gegantó Reis	2.016,00	0							NO

INFORMACIÓ PRESSUPOSTÀRIA
EXECUCIÓ DE PROJECTES DE DESPESES

Resum d'execució

Codi Projecte / Denominació	ANY D' INICI	DURADA (anys)	DESPESA PREVISTA	DESPESA COMPROMESA	OBLIGACIONS RECONEGUDES			DESPESA PENDENT DE REALITZAR	FINANÇAMENT AFECTAT
					1 DE GENER	A L'EXERCICI	TOTAL		
2016.4.06620.1.Adquisicio llibres (Fons documental)	2.016,00	2	6.835,93	6.835,93		6.835,93	6.835,93		NO
2016.4.06620.2.Mobiliari i mat. aux. Museu Palau Can Mercader	2.016,00	1	1.076,90	1.076,90		1.076,90	1.076,90		NO
2016.4.06670.1.Tallers lectura	2.016,00	0							NO
2016.4.07780.1.Adquisició Mobiliari/Compres	2.016,00	1	550,67	550,67		550,67	550,67		NO
2016.4.07780.2.Adquisició equips d'oficina/Compres	2.016,00	1							NO
2016.4.07790.1.Inversions en equips informàtics (Hardware)	2.016,00	4							NO
2016.4.07790.2.Inversions en aplicacions informàtiques (Software)	2.016,00	2	92.285,78	49.307,50	22.285,78	19.834,32	42.120,10	50.165,68	NO
2016.4.08840.1.Adquisició mobiliari esportiu	2.016,00	1							NO
2017.2.00090.1.EC-Reurb. C/Verge de Montserrat	2.017,00	1	427.957,50	301.540,90				427.957,50	SÍ

INFORMACIÓ PRESSUPOSTÀRIA
EXECUCIÓ DE PROJECTES DE DESPESES

Resum d'execució

Codi Projecte / Denominació	ANY D' INICI	DURADA (anys)	DESPESA PREVISTA	DESPESA COMPROMESA	OBLIGACIONS RECONEGUDES			DESPESA PENDENT DE REALITZAR	FINANÇAMENT AFECTAT
					1 DE GENER	A L'EXERCICI	TOTAL		
2017.2.00090.3.EC-Urb. Av.St.Ildefons (entre Ctra.Esplugues	2.017,00	2	531.474,75	365.636,59				531.474,75	SÍ
2017.2.01120.111.EC-PISTA LLANÇAMENTS ESTADI	2.017,00	0	617.191,56					617.191,56	NO
2017.2.01120.113.EC-REFORMA PATI E.E.E. VIROLAI	2.017,00	1	10.500,13	10.500,13				10.500,13	NO
2017.2.01120.13.EC-Reurb. vorera c/ Anoia	2.017,00	1	7.744,00	7.744,00		7.744,00	7.744,00		SÍ
2017.2.01120.14.EC-RENOVACIÓ VORERA C/MANUEL MARINÉ	2.017,00	1	63.655,00	7.865,00		6.655,00	6.655,00	57.000,00	SÍ
2017.2.01120.24.EC-Remodelació Pl. St.Ildefons	2.017,00	1	50.253,95	37.141,58		37.141,58	37.141,58	13.112,37	SÍ
2017.2.01120.37.EC-Parc Infantil c/ Joan Maragall (PRES.PART.)	2.017,00	1	22.381,77	22.381,77		21.123,07	21.123,07	1.258,70	SÍ
2017.2.01120.42.EC-Passarel·la Activitats Esportives Parc Can	2.017,00	2	482.479,96	239.654,29				482.479,96	SÍ
2017.2.01120.45.EC-Eliminació Barreres Arquitectòniques	2.017,00	1	140.000,00	2.420,00		2.420,00	2.420,00	137.580,00	SÍ

INFORMACIÓ PRESSUPOSTÀRIA
EXECUCIÓ DE PROJECTES DE DESPESES

Resum d'execució

Codi Projecte / Denominació	ANY D' INICI	DURADA (anys)	DESPESA PREVISTA	DESPESA COMPROMESA	OBLIGACIONS RECONEGUDES			DESPESA PENDENT DE REALITZAR	FINANÇAMENT AFECTAT
					1 DE GENER	A L'EXERCICI	TOTAL		
2017.2.01120.49.EC-Reurb. PI.Estació (RENFE)(PRES.PART.)	2.017,00	1	110.060,21	108.695,72		39.751,02	39.751,02	70.309,19	SÍ
2017.2.01120.55.EC-Millora Xarxa Pedalable (PRES.PART.)	2.017,00	1	300.000,00	28.386,60				300.000,00	SÍ
2017.2.01120.62.EC-Circuit Tirolines Can Mercader	2.017,00	1	310.000,00					310.000,00	SÍ
2017.2.01120.9.EC-Millora Pg. Ferrocarriis Catalans	2.017,00	1	60.962,75	47.736,80		41.699,13	41.699,13	19.263,62	SÍ
2017.2.05510.1.EC-Reforma integral Can Carbonell (Ops. posteriors a	2.017,00	1	495.663,16	374.330,00		9.545,01	9.545,01	486.118,15	SÍ
2017.2.05510.4.EC-ADQUISICIÓ LOCAL C/ANOIA, 9	2.017,00	2	697.048,80					697.048,80	NO
2017.2.05510.5.Transf. Conveni AMB Piscina Can Millars	2.017,00	2	1.649.580,58	1.649.580,58				1.649.580,58	NO
2017.2.05560.1.APOR. POLÍGONS INDUSTRIALS I ÀREES ACTIVITAT	2.017,00	1	64.319,62					64.319,62	SÍ
2017.2.08840.2.Adq. Desfibril.ladors/Esports	2.017,00	0	5.400,00	4.795,23		4.795,23	4.795,23	604,77	SÍ

INFORMACIÓ PRESSUPOSTÀRIA
EXECUCIÓ DE PROJECTES DE DESPESES

Resum d'execució

Codi Projecte / Denominació	ANY D' INICI	DURADA (anys)	DESPESA PREVISTA	DESPESA COMPROMESA	OBLIGACIONS RECONEGUDES			DESPESA PENDENT DE REALITZAR	FINANÇAMENT AFECTAT
					1 DE GENER	A L'EXERCICI	TOTAL		
2017.2.90000.1.EC-RENOVACIO PUNTS DE LLUM (IFS)	2.017,00	0	150.000,00	149.842,09				150.000,00	NO
2017.3.03330.1.TREBALL ALS BARRIS	2.017,00	1	140.735,69	144.875,94		134.959,98	134.959,98	5.775,71	SÍ
2017.3.03330.10.Joves per l'Ocupació/Accions	2.017,00	1	24.000,00	15.750,00		15.750,00	15.750,00	8.250,00	SÍ
2017.3.03330.11.Plans Ocupació/DIBA	2.017,00	2	489.978,72	339.449,40		312.622,99	312.622,99	177.355,73	SÍ
2017.3.03330.12.Integració pers.malalties mentals/Of.Tècnica	2.017,00	1	18.611,29	18.302,70		15.236,70	15.236,70	3.374,59	SÍ
2017.3.03330.5.PLANS D'OCUPACIÓ/PLA METROPOLITÀ	2.017,00	2	451.682,69	416.019,88		188.519,29	188.519,29	263.163,40	SÍ
2017.3.03330.6.Accions Formatives/FOAP 2016	2.017,00	1	66.589,84	66.589,84		66.589,84	66.589,84		SÍ
2017.3.03330.7.Joves per l'Ocupació/Accions	2.017,00	1	43.050,55	39.283,22		39.283,22	39.283,22	3.767,33	SÍ
2017.3.03330.8.Joves per l'Ocupació/Sv. Auxiliars Perruqueria	2.017,00	1	40.118,55	35.831,03		35.831,03	35.831,03	4.287,52	SÍ

INFORMACIÓ PRESSUPOSTÀRIA
EXECUCIÓ DE PROJECTES DE DESPESES

Resum d'execució

Codi Projecte / Denominació	ANY D' INICI	DURADA (anys)	DESPESA PREVISTA	DESPESA COMPROMESA	OBLIGACIONS RECONEGUDES			DESPESA PENDENT DE REALITZAR	FINANÇAMENT AFECTAT
					1 DE GENER	A L'EXERCICI	TOTAL		
2017.3.03330.9.Joves per l'Ocupació/Accions	2.017,00	1	44.685,45	39.765,12		39.765,12	39.765,12	4.920,33	SÍ
2017.3.07800.1.CONTRACTACIO EN PRACTIQUES 4 PERSONES	2.017,00	0	12.101,94	12.101,94		9.013,68	9.013,68	3.088,26	NO
2017.4.00020.1.Transf. Conveni AMB Remod. Av.Alps i Parc Rosa Sensat	2.017,00	1	1.374.822,48	1.374.822,48				1.374.822,48	NO
2017.4.00020.2.EC-Reurb. Places Narcís Monturiol i Francesc Layret	2.017,00	2	453.769,06	316.362,41				453.769,06	NO
2017.4.00060.1.Inversions en equips infomàtics (Hardware)	2.017,00	4	405.440,00	221.525,01		50.275,38	50.275,38	355.164,62	NO
2017.4.00060.2.Inversions en aplicacions informàtiques (Soltware)	2.017,00	4	1.406.503,12	743.755,45		279,00	279,00	1.406.224,12	NO
2017.4.00060.3.Elaboració Web Municipal www.cornella.cat	2.017,00	2	84.700,00	59.169,00				84.700,00	NO
2017.4.00060.4.ADQUISICIO PROJECTOR	2.017,00	0	500,00	499,73		499,73	499,73	0,27	NO
2017.4.00090.2.EC-Remod. Parc Canal de la Infanta	2.017,00	2	605.343,37	434.326,42				605.343,37	NO

INFORMACIÓ PRESSUPOSTÀRIA
EXECUCIÓ DE PROJECTES DE DESPESES

Resum d'execució

Codi Projecte / Denominació	ANY D' INICI	DURADA (anys)	DESPESA PREVISTA	DESPESA COMPROMESA	OBLIGACIONS RECONEGUDES			DESPESA PENDENT DE REALITZAR	FINANÇAMENT AFECTAT
					1 DE GENER	A L'EXERCICI	TOTAL		
2017.4.00090.4.EC-Urb. Av.St.Ildefons (entre Ctra.Esplugues i	2.017,00	1	128.145,16					128.145,16	NO
2017.4.00090.5.EC- REORDENACIO AVINGUDA PABLO PICASSO	2.017,00	1	550.000,00					550.000,00	NO
2017.4.00090.6.EC-URBANITZACIO CTRA. DEL PRAT ENTRE PG.FFCC	2.017,00	1	900.000,00					900.000,00	NO
2017.4.01120.1.Barrera Acústica Guàrdia Urbana	2.017,00	1	9.847,05	9.847,05		9.847,05	9.847,05		NO
2017.4.01120.100.SUBM.NOU BUSTIES I CINC FIGURES MAG	2.017,00	0	42.719,05	42.719,05		42.719,05	42.719,05		NO
2017.4.01120.101.PORTA CORREDISSA EB EDELWEIS	2.017,00	0	8.421,14					8.421,14	NO
2017.4.01120.102.RENOVACIO REG PER ASPERSIO ZONES VERDES	2.017,00	0	29.257,70	24.032,28				29.257,70	NO
2017.4.01120.103.SPLITS PAVELLO RIERA	2.017,00	0	2.029,17	2.029,17		2.029,17	2.029,17		NO
2017.4.01120.104.SPLITS AIRE CONDICIONAT LOCAL MPAL.	2.017,00	0	1.899,70	1.899,70		1.899,70	1.899,70		NO

INFORMACIÓ PRESSUPOSTÀRIA
EXECUCIÓ DE PROJECTES DE DESPESES

Resum d'execució

Codi Projecte / Denominació	ANY D' INICI	DURADA (anys)	DESPESA PREVISTA	DESPESA COMPROMESA	OBLIGACIONS RECONEGUDES			DESPESA PENDENT DE REALITZAR	FINANÇAMENT AFECTAT
					1 DE GENER	A L'EXERCICI	TOTAL		
2017.4.01120.105.LAMINES SOLARS ESCOLA INGNASI	2.017,00	0	1.052,70				1.052,70	NO	
2017.4.01120.106.REIXES FINESTRES EDIFICI G. URBANA	2.017,00	0	512,37	512,37		512,37	512,37	NO	
2017.4.01120.107.EC-JOCS INFANTILS PLAÇA ALMEDA LA	2.017,00	0	133.252,73				133.252,73	NO	
2017.4.01120.108.EC-IMPERMEABIL ITZACIO LOCAL C/RUBIO I ORS 158	2.017,00	1	22.507,40	22.372,90			22.507,40	NO	
2017.4.01120.109.RENOVACIO JARDINERES AVDA. LINIA	2.017,00	0	9.627,97	9.559,00			9.627,97	NO	
2017.4.01120.11.INSTAL·LACIO ALARMES INST. ESPORTIVES	2.017,00	1	1.083,82				1.083,82	NO	
2017.4.01120.110.SUPORTS MARCADOR CAMP RUGBY	2.017,00	0	2.395,80	2.395,80		2.395,80	2.395,80	NO	
2017.4.01120.112.EC-CLIMATITZACI O EDIFICI TREBALL	2.017,00	1	55.000,00				55.000,00	NO	
2017.4.01120.114.TRACTAMENT ANTI-COLOMS BIBLIOTECA MARTA	2.017,00	0	974,05	974,05		974,05	974,05	NO	

INFORMACIÓ PRESSUPOSTÀRIA
EXECUCIÓ DE PROJECTES DE DESPESES

Resum d'execució

Codi Projecte / Denominació	ANY D' INICI	DURADA (anys)	DESPESA PREVISTA	DESPESA COMPROMESA	OBLIGACIONS RECONEGUDES			DESPESA PENDENT DE REALITZAR	FINANÇAMENT AFECTAT
					1 DE GENER	A L'EXERCICI	TOTAL		
2017.4.01120.115.EC-SUBSTITUCIO COBERTA CASA COLOMS	2.017,00	0	141.880,45					141.880,45	NO
2017.4.01120.116.JOC INFANTIL ESCOLA SURIS	2.017,00	0	3.676,68	3.676,68				3.676,68	NO
2017.4.01120.117.JOCS INFANTILS ESCOLA MN. JACINT VERDAGUER	2.017,00	0	12.699,14	12.699,14				12.699,14	NO
2017.4.01120.118.JOCS INFANTILS DOLORS ALMEDA	2.017,00	0	11.480,53	11.447,21				11.480,53	NO
2017.4.01120.12.Adquisició Eines/Manteniment	2.017,00	1	6.807,14	3.868,99		3.868,99	3.868,99	2.938,15	NO
2017.4.01120.120.SUBMINISTRAME NT APARCABICICLETES V.P.	2.017,00	0	502,32	502,32		502,32	502,32		NO
2017.4.01120.121.PLANTACIO PLATANERS PARC CAN	2.017,00	0	7.546,95					7.546,95	NO
2017.4.01120.122.TRANSF.CONVEN I A.M.B. ESC.MPAL. MUSICA CAN	2.017,00	2	2.738.616,33	2.738.616,33				2.738.616,33	NO
2017.4.01120.123.INST. ELECTRICA NOVA PISTA AGILITY	2.017,00	0	21.717,89	21.717,89				21.717,89	NO

INFORMACIÓ PRESSUPOSTÀRIA
EXECUCIÓ DE PROJECTES DE DESPESES

Resum d'execució

Codi Projecte / Denominació	ANY D' INICI	DURADA (anys)	DESPESA PREVISTA	DESPESA COMPROMESA	OBLIGACIONS RECONEGUDES			DESPESA PENDENT DE REALITZAR	FINANÇAMENT AFECTAT
					1 DE GENER	A L'EXERCICI	TOTAL		
2017.4.01120.124.CONST.PARET DIVISORIA I PORTA ACCES ARXIU	2.017,00	0	2.988,70					2.988,70	NO
2017.4.01120.125.EC-PIPICAN JOSEP FITER COMPLEMENTARI	2.017,00	0	17.058,82	16.255,09		8.056,25	8.056,25	9.002,57	NO
2017.4.01120.126.VARIADOR VELOCITAT REG C.F. CORNELLA	2.017,00	1	3.980,17					3.980,17	NO
2017.4.01120.127.RAMPES FORMIGO ESCOLA DOLORS	2.017,00	1	2.983,86					2.983,86	NO
2017.4.01120.128.MATERIAL CALEFACCIO ESCOLES	2.017,00	0	384,78					384,78	NO
2017.4.01120.129.EQUIPS AIRE CONDICIONAT	2.017,00	0	2.534,56					2.534,56	NO
2017.4.01120.13.EC-Reurb. vorera C/ Anoia	2.017,00	1	7.744,00					7.744,00	NO
2017.4.01120.130.SISTEMA ANTI-AVES MERCAT CENTRE	2.017,00	0	556,60	556,60		556,60	556,60		NO
2017.4.01120.14.EC-Reurb. vorera C/. Manuel Mariné	2.017,00	1	24.228,41	49.051,10		24.228,41	24.228,41		NO

INFORMACIÓ PRESSUPOSTÀRIA
EXECUCIÓ DE PROJECTES DE DESPESES

Resum d'execució

Codi Projecte / Denominació	ANY D' INICI	DURADA (anys)	DESPESA PREVISTA	DESPESA COMPROMESA	OBLIGACIONS RECONEGUDES			DESPESA PENDENT DE REALITZAR	FINANÇAMENT AFECTAT
					1 DE GENER	A L'EXERCICI	TOTAL		
2017.4.01120.15.Baranes Via Pública	2.017,00	1	28.638,06	28.638,06		23.405,90	23.405,90	5.232,16	NO
2017.4.01120.16.EC-Jocs Infantils Escola Antoni Gaudí	2.017,00	1	2.998,62	2.998,62		2.998,62	2.998,62		NO
2017.4.01120.17.EC- Finestra Practicable EEE Virolai	2.017,00	1	2.852,50					2.852,50	NO
2017.4.01120.18.EC-Barana Escola Torre de la Miranda	2.017,00	1	1.517,34					1.517,34	NO
2017.4.01120.19.EC - BARANA ESCOLA L'ARENÝ	2.017,00	1	969,21	969,21		969,21	969,21		NO
2017.4.01120.2.Calderes Escoles Bressol	2.017,00	1	3.016,38	2.595,21		2.595,21	2.595,21	421,17	NO
2017.4.01120.20.EC - BARANA ESCOLA ANTONÍ GAUDÍ	2.017,00	1	758,67	758,67		758,67	758,67		NO
2017.4.01120.21.Fonts Via Pública	2.017,00	1	11.255,90	11.255,90		11.255,90	11.255,90		NO
2017.4.01120.22.Joc infantil Escola Virolai	2.017,00	1	19.863,14	19.863,14		19.863,14	19.863,14		NO

INFORMACIÓ PRESSUPOSTÀRIA
EXECUCIÓ DE PROJECTES DE DESPESES

Resum d'execució

Codi Projecte / Denominació	ANY D' INICI	DURADA (anys)	DESPESA PREVISTA	DESPESA COMPROMESA	OBLIGACIONS RECONEGUDES			DESPESA PENDENT DE REALITZAR	FINANÇAMENT AFECTAT
					1 DE GENER	A L'EXERCICI	TOTAL		
2017.4.01120.23.Instal·lació porta Escola Abat Oliba	2.017,00	1	1.493,55	1.493,55		1.493,55	1.493,55		NO
2017.4.01120.25.Compressor hermètic Piscina Can Millars	2.017,00	1	9.965,54	9.965,54		9.965,54	9.965,54		NO
2017.4.01120.26.Compressor hermètic Castell del Borni	2.017,00	1	5.050,15	5.050,15		5.050,15	5.050,15		NO
2017.4.01120.27.Subm. furgoneta petita Dep. Manteniment	2.017,00	1	13.452,99	13.452,99				13.452,99	NO
2017.4.01120.28.Tendalls Via Pública	2.017,00	1	2.994,75	2.994,75		2.994,75	2.994,75		NO
2017.4.01120.29.Alarmes edificis municipals	2.017,00	1	3.535,01	1.202,62		1.202,62	1.202,62	2.332,39	NO
2017.4.01120.3.EC-Calderes Centres Educatius	2.017,00	1	10.133,22	11.155,67		2.855,07	2.855,07	7.278,15	NO
2017.4.01120.30.Bomba buidatge C.F. Almeda	2.017,00	1	526,35	526,35		526,35	526,35		NO
2017.4.01120.31.Cèl·lula galvànica C.F. Fontsa	2.017,00	1	620,95	620,95		620,95	620,95		NO

INFORMACIÓ PRESSUPOSTÀRIA
EXECUCIÓ DE PROJECTES DE DESPESES

Resum d'execució

Codi Projecte / Denominació	ANY D' INICI	DURADA (anys)	DESPESA PREVISTA	DESPESA COMPROMESA	OBLIGACIONS RECONEGUDES			DESPESA PENDENT DE REALITZAR	FINANÇAMENT AFECTAT
					1 DE GENER	A L'EXERCICI	TOTAL		
2017.4.01120.32.Cortina aire edifici G. Urbana	2.017,00	1	2.909,53	2.909,53		2.909,53	2.909,53		NO
2017.4.01120.33.Jocs infantils termoplàstics Av. Parc Can Mercader	2.017,00	1	12.339,58	12.339,58		12.339,58	12.339,58		NO
2017.4.01120.34.EC - Renovació reg parterres Ctra. Esplugues	2.017,00	1	21.909,46	21.743,70		20.691,00	20.691,00	1.218,46	NO
2017.4.01120.35.CALDERES EDIFICIS MUNICIPALS	2.017,00	0	2.581,35	2.581,35		2.581,35	2.581,35		NO
2017.4.01120.36.Tobogán Plaça Pallars	2.017,00	1	955,74	955,74		955,74	955,74		NO
2017.4.01120.38.EC-Mòduls escalada Escola Dolors Almeda	2.017,00	1	7.082,69	7.082,65		7.082,65	7.082,65	0,04	NO
2017.4.01120.39.EC-OFFICE PARVULARI ESCOLA	2.017,00	1	11.207,02	11.207,02		11.207,02	11.207,02		NO
2017.4.01120.4.Controls horaris i vàlvules refredadores Guàrdia Urbana	2.017,00	1	2.012,48	2.012,48		2.012,48	2.012,48		NO
2017.4.01120.40.EC-Remodelació parcial cuina E. Abat Oliba	2.017,00	2	36.505,31	36.505,31		2.420,00	2.420,00	34.085,31	NO

INFORMACIÓ PRESSUPOSTÀRIA
EXECUCIÓ DE PROJECTES DE DESPESES

Resum d'execució

Codi Projecte / Denominació	ANY D' INICI	DURADA (anys)	DESPESA PREVISTA	DESPESA COMPROMESA	OBLIGACIONS RECONEGUDES			DESPESA PENDENT DE REALITZAR	FINANÇAMENT AFECTAT
					1 DE GENER	A L'EXERCICI	TOTAL		
2017.4.01120.41.EC-Millora nau 3 Can Bagaria	2.017,00	1	33.491,29	1.815,00		1.815,00	1.815,00	31.676,29	NO
2017.4.01120.43.Mampares Vestuaris Brigada.	2.017,00	1	7.474,53					7.474,53	NO
2017.4.01120.44.Tanca Perimetral Local Av. Línia Elèctrica, 9-13	2.017,00	1	21.380,31	21.380,31		21.380,31	21.380,31		NO
2017.4.01120.46.EC-Protecció Parterres Ctra. Hospitalet	2.017,00	1	60.453,44	46.827,87		46.041,37	46.041,37	14.412,07	NO
2017.4.01120.47.Pipican Josep Fiter	2.017,00	1	3.025,00	3.025,00		3.025,00	3.025,00		NO
2017.4.01120.48.EC-Millora Vialitat Barri Sant Ildefons	2.017,00	1	4.138,56	4.138,56		4.138,56	4.138,56		NO
2017.4.01120.5.Mobiliari urbà/Manteniment	2.017,00	1	8.496,62	2.567,62		2.567,62	2.567,62	5.929,00	NO
2017.4.01120.51.EC-Asfaltat Tram Ctra. Esplugues	2.017,00	1	63.715,97	61.821,28		27.156,67	27.156,67	36.559,30	NO
2017.4.01120.52.EC-Obres reparació Coberta Manteniment	2.017,00	1	353.701,56					353.701,56	NO

INFORMACIÓ PRESSUPOSTÀRIA
EXECUCIÓ DE PROJECTES DE DESPESES

Resum d'execució

Codi Projecte / Denominació	ANY D' INICI	DURADA (anys)	DESPESA PREVISTA	DESPESA COMPROMESA	OBLIGACIONS RECONEGUDES			DESPESA PENDENT DE REALITZAR	FINANÇAMENT AFECTAT
					1 DE GENER	A L'EXERCICI	TOTAL		
2017.4.01120.53.Jocs Infantils Via Pública	2.017,00	1	142.155,17	5.254,32		5.254,32	5.254,32	136.900,85	NO
2017.4.01120.54.EC-Finestres plantes 1a i 2a edifici Roger de Llúria	2.017,00	2	33.514,58	11.737,00		11.737,00	11.737,00	21.777,58	NO
2017.4.01120.56.Redistribució Oficina Atenció Ciutadà	2.017,00	1	13.097,45	13.097,45		13.097,45	13.097,45		NO
2017.4.01120.57.EC-Substitució Fibrociment Escoles per PVC	2.017,00	1	61.659,81	50.597,51		49.387,51	49.387,51	12.272,30	NO
2017.4.01120.58.Subm. 17 Desfibril·ladors per edificis mpals. i	2.017,00	1	21.767,90	21.767,90		21.767,86	21.767,86	0,04	NO
2017.4.01120.59.EC-Millora Façana i Aules Esc. Anselm Clavé	2.017,00	2	123.361,46	1.815,00		1.815,00	1.815,00	121.546,46	NO
2017.4.01120.6.Renovació Punts de Llum	2.017,00	2	158.946,37	131.548,37		74.751,61	74.751,61	84.194,76	NO
2017.4.01120.60.Plantació i Inst. Reg al Correcan	2.017,00	1	9.567,65	2.020,70				9.567,65	NO
2017.4.01120.61.EC-Baranes Edificis Municipals	2.017,00	1	760,49	760,49		760,49	760,49		NO

INFORMACIÓ PRESSUPOSTÀRIA
EXECUCIÓ DE PROJECTES DE DESPESES

Resum d'execució

Codi Projecte / Denominació	ANY D' INICI	DURADA (anys)	DESPESA PREVISTA	DESPESA COMPROMESA	OBLIGACIONS RECONEGUDES			DESPESA PENDENT DE REALITZAR	FINANÇAMENT AFECTAT
					1 DE GENER	A L'EXERCICI	TOTAL		
2017.4.01120.63.EC-Millora Escocells 2017	2.017,00	1	23.087,24	23.084,36		23.084,36	23.084,36	2,88	NO
2017.4.01120.64.Aire Condicionat Atenció Infància i Adolescència	2.017,00	1	6.317,95	6.317,95		6.317,95	6.317,95		NO
2017.4.01120.65.EC-Inst. Bateria Condensadors Energia Reactiva	2.017,00	1	15.268,11	15.268,11				15.268,11	NO
2017.4.01120.66.OBRES SKATEPARC ALMEDA	2.017,00	1	16.601,20	16.601,20				16.601,20	NO
2017.4.01120.67.Tendalls Esc.Bressol Lindavista (PRES.PART.)	2.017,00	1	10.000,00	9.998,23		9.998,23	9.998,23	1,77	NO
2017.4.01120.68.Tendalls Via Pública	2.017,00	1	62.004,03	62.004,03		21.775,16	21.775,16	40.228,87	NO
2017.4.01120.69.Subministrament plataforma carrosses	2.017,00	1	59.532,00	38.093,82				59.532,00	NO
2017.4.01120.7.Aparell Aire Condicionat Local Mpal. Av.Línia	2.017,00	1	676,39	676,39		676,39	676,39		NO
2017.4.01120.70.EC-Pavimentació sota grades C.F.Almeda	2.017,00	1	39.163,08	35.899,38		31.133,76	31.133,76	8.029,32	NO

INFORMACIÓ PRESSUPOSTÀRIA
EXECUCIÓ DE PROJECTES DE DESPESES

Resum d'execució

Codi Projecte / Denominació	ANY D' INICI	DURADA (anys)	DESPESA PREVISTA	DESPESA COMPROMESA	OBLIGACIONS RECONEGUDES			DESPESA PENDENT DE REALITZAR	FINANÇAMENT AFECTAT
					1 DE GENER	A L'EXERCICI	TOTAL		
2017.4.01120.71.EC- Ampl. sist. alarma Escola Martinet	2.017,00	1	4.056,40	4.056,40		4.056,40	4.056,40		NO
2017.4.01120.72.Inst. Splits aire condicionat Peña Aficionados	2.017,00	0	2.656,43					2.656,43	NO
2017.4.01120.73.Adq. Camió Ploma	2.017,00	0	120.000,00	119.879,00				120.000,00	NO
2017.4.01120.74.Indicadors Peatonals Control Viari	2.017,00	0	16.901,85	11.367,65				16.901,85	NO
2017.4.01120.75.Subm. Arbres i Cirurgia Arbòria	2.017,00	1	66.712,82	2.999,00		2.999,00	2.999,00	63.713,82	NO
2017.4.01120.76.Caseta Inst.Elèctriques Casa Colons	2.017,00	0	8.164,23	8.164,23				8.164,23	NO
2017.4.01120.77.Centralització Comptadors Parc Can Mercader	2.017,00	0	10.062,80	10.062,80				10.062,80	NO
2017.4.01120.78.EC-Manòmetre i bomba escola Anselm Clavé	2.017,00	0	738,90	738,90		738,90	738,90		NO
2017.4.01120.79.EC-Jardineres Escola Torre de la Miranda	2.017,00	0	6.370,65	6.370,65				6.370,65	NO

INFORMACIÓ PRESSUPOSTÀRIA
EXECUCIÓ DE PROJECTES DE DESPESES

Resum d'execució

Codi Projecte / Denominació	ANY D' INICI	DURADA (anys)	DESPESA PREVISTA	DESPESA COMPROMESA	OBLIGACIONS RECONEGUDES			DESPESA PENDENT DE REALITZAR	FINANÇAMENT AFECTAT
					1 DE GENER	A L'EXERCICI	TOTAL		
2017.4.01120.8.Subm. 2 Furgons per a la Brigada Mpal.	2.017,00	1	40.625,92	40.625,92				40.625,92	NO
2017.4.01120.80.Cortines Aire Condicionat Mercats Mpals.	2.017,00	0	35.000,00	32.568,40				35.000,00	NO
2017.4.01120.81.EC-Xarxa Pista Esportiva Escola Suris	2.017,00	0	2.704,35	2.704,35		2.704,35	2.704,35		NO
2017.4.01120.82.Jocs Infantils Escola Virolai	2.017,00	0	1.507,78	1.507,78		1.507,78	1.507,78		NO
2017.4.01120.83.EC-Caseta Vigilant Can Mercader	2.017,00	0	19.204,39	19.204,39				19.204,39	NO
2017.4.01120.84.Calderes Instal.lacions Esportives	2.017,00	0	2.283,88	2.283,88		2.283,88	2.283,88		NO
2017.4.01120.85.EC-Millora Mobilitat c/Miquel Roncalí	2.017,00	0	2.178,00	2.178,00		2.178,00	2.178,00		NO
2017.4.01120.86.EC-Adaptació Aula Escola Montserrat	2.017,00	0	2.958,45	2.958,45		2.958,45	2.958,45		NO
2017.4.01120.87.Adquisició Maquinària/Manteniment	2.017,00	0	3.486,01	1.936,01		1.936,01	1.936,01	1.550,00	NO

INFORMACIÓ PRESSUPOSTÀRIA
EXECUCIÓ DE PROJECTES DE DESPESES

Resum d'execució

Codi Projecte / Denominació	ANY D' INICI	DURADA (anys)	DESPESA PREVISTA	DESPESA COMPROMESA	OBLIGACIONS RECONEGUDES			DESPESA PENDENT DE REALITZAR	FINANÇAMENT AFECTAT
					1 DE GENER	A L'EXERCICI	TOTAL		
2017.4.01120.88.EC-CONS. I MANT. EDIFICI TITAN	2.017,00	0	17.516,65					17.516,65	NO
2017.4.01120.89.EC-CONS. I MANT. EDIFICI CAN GAYA	2.017,00	0	11.959,40					11.959,40	NO
2017.4.01120.90.EC-CONS. I MANT. EDIFICI CAN MERCADER	2.017,00	0	30.869,16					30.869,16	NO
2017.4.01120.91.EC-CONS. I MANT. EDIFICI TORRE DE LA MIRANDA	2.017,00	0	26.443,38					26.443,38	NO
2017.4.01120.92.EC-CONS. I MANT. ESTACIO DEL CARRILET	2.017,00	0	3.529,30					3.529,30	NO
2017.4.01120.93.EC-CONS. I MANT. MASIA CAN TRABAL	2.017,00	0	60.499,99					60.499,99	NO
2017.4.01120.94.EC-OBRES RESTAURACIO TIRSO DE MOLINA I	2.017,00	1	24.720,34	3.012,90				24.720,34	NO
2017.4.01120.95.SUBMINISTRAMEN T BUIXARDADORA PEL	2.017,00	0	5.759,60	5.759,60		5.759,60	5.759,60		NO
2017.4.01120.96.EC-XARXA DE REG DEL PARC DE CAN MERCADER	2.017,00	0	14.278,00	14.278,00				14.278,00	NO

INFORMACIÓ PRESSUPOSTÀRIA
EXECUCIÓ DE PROJECTES DE DESPESES

Resum d'execució

Codi Projecte / Denominació	ANY D' INICI	DURADA (anys)	DESPESA PREVISTA	DESPESA COMPROMESA	OBLIGACIONS RECONEGUDES			DESPESA PENDENT DE REALITZAR	FINANÇAMENT AFECTAT
					1 DE GENER	A L'EXERCICI	TOTAL		
2017.4.01120.97.SENYALITZACIO CAMINS RURALS	2.017,00	0	14.399,00					14.399,00	NO
2017.4.01120.98.PORTA ENTRADA ESCOLA TORRE LA MIRANDA	2.017,00	0	2.679,61					2.679,61	NO
2017.4.01120.99.EC-TANCAMENT PATI INST. GAUDI-BRIGADA MPAL.	2.017,00	0	122.464,50	2.964,50		2.964,50	2.964,50	119.500,00	NO
2017.4.01160.1.Inst.Càmeres Seguretat (control semàfors)	2.017,00	1	9.330,92	9.330,92		9.330,92	9.330,92		NO
2017.4.01160.2.Inst.Càmeres Seguretat (edificis)	2.017,00	1	7.325,00	7.325,00				7.325,00	NO
2017.4.01160.3.Subm. i inst. 3 Domos per enregistrament d'imatges	2.017,00	1	6.907,00	6.906,68		6.906,68	6.906,68	0,32	NO
2017.4.01160.4.ADQUISICIÓ 2 VEHICLES PATRULLERS	2.017,00	1	80.000,00	62.821,48				80.000,00	NO
2017.4.01160.5.CAMERES SEGURETAT (PRES.PART.)	2.017,00	1	73.344,08					73.344,08	NO
2017.4.01160.6.ADQUISICIO SEAT ALTEA 0313HTH (RENTING)	2.017,00	0	7.000,00					7.000,00	NO

INFORMACIÓ PRESSUPOSTÀRIA
EXECUCIÓ DE PROJECTES DE DESPESES

Resum d'execució

Codi Projecte / Denominació	ANY D' INICI	DURADA (anys)	DESPESA PREVISTA	DESPESA COMPROMESA	OBLIGACIONS RECONEGUDES			DESPESA PENDENT DE REALITZAR	FINANÇAMENT AFECTAT
					1 DE GENER	A L'EXERCICI	TOTAL		
2017.4.01160.7.MATRIU COMUNICACIONS	2.017,00	0	21.598,50					21.598,50	NO
2017.4.01160.8.CAMERES PERSONALS	2.017,00	0	5.989,50	5.989,50				5.989,50	NO
2017.4.05510.2.Transf.Conveni AMB Piscina Can Millars	2.017,00	1	1.649.580,58					1.649.580,58	NO
2017.4.05510.3.EC-ADQUISICIO LOCAL C/ANOIA 9	2.017,00	2	697.048,80					697.048,80	NO
2017.4.05550.1.REGISTRE DE MARQUES I PATENTS	2.017,00	0	1.500,00	758,04		758,04	758,04	741,96	NO
2017.4.06610.1.Elaboració de l'Àliga de Cornellà	2.017,00	1	9.680,00	9.680,00		9.680,00	9.680,00		NO
2017.4.06610.2.MAQUETACIO I GUARNIMENT CARROSSES REIS	2.017,00	1	38.084,75	44.998,69		29.268,69	29.268,69	8.816,06	NO
2017.4.06610.3.SUBM. ESTRUCTURES BASTIDA	2.017,00	0	8.088,63	8.088,63		8.088,63	8.088,63		NO
2017.4.06610.4.INSTAL·LACIO GUARNIMENTS CARROSSA MAG	2.017,00	0	6.913,94					6.913,94	NO

INFORMACIÓ PRESSUPOSTÀRIA
EXECUCIÓ DE PROJECTES DE DESPESES

Resum d'execució

Codi Projecte / Denominació	ANY D' INICI	DURADA (anys)	DESPESA PREVISTA	DESPESA COMPROMESA	OBLIGACIONS RECONEGUDES			DESPESA PENDENT DE REALITZAR	FINANÇAMENT AFECTAT
					1 DE GENER	A L'EXERCICI	TOTAL		
2017.4.06620.1.Tallers de Lectura	2.017,00	1	17.736,93	12.973,41		4.976,04	4.976,04	12.760,89	NO
2017.4.06620.2.Pla Biblioteques/Adq. Llibres (Fons Documental)	2.017,00	1	10.000,00	13.916,76		6.174,76	6.174,76	3.825,24	NO
2017.4.06620.3.MOBILIARI I MAT.AUX.ESPAIS TECNICS PALAU	2.017,00	0	6.688,00	4.904,13				6.688,00	NO
2017.4.06620.4.ADQ.EQUIPS MANTENIMENT MUSEU CAN	2.017,00	0	217,00					217,00	NO
2017.4.07780.1.Instruments musicals/Compres	2.017,00	1	3.600,00					3.600,00	NO
2017.4.07780.2.Electrodomèstics/Compres	2.017,00	1	7.649,80	3.466,25		3.466,25	3.466,25	4.183,55	NO
2017.4.07780.3.Equips d'oficina/Compres	2.017,00	1	8.423,58	903,27		903,27	903,27	7.520,31	NO
2017.4.07780.4.Mobiliari/Compres	2.017,00	1	24.857,38	8.513,85		8.513,85	8.513,85	16.343,53	NO
2017.4.08840.1.Mobiliari Esportiu/Esports	2.017,00	1	40.000,00	39.977,58		19.383,47	19.383,47	20.616,53	NO

INFORMACIÓ PRESSUPOSTÀRIA
EXECUCIÓ DE PROJECTES DE DESPESES

Resum d'execució

Codi Projecte / Denominació	ANY D' INICI	DURADA (anys)	DESPESA PREVISTA	DESPESA COMPROMESA	OBLIGACIONS RECONEGUDES			DESPESA PENDENT DE REALITZAR	FINANÇAMENT AFECTAT
					1 DE GENER	A L'EXERCICI	TOTAL		
TOTAL			72.410.510,02	58.464.693,81	40.958.268,25	6.117.948,53	47.076.216,78	25.334.293,24	

PRESSUPOST DE DESPESES. EXERCICI CORRENT

EXERCICI 2017

ANUALITATS PENDENTS

CODI DE PROJECTE	DENOMINACIÓ	DESPESA PENDENT DE REALITZAR			
		2017	2018	2019	ANYS SUCCESSIUS
2006.2.51000.30	Patrimoni Municipal del Sòl i Habitatge	0,00	458.494,64	0,00	0,00
2008.3.12010.1	Comunitat de Municipis Plana del Galet	47.905,90	2.841,78	0,00	0,00
2009.2.05510.2	Expropiació per ministeri llei Av. de les Flors, 10	-906.423,18	0,00	0,00	0,00
2012.2.01130.25	Obres reurb. c/Jaume Cases-PROCORNELLA	76.053,68	0,00	0,00	0,00
2012.4.01130.4	EC-Obres reurb. sector Pius XIIè-PROCORNELLA	60.749,21	0,00	0,00	0,00
2012.4.01130.5	EC-Obres reurb. c/Miquel de Roncalí-PROCORNELLA	83.070,74	0,00	0,00	0,00
2012.4.01130.6	EC-Obres reurb. c/Josep Cuxart-PROCORNELLA	176.084,62	0,00	0,00	0,00
2012.4.01130.8	EC-Obres reurb. c/Cirerer-PROCORNELLA	7.608,47	0,00	0,00	0,00
2014.2.01130.12	EC- Rep. elements constructius Mercat St.Ildefons	57.416,60	53.519,43	0,00	0,00
2015.2.01130.1	EC- Renovació instal. elèctrica Pavelló Riera	9.309,31	0,00	0,00	0,00
2015.2.01130.13	EC- GRADES PAVELLO ALMEDA	74.843,13	0,00	0,00	0,00
2015.2.01130.19	EC- Infraestructures Urbanes	332.033,17	401.918,08	0,00	0,00
2015.2.01130.2	EC- Ampliació Rocòdrom	0,01	0,00	0,00	0,00
2015.2.01130.3	EC- Obres CEIP Mediterrània	86.628,25	9.251,23	0,00	0,00
2015.2.01130.4	EC-Obres CEIP Els Pins	8.494,22	2.247,49	0,00	0,00
2015.2.01130.5	EC- Obres reparació col.lector IV	119.132,96	240.113,63	0,00	0,00
2015.2.01130.6	EC-Renovació gespa C.F. Sant Ildefons	750,00	0,00	0,00	0,00

PRESSUPOST DE DESPESES. EXERCICI CORRENT

EXERCICI 2017

ANUALITATS PENDENTS

CODI DE PROJECTE	DENOMINACIÓ	DESPESA PENDENT DE REALITZAR			
		2017	2018	2019	ANYS SUCCESSIUS
2015.2.01130.9	EC- Renovació tartan Estadi Municipal	400,00	0,00	0,00	0,00
2015.3.03330.13	Pol.Ocupació/Xarxa impulsors prog. Garantia Juvenil (PGJC)	1.586,68	0,00	0,00	0,00
2015.3.03330.18	Joves per l'Ocupació/Accions formatives/Curs Hosteleria (JPO-12-2015)	333,33	0,00	0,00	0,00
2015.3.03330.19	Joves per l'Ocupació/Accions formatives/Curs Serv.Aux.Perruqueria (JPO 12-2015)	333,33	0,00	0,00	0,00
2015.3.03330.2	Contractació Agent d'Ocupació i Desenvolupament Local	1.378,08	0,00	0,00	0,00
2015.3.03330.20	Joves per l'Ocupació/Accions formatives/Curs Mantenidor Reparador Edificis (JPO 12-2015)	333,34	0,00	0,00	0,00
2015.4.01120.25	Subm. d'arbres i treballs de plantació de l'arbrat viari	680,75	0,00	0,00	0,00
2015.4.01120.34	Jocs infantils - Parc Rosa Sensat	21.314,64	0,00	0,00	0,00
2015.4.01130.12	EC- ASCENSOR CASA COLONS	3.522,41	0,00	0,00	0,00
2015.4.05510.3	CONVENI SOTERRAMENT LÍNIES ELÈCTRIQUES- AMB/AJ. ST.JOAN DESPÍ	310.933,47	0,00	0,00	0,00
2016.2.01130.39	EC-Aïllament acústic gimnàs CEIP Torre La Miranda	36.097,37	34.084,35	0,00	0,00
2016.2.01130.4	EC- RENOVACIO GESPA C.F.CORNELLA (FUTBOL 7)	0,00	21.611,93	0,00	0,00
2016.2.01130.40	EC-Const. Skate Park c/Sevilla	12.094,92	0,00	0,00	0,00
2016.2.05510.1	Reparcelació Pl. dels Enamorats -Pl.Catalunya	0,00	1.954.667,00	0,00	0,00
2016.2.05510.2	EC-Centre Interpretació Història Local (Can Maragall)	151.025,88	141.583,03	0,00	0,00
2016.2.80000.1	Fons Mpal. per adquisició sòl destí espais lliures i equips. de nova creació	0,00	3.254,68	0,00	0,00

PRESSUPOST DE DESPESES. EXERCICI CORRENT

EXERCICI 2017

ANUALITATS PENDENTS

CODI DE PROJECTE	DENOMINACIÓ	DESPESA PENDENT DE REALITZAR			
		2017	2018	2019	ANYS SUCCESSIUS
2016.2.90000.1	EC-Remodelació Parc de la Ribera (IFS)	0,17	0,00	0,00	0,00
2016.2.90000.7	Renovació arbrat viari del carrer Lluís Domènech i Montaner (IFS)	0,63	0,00	0,00	0,00
2016.3.03330.5	Pol. Ocupació/Pròrroga Impulsors Prog. Garantia Juvenil (PGJC)	0,00	11.736,18	0,00	0,00
2016.3.03330.6	PLANS D'OCUPACIÓ/PLA METROPOLITÀ SUPORT POL.SOCIALS (1/12/16-31/05/17)	40.044,00	0,00	0,00	0,00
2016.3.03330.8	Pol.Ocupació/Prog. Treball i Formació	2.623,70	0,00	0,00	0,00
2016.4.01120.15	Jocs Infantils Pl. Lindavista	805,44	0,00	0,00	0,00
2016.4.01120.47	EC- Millora pipicans	319,95	0,00	0,00	0,00
2016.4.01120.49	Subm. arbres i treballs de plantació	0,00	19.612,89	0,00	0,00
2016.4.01120.68	EC- Calderes Escola Montserrat	423,50	0,00	0,00	0,00
2016.4.01130.2	EC- Nou gimnàs CEIP L'Areny	586.494,92	79.928,01	0,00	0,00
2016.4.01130.22	Treballs de pintura E.B.La Rosa dels Vents	11.083,60	0,00	0,00	0,00
2016.4.01130.26	EC- Millora dels escocells	21,09	0,00	0,00	0,00
2016.4.01130.36	EC-Parterres Ctra. d'Esplugues	19.034,17	0,00	0,00	0,00
2016.4.01130.4	Ampliació rampa d'accés Plaça del Pilar	1.244,32	0,00	0,00	0,00
2016.4.01130.6	EC-AmpliacióTrenets Can Mercader	657,64	0,00	0,00	0,00
2016.4.05510.3	EC- Reforma integral Can Carbonell	495.663,16	0,00	0,00	0,00
2016.4.07790.2	Inversions en aplicacions informàtiques (Software)	50.165,68	0,00	0,00	0,00

PRESSUPOST DE DESPESES. EXERCICI CORRENT

EXERCICI 2017

ANUALITATS PENDENTS

CODI DE PROJECTE	DENOMINACIÓ	DESPESA PENDENT DE REALITZAR			
		2017	2018	2019	ANYS SUCCESSIUS
2017.2.00090.1	EC-Reurb. C/Verge de Montserrat	427.957,50	0,00	0,00	0,00
2017.2.00090.3	EC-Urb. Av.St.Ildefons (entre Ctra.Esplugues ,Av.Línia Elèc. i S.A.M.C.)	264.897,97	266.576,78	0,00	0,00
2017.2.01120.111	EC-PISTA LLANÇAMENTS ESTADI ATLETISME	617.191,56	0,00	0,00	0,00
2017.2.01120.113	EC-REFORMA PATI E.E.E. VIROLAI	0,00	10.500,13	0,00	0,00
2017.2.01120.14	EC-RENOVACIÓ VORERA C/MANUEL MARINÉ (PRES.PART.)	57.000,00	0,00	0,00	0,00
2017.2.01120.24	EC-Remodelació Pl. St.Ildefons	13.112,37	0,00	0,00	0,00
2017.2.01120.37	EC-Parc Infantil c/ Joan Maragall (PRES.PART.)	1.258,70	0,00	0,00	0,00
2017.2.01120.42	EC-Passarel·la Activitats Esportives Parc Can Mercader	249.990,56	232.489,40	0,00	0,00
2017.2.01120.45	EC-Eliminació Barreres Arquitectòniques (PRES.PART.)	137.580,00	0,00	0,00	0,00
2017.2.01120.49	EC-Reurb. Pl.Estació (RENFE)(PRES.PART.)	70.309,19	0,00	0,00	0,00
2017.2.01120.55	EC-Millora Xarxa Pedalable (PRES.PART.)	300.000,00	0,00	0,00	0,00
2017.2.01120.62	EC-Circuit Tirolines Can Mercader	310.000,00	0,00	0,00	0,00
2017.2.01120.9	EC-Millora Pg. Ferrocarrils Catalans	19.263,62	0,00	0,00	0,00
2017.2.05510.1	EC-Reforma integral Can Carbonell (Ops. posteriors a 2016)	486.118,15	0,00	0,00	0,00
2017.2.05510.4	EC-ADQUISICIÓ LOCAL C/ANOIA, 9	230.275,05	233.386,87	233.386,88	0,00
2017.2.05510.5	Transf. Conveni AMB Piscina Can Millars	1.649.580,58	0,00	0,00	0,00
2017.2.05560.1	APORT. POLÍGONS INDUSTRIALS I ÀREES ACTIVITAT ECON.	64.319,62	0,00	0,00	0,00

PRESSUPOST DE DESPESES. EXERCICI CORRENT

EXERCICI 2017

ANUALITATS PENDENTS

CODI DE PROJECTE	DENOMINACIÓ	DESPESA PENDENT DE REALITZAR			
		2017	2018	2019	ANYS SUCCESSIUS
2017.2.08840.2	Adq. Desfibril.ladors/Esports	604,77	0,00	0,00	0,00
2017.2.90000.1	EC-RENOVACIO PUNTS DE LLUM (IFS)	150.000,00	0,00	0,00	0,00
2017.3.03330.1	TREBALL ALS BARRIS 2016-2017/INS.LAB.ST.ILDEFONS	5.775,71	0,00	0,00	0,00
2017.3.03330.10	Joves per l'Ocupació/Accions Formatives/Incentius	8.250,00	0,00	0,00	0,00
2017.3.03330.11	Plans Ocupació/DIBA	26.826,41	150.529,32	0,00	0,00
2017.3.03330.12	Integració pers.malalties mentals/Of.Tècnica Laboral (OTL)	3.374,59	0,00	0,00	0,00
2017.3.03330.5	PLANS D'OCUPACIÓ/PLA METROPOLITÀ SUPORT POLÍT. SOCIALS	40.777,88	222.385,52	0,00	0,00
2017.3.03330.7	Joves per l'Ocupació/Accions formatives/Hosteleria	3.767,33	0,00	0,00	0,00
2017.3.03330.8	Joves per l'Ocupació/Sv. Auxiliars Perruqueria	4.287,52	0,00	0,00	0,00
2017.3.03330.9	Joves per l'Ocupació/Accions Formatives/Mantenidor-Reparador Edificis	4.920,33	0,00	0,00	0,00
2017.3.07800.1	CONTRACTACIO EN PRACTIQUES 4 PERSONES PROG.GARANTIA JUVENIL	3.088,26	0,00	0,00	0,00
2017.4.00020.1	Transf. Conveni AMB Remod. Av.Alps i Parc Rosa Sensat	1.374.822,48	0,00	0,00	0,00
2017.4.00020.2	EC-Reurb. Places Narcís Monturiol i Francesc Layret	204.196,07	249.572,99	0,00	0,00
2017.4.00060.1	Inversions en equips infomàtics (Hardware)	81.084,62	91.360,00	91.360,00	91.360,00
2017.4.00060.2	Inversions en aplicacions informàtiques (Software)	351.339,28	351.628,28	351.628,28	351.628,28
2017.4.00060.3	Elaboració Web Municipal www.cornella.cat	0,00	84.700,00	0,00	0,00
2017.4.00060.4	ADQUISICIO PROJECTOR	0,27	0,00	0,00	0,00

PRESSUPOST DE DESPESES. EXERCICI CORRENT

EXERCICI 2017

ANUALITATS PENDENTS

CODI DE PROJECTE	DENOMINACIÓ	DESPESA PENDENT DE REALITZAR			
		2017	2018	2019	ANYS SUCCESSIUS
2017.4.00090.2	EC-Remod. Parc Canal de la Infanta	367.930,59	237.412,78	0,00	0,00
2017.4.00090.4	EC-Urb. Av.St.Ildefons (entre Ctra.Esplugues i C/ St.Ant.Mª Claret)	0,00	128.145,16	0,00	0,00
2017.4.00090.5	EC- REORDENACIO AVINGUDA PABLO PICASSO	0,00	550.000,00	0,00	0,00
2017.4.00090.6	EC-URBANITZACIO CTRA. DEL PRAT ENTRE PG.FFCC I TIRSO DE MOLINA	0,00	900.000,00	0,00	0,00
2017.4.01120.101	PORTA CORREDISSA EB EDELWEIS	8.421,14	0,00	0,00	0,00
2017.4.01120.102	RENOVACIO REG PER ASPERSIO ZONES VERDES	29.257,70	0,00	0,00	0,00
2017.4.01120.105	LAMINES SOLARS ESCOLA INGNASI IGLESIAS	1.052,70	0,00	0,00	0,00
2017.4.01120.107	EC-JOCS INFANTILS PLAÇA ALMEDA LA VELLA	133.252,73	0,00	0,00	0,00
2017.4.01120.108	EC-IMPERMEABILITZACIO LOCAL C/RUBIO I ORS 158 (AA.VV.CENTRE)	0,00	22.507,40	0,00	0,00
2017.4.01120.109	RENOVACIO JARDINERES AVDA. LINIA ELECTRICA	9.627,97	0,00	0,00	0,00
2017.4.01120.11	INSTAL.LACIO ALARMES INST. ESPORTIVES	0,00	1.083,82	0,00	0,00
2017.4.01120.112	EC-CLIMATITZACIO EDIFICI TREBALL	0,00	55.000,00	0,00	0,00
2017.4.01120.115	EC-SUBSTITUCIO COBERTA CASA COLOMS	141.880,45	0,00	0,00	0,00
2017.4.01120.116	JOC INFANTIL ESCOLA SURIS	3.676,68	0,00	0,00	0,00
2017.4.01120.117	JOCS INFANTILS ESCOLA MN. JACINT VERDAGUER	12.699,14	0,00	0,00	0,00
2017.4.01120.118	JOCS INFANTILS DOLORS ALMEDA	11.480,53	0,00	0,00	0,00
2017.4.01120.12	Adquisició Eines/Manteniment	2.938,15	0,00	0,00	0,00

PRESSUPOST DE DESPESES. EXERCICI CORRENT

EXERCICI 2017

ANUALITATS PENDENTS

CODI DE PROJECTE	DENOMINACIÓ	DESPESA PENDENT DE REALITZAR			
		2017	2018	2019	ANYS SUCCESSIUS
2017.4.01120.121	PLANTACIO PLATANERS PARC CAN MERCADER	7.546,95	0,00	0,00	0,00
2017.4.01120.122	TRANSF.CONVENI A.M.B. ESC.MPAL. MUSICA CAN BAGARIA	1.417.000,10	0,00	1.321.616,23	0,00
2017.4.01120.123	INST. ELECTRICA NOVA PISTA AGILITY	21.717,89	0,00	0,00	0,00
2017.4.01120.124	CONST.PARET DIVISORIA I PORTA ACCES ARXIU CASTELL	2.988,70	0,00	0,00	0,00
2017.4.01120.125	EC-PIPICAN JOSEP FITER COMPLEMENTARI	9.002,57	0,00	0,00	0,00
2017.4.01120.126	VARIADOR VELOCITAT REG C.F. CORNELLA	0,00	3.980,17	0,00	0,00
2017.4.01120.127	RAMPES FORMIGO ESCOLA DOLORS ALMEDA	0,00	2.983,86	0,00	0,00
2017.4.01120.128	MATERIAL CALEFACCIO ESCOLES	384,78	0,00	0,00	0,00
2017.4.01120.129	EQUIPS AIRE CONDICONAT	2.534,56	0,00	0,00	0,00
2017.4.01120.13	EC-Reurb. vorera C/ Anoia	7.744,00	0,00	0,00	0,00
2017.4.01120.15	Baranes Via Pública	5.232,16	0,00	0,00	0,00
2017.4.01120.17	EC- Finestra Practicable EEE Virolai	2.852,50	0,00	0,00	0,00
2017.4.01120.18	EC-Barana Escola Torre de la Miranda	1.517,34	0,00	0,00	0,00
2017.4.01120.2	Calderes Escoles Bressol	421,17	0,00	0,00	0,00
2017.4.01120.27	Subm. furgoneta petita Dep. Manteniment	13.452,99	0,00	0,00	0,00
2017.4.01120.29	Alarmes edificis municipals	2.332,39	0,00	0,00	0,00
2017.4.01120.3	EC-Calderes Centres Educatius	7.278,15	0,00	0,00	0,00

PRESSUPOST DE DESPESES. EXERCICI CORRENT

EXERCICI 2017

ANUALITATS PENDENTS

CODI DE PROJECTE	DENOMINACIÓ	DESPESA PENDENT DE REALITZAR			
		2017	2018	2019	ANYS SUCCESSIUS
2017.4.01120.34	EC - Renovació reg parterres Ctra. Esplugues	1.218,46	0,00	0,00	0,00
2017.4.01120.38	EC-Mòduls escalada Escola Dolors Almeda	0,04	0,00	0,00	0,00
2017.4.01120.40	EC-Remodelació parcial cuina E. Abat Oliba	0,00	34.085,31	0,00	0,00
2017.4.01120.41	EC-Millora nau 3 Can Bagaria	31.676,29	0,00	0,00	0,00
2017.4.01120.43	Mampares Vestuaris Brigada.	7.474,53	0,00	0,00	0,00
2017.4.01120.46	EC-Protecció Parterres Ctra. Hospitalet	14.412,07	0,00	0,00	0,00
2017.4.01120.5	Mobiliari urbà/Manteniment	5.929,00	0,00	0,00	0,00
2017.4.01120.51	EC-Asfaltat Tram Ctra. Esplugues	36.559,30	0,00	0,00	0,00
2017.4.01120.52	EC-Obres reparació Coberta Manteniment	353.701,56	0,00	0,00	0,00
2017.4.01120.53	Jocs Infantils Via Pública	136.900,85	0,00	0,00	0,00
2017.4.01120.54	EC-Finestres plantes 1a i 2a edifici Roger de Llúria	0,00	21.777,58	0,00	0,00
2017.4.01120.57	EC-Substitució Fibrociment Escoles per PVC	12.272,30	0,00	0,00	0,00
2017.4.01120.58	Subm. 17 Desfibril·ladors per edificis mpals. i G.U. (PRES.PART.)	0,04	0,00	0,00	0,00
2017.4.01120.59	EC-Millora Façana i Aules Esc. Anselm Clavé	0,00	121.546,46	0,00	0,00
2017.4.01120.6	Renovació Punts de Llum	77.370,44	6.824,32	0,00	0,00
2017.4.01120.60	Plantació i Inst. Reg al Correcan	9.567,65	0,00	0,00	0,00
2017.4.01120.63	EC-Millora Escocells 2017	2,88	0,00	0,00	0,00

PRESSUPOST DE DESPESES. EXERCICI CORRENT

EXERCICI 2017

ANUALITATS PENDENTS

CODI DE PROJECTE	DENOMINACIÓ	DESPESA PENDENT DE REALITZAR			
		2017	2018	2019	ANYS SUCCESSIUS
2017.4.01120.65	EC-Inst. Bateries Condensadors Energia Reactiva	15.268,11	0,00	0,00	0,00
2017.4.01120.66	OBRES SKATEPARC ALMEDA	16.601,20	0,00	0,00	0,00
2017.4.01120.67	Tendalls Esc.Bressol Lindavista (PRES.PART.)	1,77	0,00	0,00	0,00
2017.4.01120.68	Tendalls Via Pública	40.228,87	0,00	0,00	0,00
2017.4.01120.69	Subministrament plataforma carrosses	59.532,00	0,00	0,00	0,00
2017.4.01120.70	EC-Pavimentació sota grades C.F.Almeda	8.029,32	0,00	0,00	0,00
2017.4.01120.72	Inst. Splits aire condicionat Peña Aficionados	2.656,43	0,00	0,00	0,00
2017.4.01120.73	Adq. Camió Ploma	120.000,00	0,00	0,00	0,00
2017.4.01120.74	Indicadors Peatonals Control Viari	16.901,85	0,00	0,00	0,00
2017.4.01120.75	Subm. Arbres i Cirurgia Arbòria	0,00	63.713,82	0,00	0,00
2017.4.01120.76	Caseta Inst.Elèctriques Casa Colons	8.164,23	0,00	0,00	0,00
2017.4.01120.77	Centralització Comptadors Parc Can Mercader	10.062,80	0,00	0,00	0,00
2017.4.01120.79	EC-Jardineres Escola Torre de la Miranda	6.370,65	0,00	0,00	0,00
2017.4.01120.8	Subm. 2 Furgons per a la Brigada Mpal.	40.625,92	0,00	0,00	0,00
2017.4.01120.80	Cortines Aire Condicionat Mercats Mpals.	35.000,00	0,00	0,00	0,00
2017.4.01120.83	EC-Caseta Vigilant Can Mercader	19.204,39	0,00	0,00	0,00
2017.4.01120.87	Adquisició Maquinària/Manteniment	1.550,00	0,00	0,00	0,00

PRESSUPOST DE DESPESES. EXERCICI CORRENT

EXERCICI 2017

ANUALITATS PENDENTS

CODI DE PROJECTE	DENOMINACIÓ	DESPESA PENDENT DE REALITZAR			
		2017	2018	2019	ANYS SUCCESSIUS
2017.4.01120.88	EC-CONS. I MANT. EDIFICI TITAN	17.516,65	0,00	0,00	0,00
2017.4.01120.89	EC-CONS. I MANT. EDIFICI CAN GAYA	11.959,40	0,00	0,00	0,00
2017.4.01120.90	EC-CONS. I MANT. EDIFICI CAN MERCADER	30.869,16	0,00	0,00	0,00
2017.4.01120.91	EC-CONS. I MANT. EDIFICI TORRE DE LA MIRANDA	26.443,38	0,00	0,00	0,00
2017.4.01120.92	EC-CONS. I MANT. ESTACIO DEL CARRILET	3.529,30	0,00	0,00	0,00
2017.4.01120.93	EC-CONS. I MANT. MASIA CAN TRABAL	60.499,99	0,00	0,00	0,00
2017.4.01120.94	EC-OBRES RESTAURACIO TIRSO DE MOLINA I ALBERT EINSTEIN	3.012,90	21.707,44	0,00	0,00
2017.4.01120.96	EC-XARXA DE REG DEL PARC DE CAN MERCADER	14.278,00	0,00	0,00	0,00
2017.4.01120.97	SENYALITZACIO CAMINS RURALS	14.399,00	0,00	0,00	0,00
2017.4.01120.98	PORTA ENTRADA ESCOLA TORRE LA MIRANDA	2.679,61	0,00	0,00	0,00
2017.4.01120.99	EC-TANCAMENT PATI INST. GAUDI-BRIGADA MPAL.	119.500,00	0,00	0,00	0,00
2017.4.01160.2	Inst.Càmeres Seguretat (edificis mpals.)(PRES.PART.)	7.325,00	0,00	0,00	0,00
2017.4.01160.3	Subm. i inst. 3 Doms per enregistrament d'imatges	0,32	0,00	0,00	0,00
2017.4.01160.4	ADQUISICIÓ 2 VEHICLES PATRULLERS	80.000,00	0,00	0,00	0,00
2017.4.01160.5	CAMERES SEGURETAT (PRES.PART.)	0,00	73.344,08	0,00	0,00
2017.4.01160.6	ADQUISICIO SEAT ALTEA 0313HTH (RENTING)	7.000,00	0,00	0,00	0,00
2017.4.01160.7	MATRIU COMUNICACIONS	21.598,50	0,00	0,00	0,00

PRESSUPOST DE DESPESES. EXERCICI CORRENT

EXERCICI 2017

ANUALITATS PENDENTS

CODI DE PROJECTE	DENOMINACIÓ	DESPESA PENDENT DE REALITZAR			
		2017	2018	2019	ANYS SUCCESSIUS
2017.4.01160.8	CAMERES PERSONALS	5.989,50	0,00	0,00	0,00
2017.4.05510.2	Transf.Conveni AMB Piscina Can Millars	1.649.580,58	0,00	0,00	0,00
2017.4.05510.3	EC-ADQUISICIO LOCAL C/ANOIA 9	230.275,05	233.386,87	233.386,88	0,00
2017.4.05550.1	REGISTRE DE MARQUES I PATENTS	741,96	0,00	0,00	0,00
2017.4.06610.2	MAQUETACIO I GUARNIMENT CARROSSES REIS	8.816,06	0,00	0,00	0,00
2017.4.06610.4	INSTAL·LACIO GUARNIMENTS CARROSSA MAG MAGINET	6.913,94	0,00	0,00	0,00
2017.4.06620.1	Tallers de Lectura	12.760,89	0,00	0,00	0,00
2017.4.06620.2	Pla Biblioteques/Adq. Llibres (Fons Documental)	3.825,24	0,00	0,00	0,00
2017.4.06620.3	MOBILIARI I MAT.AUX.ESPais TECNICS PALAU CAN MERCADER	6.688,00	0,00	0,00	0,00
2017.4.06620.4	ADQ.EQUIPS MANTENIMENT MUSEU CAN MERCADER	217,00	0,00	0,00	0,00
2017.4.07780.1	Instruments musicals/Compres	3.600,00	0,00	0,00	0,00
2017.4.07780.2	Electrodomèstics/Compres	4.183,55	0,00	0,00	0,00
2017.4.07780.3	Equips d'oficina/Compres	7.520,31	0,00	0,00	0,00
2017.4.07780.4	Mobiliari/Compres	16.343,53	0,00	0,00	0,00
2017.4.08840.1	Mobiliari Esportiu/Esports	20.616,53	0,00	0,00	0,00
TOTAL		14.854.433,98	7.805.492,71	2.231.378,27	442.988,28

DESPESES AMB FINANÇAMENT AFECTADA

DESVIACIONS DE FINANÇAMENT

EXERCICI 2017

CODI DE DESPESA	DESCRIPCIÓ	AGENT FINANÇADOR		COEFICIENT DE FINANÇAMENT	DESVIACIONS DE L'EXERCICI		DESVIACIONS ACUMULADES	
		TERCER	APLICACIÓ PRESSUPOSTÀRIA		POSITIVES	NEGATIVES	POSITIVES	NEGATIVES
2006.2.51000.10	Aplicació ingressos permuta EMDUCSA (Gerdera) s/ acord Ple 23/02/06	A58283342 EMDUCSA, EMP.MPAL.DES.URBA.CO RNELLA, S.A (****BAIXA	71-61902-ALIENACIÓ ALTRES INVERSIONS	0,0000			1.301,13	
2006.2.51000.11	Aplicació ingressos compensació oficines Ctra. Esplugues (acord JGL 31/10/06)	A58391392 PROMOCIONES RUVE, S.A.	71-61903-ALIENACIO ALTRES INV./DRETS PER APROFITAMENTS URBANÍSTICS	0,0000			985.660,00	
2006.2.51000.29	Projecte fictici Aprof. Urbanístics Almeda (WTC)	A62428511 WTC ALMEDA PARK, S.A.	0770-39710-ALTRES INGRESSOS PER APROFITAMENTS URBANÍSTICS	0,0000			367.000,00	
2006.2.51000.30	Patrimoni Municipal del Sòl i Habitatge	B08648420 INMOBILIARIA CAMART, S.L.	0770-39710-ALTRES INGRESSOS PER APROFITAMENTS URBANÍSTICS	0,0264			12.114,01	
2006.2.51000.30	Patrimoni Municipal del Sòl i Habitatge	B60474913 PARAJES VERDES D.G., S.L.	9999-39710-ALTRES INGRESSOS PER APROFITAMENTS URBANÍSTICS	0,9007			412.946,30	
2006.2.51000.30	Patrimoni Municipal del Sòl i Habitatge	TRESORER SR. TRESORER MUNICIPAL	9999-39100-SANCION S URBANÍSTIQUES	0,0074			3.394,23	
2006.2.51000.30	Patrimoni Municipal del Sòl i Habitatge	B63457824 CEL URBA S.L.	9999-39710-ALTRES INGRESSOS PER APROFITAMENTS URBANÍSTICS	0,0616			28.242,93	

DESPESES AMB FINANÇAMENT AFECTADA

DESVIACIONS DE FINANÇAMENT

EXERCICI 2017

CODI DE DESPESA	DESCRIPCIÓ	AGENT FINANÇADOR		COEFICIENT DE FINANÇAMENT	DESVIACIONS DE L'EXERCICI		DESVIACIONS ACUMULADES	
		TERCER	APLICACIÓ PRESSUPOSTÀRIA		POSITIVES	NEGATIVES	POSITIVES	NEGATIVES
2006.2.51000.30	Patrimoni Municipal del Sòl i Habitatge	B66499435	9999-39710-ALTRES DOLESI TECNICAS EN RESTAURACIÓ SL	0,0039	2.884,65		1.797,17	
2007.2.51000.3	Redacció projecte CEIP 2 línies (Almeda)	S0811001G	0770-75062-ALTRES TRANSF.CONVENIS GENERALITT/CEIP 2 LINIES(ALMEDA)	0,7731				10.000,00
2008.3.07730.12	PEMO/A Cornellà treballam per la Igualtat (EELL-08-2008)	S0811001G	0770-45054-SUBV. CORRENTS CC.AA./PEMO	0,9395				
2008.3.07730.12	PEMO/A Cornellà treballam per la Igualtat (EELL-08-2008)	S0811001G	0333-45080-SUBV. GENERALITAT/ POLITIQUES OCUPACIO	0,2349				8.800,00
2008.3.12010.1	Comunitat de Municipis Plana del Galet	G08169815	1201-52000-INTERES SOS DE DIPOSITS/CTAT. MUNICIPIS PLANA DEL GALET	0,0000		0,08	0,08	
2008.3.12010.1	Comunitat de Municipis Plana del Galet	P0807200A	1201-46200-TRANSF. PARTICIPACIÓ EN INGRESSOS AJUNTAMENTS	0,1355		6.925,77	6.878,11	
2008.3.12010.1	Comunitat de Municipis Plana del Galet	P0807200A	1201-46202-TRANSFE RÈNCIES D'AJUNTAMENTS INTEGRANTS	0,0001		3,62	3,60	

DESPESES AMB FINANÇAMENT AFECTADA

DESVIACIONS DE FINANÇAMENT

EXERCICI 2017

CODI DE DESPESA	DESCRIPCIÓ	AGENT FINANÇADOR		COEFICIENT DE FINANÇAMENT	DESVIACIONS DE L'EXERCICI		DESVIACIONS ACUMULADES	
		TERCER	APLICACIÓ PRESSUPOSTÀRIA		POSITIVES	NEGATIVES	POSITIVES	NEGATIVES
2008.3.12010.1	Comunitat de Municipis Plana del Galet	P0807200A	1201-46600-PARTICIPACIÓ EN INGRESSOS AJUNTAMENTS INTEGRANTS	0,0282		1.295,28	1.432,46	
2008.3.12010.1	Comunitat de Municipis Plana del Galet	P0816800G	1201-46200-TRANSF. PARTICIPACIÓ EN INGRESSOS AJUNTAMENTS	0,6043		30.881,62	30.669,14	
2008.3.12010.1	Comunitat de Municipis Plana del Galet	P0816800G	1201-46202-TRANSFERÈNCIES D'AJUNTAMENTS INTEGRANTS	0,0001		3,62	3,60	
2008.3.12010.1	Comunitat de Municipis Plana del Galet	P0816800G	1201-46600-PARTICIPACIÓ EN INGRESSOS AJUNTAMENTS INTEGRANTS	0,1740		8.888,87	8.827,71	
2008.3.12010.1	Comunitat de Municipis Plana del Galet	A08357139	1201-33999-CONCESSIONES ADM. C.M. PLANA DEL GALET	0,0320	27.096,66		1.623,87	
2008.3.12010.1	Comunitat de Municipis Plana del Galet	B83073403	1201-33999-CONCESSIONES ADM. C.M. PLANA DEL GALET	0,0051		262,83	261,02	
2008.3.12010.1	Comunitat de Municipis Plana del Galet	G65345472	1201-52000-INTERESSOS DE DIPOSITIS/CTAT. MUNICIPIS PLANA DEL GALET	0,0004		19,42	19,29	

DESPESES AMB FINANÇAMENT AFECTADA

DESVIACIONS DE FINANÇAMENT

EXERCICI 2017

CODI DE DESPESA	DESCRIPCIÓ	AGENT FINANÇADOR		COEFICIENT DE FINANÇAMENT	DESVIACIONS DE L'EXERCICI		DESVIACIONS ACUMULADES	
		TERCER	APLICACIÓ PRESSUPOSTÀRIA		POSITIVES	NEGATIVES	POSITIVES	NEGATIVES
2008.3.12010.1	Comunitat de Municipis Plana del Galet	B79234092 UNIBAIL RODAMCO INVERSIONES SLU	1201-33999-CONCESI ONES ADM. C.M. PLANA DEL GALET	0,0086	11.946,94		438,73	
2008.3.12010.1	Comunitat de Municipis Plana del Galet	B79234092 UNIBAIL RODAMCO INVERSIONES SLU	1201-33905-T.F.- UTILITZACIÓ VIA PÚBLICA/C.M. PLANA DEL GALET	0,0052	9.035,29		262,28	
2009.2.01130.38	Infraestructures urbanes	G08169815 CAIXA D'ESTALVIS DE CATALUNYA	0770-91300-PRESTEC LLARG TERMINI	0,2510				
2009.2.01130.38	Infraestructures urbanes	S0811001G GENERALITAT DE CATALUNYA	0770-75080-ALTRES TRANSF. DE CAPITAL GENERALITAT/PUOS C 2008-2012	0,0951	99.658,32			
2009.2.01130.38	Infraestructures urbanes	G65345472 CATALUNYA CAIXA (CATALUNYA-TARRAGON A-MANRESA)	0770-91300-PRESTEC LLARG TERMINI	0,4323				
2009.2.01130.38	Infraestructures urbanes	P0800258F AREA METROPOLITANA DE BARCELONA	0770-76400-	0,2113				
2009.2.05510.2	Expropiació per ministeri llei Av. de les Flors, 10	40384759W RIBAS MAS, CLARA	0770-68000-PAGAME NTS INDEGUTS EXERCICIS TANCATS (DE CAPITAL)	0,0265				

DESPESES AMB FINANÇAMENT AFECTADA

DESVIACIONS DE FINANÇAMENT

EXERCICI 2017

CODI DE DESPESA	DESCRIPCIÓ	AGENT FINANÇADOR		COEFICIENT DE FINANÇAMENT	DESVIACIONS DE L'EXERCICI		DESVIACIONS ACUMULADES	
		TERCER	APLICACIÓ PRESSUPOSTÀRIA		POSITIVES	NEGATIVES	POSITIVES	NEGATIVES
2009.2.05510.2	Expropiació per ministeri llei Av. de les Flors, 10	B61922019 GRUGESA AREA PROMOCIONES S.L.	0770-77000-TRASFER ENCIES CAPITAL EMPRESA PRIVADA	1,0000				
2009.3.07730.22	PEMO/ Itineraris Integ. d'Inserció (EELL-05-2009)	S0811001G GENERALITAT DE CATALUNYA	0770-45054-SUBV. CORRENTS CC.AA./PEMO	0,8527				
2009.3.07730.22	PEMO/ Itineraris Integ. d'Inserció (EELL-05-2009)	S0811001G GENERALITAT DE CATALUNYA	0333-45080-SUBV. GENERALITAT/ POLITIQUES OCUPACIO	0,2132				25.310,00
2009.3.07730.23	PEMO/ A Cornellà treballem per la Igualtat (EELL-07-2009)	S0811001G GENERALITAT DE CATALUNYA	0770-45054-SUBV. CORRENTS CC.AA./PEMO	0,9259				
2009.3.07730.23	PEMO/ A Cornellà treballem per la Igualtat (EELL-07-2009)	S0811001G GENERALITAT DE CATALUNYA	0333-45080-SUBV. GENERALITAT/ POLITIQUES OCUPACIO	0,2315				18.140,00
2010.2.05510.2	Proj. intervenció int. barri Fontsa/actuacio 2.01.01	S0811001G GENERALITAT DE CATALUNYA	0770-75061-ALTRES TRANSF.CAP.CONV. GENERALITAT/PROJ. INT.FONTSA	0,4937				45.810,63
2011.2.05510.2	Aplicació ingressos Reparcel.lació Polígon I-Est Pla parcial Millàs	V63826176 JUNTA DE COMPENSACIO POLIGON I EST SECTOR MILLAS	0770-60000-ALIENACI Ó DE TERRENYNS	0,0000			91.565,00	

DESPESES AMB FINANÇAMENT AFECTADA

DESVIACIONS DE FINANÇAMENT

EXERCICI 2017

CODI DE DESPESA	DESCRIPCIÓ	AGENT FINANÇADOR		COEFICIENT DE FINANÇAMENT	DESVIACIONS DE L'EXERCICI		DESVIACIONS ACUMULADES	
		TERCER	APLICACIÓ PRESSUPOSTÀRIA		POSITIVES	NEGATIVES	POSITIVES	NEGATIVES
2012.2.01130.25	Obres reurb. c/Jaume Cases-PROCORNEL LA	G65345472 CATALUNYA CAIXA (CATALUNYA-TARRAGON A-MANRESA)	0770-91300-PRESTEC LLARG TERMINI	0,9949			75.662,05	
2012.3.03330.3	Plans ocupació/Pla Metropolità suport pols.socials	P0800258F AREA METROPOLITANA DE BARCELONA	0770-46401-A.M.B./PL A METROPOLITA SUPORT POL.SOCIALS	0,9112				
2013.2.01130.4	Ref. escala CCJN García-Nieto i Esc.Música	P0800258F AREA METROPOLITANA DE BARCELONA	0770-76400-A.M.B./PROG.ACTUACIONS MPALS. MILLORA URBANA	0,6131				
2013.2.01130.5	Infraestructures urbanes	P0800000B DIPUTACIO DE BARCELONA	0770-76128-DIPUTACIÓ/SUBV. CAPITAL MESES CONCERTACIÓ	0,6376				650.020,89
2013.2.05510.1	Urbanització Pl. FontSanta	P0800000B DIPUTACIO DE BARCELONA	0770-76128-DIPUTACIÓ/SUBV. CAPITAL MESES CONCERTACIÓ	0,5000				349.979,11
2013.2.05510.1	Urbanització Pl. FontSanta	S0811001G GENERALITAT DE CATALUNYA	0770-75061-	0,5613				42.875,89
2013.2.06610.4	Mobiliari/Sala d'Actes Sant Ildefons	P0800000B DIPUTACIO DE BARCELONA	0661-76100-DIPUTACIÓ/SUBV. CAPITAL CULTURA	1,0000				

DESPESES AMB FINANÇAMENT AFECTADA

DESVIACIONS DE FINANÇAMENT

EXERCICI 2017

CODI DE DESPESA	DESCRIPCIÓ	AGENT FINANÇADOR		COEFICIENT DE FINANÇAMENT	DESVIACIONS DE L'EXERCICI		DESVIACIONS ACUMULADES	
		TERCER	APLICACIÓ PRESSUPOSTÀRIA		POSITIVES	NEGATIVES	POSITIVES	NEGATIVES
2013.3.03330.17	Plans Ocupació/Pla Metropolità suport pol.socials (2ª conv.)	P0800258F AREA METROPOLITANA DE BARCELONA	0770-46401-	0,9969				52.098,57
2014.2.01130.2	Construcció Horts Urbans c/Almogàvers	P0800000B DIPUTACIO DE BARCELONA	0770-76128-DIPUTACIÓ/SUBV. CAPITAL MESES CONCERTACIÓ	1,0000	176.316,00			
2014.2.01130.9	EC- Marquesina Camp Futbol FontSanta	S0811001G GENERALITAT DE CATALUNYA	0770-75061-ALTRES TRANSF.CAP.CONV. GENERALITAT/PROJ. INT.FONTSENTA	0,5136				7.025,86
2014.2.01130.9	EC- Marquesina Camp Futbol FontSanta	P0800258F AREA METROPOLITANA DE BARCELONA	0770-76400-A.M.B./PROG.ACTUACIONS MPALS. MILLORA URBANA	0,2482	34.891,80			
2014.2.01130.12	EC- Rep. elements constructius Mercat St.Ildefons	P0800000B DIPUTACIO DE BARCELONA	0770-76124-DIPUTACIÓ/REP. ELEMENTS CONST. MERCAT ST.ILDEFONS	0,1887	1.084,82			16.342,81
2014.2.01130.12	EC- Rep. elements constructius Mercat St.Ildefons	P0800258F AREA METROPOLITANA DE BARCELONA	0770-76400-A.M.B./PROG.ACTUACIONS MPALS. MILLORA URBANA	0,6606		12.299,99	73.289,86	
2014.2.05510.1	Exprop. finca Av.Maresme Sentència R.Cassació 1445/2011	P0800258F AREA METROPOLITANA DE BARCELONA	0770-76400-A.M.B./PROG.ACTUACIONS MPALS. MILLORA URBANA	0,2969				

DESPESES AMB FINANÇAMENT AFECTADA

DESVIACIONS DE FINANÇAMENT

EXERCICI 2017

CODI DE DESPESA	DESCRIPCIÓ	AGENT FINANÇADOR		COEFICIENT DE FINANÇAMENT	DESVIACIONS DE L'EXERCICI		DESVIACIONS ACUMULADES	
		TERCER	APLICACIÓ PRESSUPOSTÀRIA		POSITIVES	NEGATIVES	POSITIVES	NEGATIVES
2014.2.05510.1	Exprop. finca Av.Maresme Sentència R.Cassació 1445/2011	P0800031G	0555-61900-ALIENACI O ALTRES INVERSIONS	0,5865				
2014.2.05510.3	Adq. edifici Can Maragall	P0800000B	0770-76125-DIPUTACI Ó/ADQ. CAN MARAGALL	0,9346				
2014.3.03330.3	Accions formatives/Hostessa de fires i congressos (90958/008)	S0811001G	0333-45080-SUBV. GENERALITAT/POLITI QUES D'OCUPACIO	1,1768				1.975,23
2014.3.03330.5	Accions formatives/Disseny 2D i 3D per ordinador (90958/010)	S0811001G	0333-45080-SUBV. GENERALITAT/POLITI QUES D'OCUPACIO	1,2897				951,02
2014.3.03330.6	Accions formatives/Hostessa de fires i congressos (90958/013)	S0811001G	0333-45080-SUBV. GENERALITAT/POLITI QUES D'OCUPACIO	1,1582				1.974,24
2014.3.03330.8	Treball i formació/Cap. auxiliars de gestió i administració (PANP)	S0811001G	0333-45080-SUBV. GENERALITAT/POLITI QUES D'OCUPACIO	0,9398	24.196,23			
2014.3.03330.9	Joves per l'Ocupació/Accions formatives/Curs Hosteleria	S0811001G	0333-45080-SUBV. GENERALITAT/POLITI QUES D'OCUPACIO	1,1045				5.213,75

DESPESES AMB FINANÇAMENT AFECTADA

DESVIACIONS DE FINANÇAMENT

EXERCICI 2017

CODI DE DESPESA	DESCRIPCIÓ	AGENT FINANÇADOR		COEFICIENT DE FINANÇAMENT	DESVIACIONS DE L'EXERCICI		DESVIACIONS ACUMULADES	
		TERCER	APLICACIÓ PRESSUPOSTÀRIA		POSITIVES	NEGATIVES	POSITIVES	NEGATIVES
2014.3.03330.10	Joves per l'Ocupació/Accions formatives/Curs Serv.Aux.Perruqueria	S0811001G GENERALITAT DE CATALUNYA	0333-45080-SUBV. GENERALITAT/POLITIQUES D'OCUPACIO	1,1570				6.878,12
2014.3.03330.11	Joves per l'Ocupació/Accions formatives/Curs Mantenidor-Reparador Edificis	S0811001G GENERALITAT DE CATALUNYA	0333-45080-SUBV. GENERALITAT/POLITIQUES D'OCUPACIO	1,1542				6.878,13
2014.3.03330.13	Treball i formació persones aturades percept. RMI (Juliol'14-Gener'15)	S0811001G GENERALITAT DE CATALUNYA	0333-45080-SUBV. GENERALITAT/POLITIQUES OCUPACIO	1,0151				11.142,01
2014.3.03330.14	Pol.Ocupació/MARMI (Mesures actives inserció persones renda mínima inserció)	S0811001G GENERALITAT DE CATALUNYA	0333-45080-SUBV. GENERALITAT/POLITIQUES OCUPACIO	0,4359	4.137,23			1.562,77
2014.3.03330.15	Treball i formació persones aturades no perceptores (PANP)	Q0801272F SERVEI D'OCUPACIO DE CATALUNYA (SOC)	0333-45080-SUBV. GENERALITAT/POLITIQUES OCUPACIO	1,0244				44.766,88
2015.2.01120.1	Renovació punts de llum Pl. Marsans	P0800258F AREA METROPOLITANA DE BARCELONA	0770-76404-AMB/Millora Polígons Industrials i Àrees Econòmiques	0,7000				
2015.2.01130.1	EC- Renovació instal. elèctrica Pavelló Riera	P0800258F AREA METROPOLITANA DE BARCELONA	0770-76400-A.M.B./PROG.ACTUACIONS MPALS. MILLORA URBANA	1,0000			9.309,31	

DESPESES AMB FINANÇAMENT AFECTADA

DESVIACIONS DE FINANÇAMENT

EXERCICI 2017

CODI DE DESPESA	DESCRIPCIÓ	AGENT FINANÇADOR		COEFICIENT DE FINANÇAMENT	DESVIACIONS DE L'EXERCICI		DESVIACIONS ACUMULADES	
		TERCER	APLICACIÓ PRESSUPOSTÀRIA		POSITIVES	NEGATIVES	POSITIVES	NEGATIVES
2015.2.01130.2	EC- Ampliació Rocòdrom	P0800258F AREA METROPOLITANA DE BARCELONA	0770-76400-A.M.B./PR OG.ACTUACIONS MPALS. MILLORA URBANA	0,9936		99.999,99		99.999,99
2015.2.01130.3	EC- Obres CEIP Mediterrània	P0800258F AREA METROPOLITANA DE BARCELONA	0770-76400-A.M.B./PR OG.ACTUACIONS MPALS. MILLORA URBANA	1,0000			95.880,12	
2015.2.01130.4	EC-Obres CEIP Els Pins	P0800258F AREA METROPOLITANA DE BARCELONA	0770-76400-A.M.B./PR OG.ACTUACIONS MPALS. MILLORA URBANA	1,0000			10.741,71	
2015.2.01130.5	EC- Obres reparació col.lector IV	P0800258F AREA METROPOLITANA DE BARCELONA	0770-76400-A.M.B./PR OG.ACTUACIONS MPALS. MILLORA URBANA	0,0808		20.414,40		20.961,05
2015.2.01130.6	EC-Renovació gespa C.F. Sant Ildefons	P0800258F AREA METROPOLITANA DE BARCELONA	0770-76400-A.M.B./PR OG.ACTUACIONS MPALS. MILLORA URBANA	1,0070		6.644,16		174.244,74
2015.2.01130.7	CONSERV. I MANT. C/DOLORS ALMEDA I AV. MARESME	P0800258F AREA METROPOLITANA DE BARCELONA	0770-76400-A.M.B./PR OG.ACTUACIONS MPALS. MILLORA URBANA	0,9034				
2015.2.01130.9	EC- Renovació tartan Estadi Municipal	P0800258F AREA METROPOLITANA DE BARCELONA	0770-76400-A.M.B./PR OG.ACTUACIONS MPALS. MILLORA URBANA	0,6098		41.751,66		249.756,09

DESPESES AMB FINANÇAMENT AFECTADA

DESVIACIONS DE FINANÇAMENT

EXERCICI 2017

CODI DE DESPESA	DESCRIPCIÓ	AGENT FINANÇADOR		COEFICIENT DE FINANÇAMENT	DESVIACIONS DE L'EXERCICI		DESVIACIONS ACUMULADES	
		TERCER	APLICACIÓ PRESSUPOSTÀRIA		POSITIVES	NEGATIVES	POSITIVES	NEGATIVES
2015.2.01130.10	EC- Obres CEIP Mare de Deu de Montserrat	P0800258F AREA METROPOLITANA DE BARCELONA	0770-76400-A.M.B./PR OG.ACTUACIONS MPALS. MILLORA URBANA	0,9863				
2015.2.01130.13	EC- GRADES PAVELLO ALMEDA	P0800258F AREA METROPOLITANA DE BARCELONA	0770-76400-A.M.B./PR OG.ACTUACIONS MPALS. MILLORA URBANA	0,2573		76.327,61		80.741,94
2015.2.01130.19	EC- Infraestructures Urbanes	P0800258F AREA METROPOLITANA DE BARCELONA	0770-76400-	0,9928		271.306,48		271.306,48
2015.2.05510.1	Adquisició conjunt fabril Can Bagaria	P0800258F AREA METROPOLITANA DE BARCELONA	0770-76400-A.M.B./PR OG.ACTUACIONS MPALS. MILLORA URBANA	0,9751				
2015.2.10010.2	Adquisició desfibril.ladors/Esports	P0800000B DIPUTACIO DE BARCELONA	0884-76126-DIPUTACI O/SUBVENCIONS DE CAPITAL	0,2666				
2015.3.03330.1	Pol. Ocupació/Treballs als barris 2014-2015 (Inserció Lab. St. Ildefons)	S0811001G GENERALITAT DE CATALUNYA	0333-45080-SUBV. GENERALITAT/ POLITIQUES OCUPACIO	7,2340				28.455,32
2015.3.03330.2	Contractació Agent d'Ocupació i Desenvolupament Local	S0811001G GENERALITAT DE CATALUNYA	0333-45080-SUBV. GENERALITAT/ POLITIQUES OCUPACIO	0,7123				4.427,47

DESPESES AMB FINANÇAMENT AFECTADA

DESVIACIONS DE FINANÇAMENT

EXERCICI 2017

CODI DE DESPESA	DESCRIPCIÓ	AGENT FINANÇADOR		COEFICIENT DE FINANÇAMENT	DESVIACIONS DE L'EXERCICI		DESVIACIONS ACUMULADES	
		TERCER	APLICACIÓ PRESSUPOSTÀRIA		POSITIVES	NEGATIVES	POSITIVES	NEGATIVES
2015.3.03330.3	Joves per l'Ocupació/Accions formatives/Curs Hosteleria (JPO-11-2014)	S0811001G GENERALITAT DE CATALUNYA	0333-45080-SUBV. GENERALITAT/ POLITIQUES OCUPACIO	5,9582				9.340,80
2015.3.03330.4	Joves per l'Ocupació/Accions formatives/Curs Serv. Aux. Perruqueria (JPO-11-2014)	S0811001G GENERALITAT DE CATALUNYA	0333-45080-SUBV. GENERALITAT/ POLITIQUES OCUPACIO	1,1925				8.754,40
2015.3.03330.5	Joves per l'Ocupació/Accions formatives/Curs Mantenidor-Reparador Edificis (JPO-11-2014)	S0811001G GENERALITAT DE CATALUNYA	0333-45080-SUBV. GENERALITAT/ POLITIQUES OCUPACIO	1,1108				9.324,80
2015.3.03330.6	Joves per l'Ocupació/Incentius (JPO-11-2014)	S0811001G GENERALITAT DE CATALUNYA	0333-45080-SUBV. GENERALITAT/ POLITIQUES OCUPACIO	1,0596				4.800,00
2015.3.03330.7	Accions formatives/Anglès At.públic (14/FOAP/248/01123 32/003)	S0811001G GENERALITAT DE CATALUNYA	0333-45080-SUBV. GENERALITAT/ POLITIQUES OCUPACIO	1,2858				2.811,60
2015.3.03330.8	Accions formatives/Anglès At.Públic (14/FOAP/248/01123 32/004)	S0811001G GENERALITAT DE CATALUNYA	0333-45080-SUBV. GENERALITAT/ POLITIQUES OCUPACIO	1,2996				2.811,60

DESPESES AMB FINANÇAMENT AFECTADA

DESVIACIONS DE FINANÇAMENT

EXERCICI 2017

CODI DE DESPESA	DESCRIPCIÓ	AGENT FINANÇADOR		COEFICIENT DE FINANÇAMENT	DESVIACIONS DE L'EXERCICI		DESVIACIONS ACUMULADES	
		TERCER	APLICACIÓ PRESSUPOSTÀRIA		POSITIVES	NEGATIVES	POSITIVES	NEGATIVES
2015.3.03330.9	Accions formatives/Hostessa Aux.Congressos (14/FOAP/248/01123 32/006)	S0811001G GENERALITAT DE CATALUNYA	0333-45080-SUBV. GENERALITAT/ POLITIQUES OCUPACIO	1,5614				4.804,20
2015.3.03330.11	Integració pers. malalties mentals - Oficina Tècnica Laboral (OTL)	P0800000B DIPUTACIO DE BARCELONA	0333-46127-DIPUTACI Ó/OF.TECNICA LABORAL (MALALTIES MENTALS)	1,0828				
2015.3.03330.12	Prog. complementari Foment Ocupació Local-Línia suport ocupació local	P0800000B DIPUTACIO DE BARCELONA	0333-46117-DIPUTACI O/POL. OCUPACIO	1,0530				
2015.3.03330.13	Pol.Ocupació/Xarxa impulsors prog. Garantia Juvenil (PGJC)	S0811001G GENERALITAT DE CATALUNYA	0333-45080-SUBV. GENERALITAT/ POLITIQUES OCUPACIO	0,6440		1.319,11	1.021,90	
2015.3.03330.14	Treball i formació persones aturades no perceptores (PANP)	Q0801272F SERVEI D'OCUPACIO DE CATALUNYA (SOC)	0333-45080-SUBV. GENERALITAT/ POLITIQUES OCUPACIO	0,9550				45.305,56
2015.3.03330.15	Treball i formacio persones aturades percept. RMI (desembre'15-juny'16)	S0811001G GENERALITAT DE CATALUNYA	0333-45080-	1,0117	1.732,07			23.735,58

DESPESES AMB FINANÇAMENT AFECTADA

DESVIACIONS DE FINANÇAMENT

EXERCICI 2017

CODI DE DESPESA	DESCRIPCIÓ	AGENT FINANÇADOR		COEFICIENT DE FINANÇAMENT	DESVIACIONS DE L'EXERCICI		DESVIACIONS ACUMULADES	
		TERCER	APLICACIÓ PRESSUPOSTÀRIA		POSITIVES	NEGATIVES	POSITIVES	NEGATIVES
2015.3.03330.16	Treballs als barris2015-2016 (BTB-001/15) Inserció lab.St.Ildefons	S0811001G GENERALITAT DE CATALUNYA	0333-45080-	0,2077		1.000,04		27.855,32
2015.3.03330.17	Contractacio Agent d'Ocupacio i Desenv.Local (B-003/15)	S0811001G GENERALITAT DE CATALUNYA	0333-45080-	0,1555		40,92		5.409,11
2015.3.03330.18	Joves per l'Ocupació/Accions formatives/Curs Hosteleria (JPO-12-2015)	S0811001G GENERALITAT DE CATALUNYA	0333-45080-	0,8648		1.524,84		8.335,21
2015.3.03330.19	Joves per l'Ocupació/Accions formatives/Curs Serv.Aux.Perruqueria (JPO 12-2015)	S0811001G GENERALITAT DE CATALUNYA	0333-45080-	1,2887				7.607,52
2015.3.03330.20	Joves per l'Ocupació/Accions formatives/Curs Mantenidor Reparador Edificis (JPO 12-2015)	S0811001G GENERALITAT DE CATALUNYA	0333-45080-SUBV. GENERALITAT/ POLITIQES OCUPACIO	1,9642				7.952,73
2015.3.03330.21	Joves per l'Ocupació/Incentius (JPO 12-2015)	S0811001G GENERALITAT DE CATALUNYA	0333-45080-	1,4815				4.800,00

DESPESES AMB FINANÇAMENT AFECTADA

DESVIACIONS DE FINANÇAMENT

EXERCICI 2017

CODI DE DESPESA	DESCRIPCIÓ	AGENT FINANÇADOR		COEFICIENT DE FINANÇAMENT	DESVIACIONS DE L'EXERCICI		DESVIACIONS ACUMULADES	
		TERCER	APLICACIÓ PRESSUPOSTÀRIA		POSITIVES	NEGATIVES	POSITIVES	NEGATIVES
2016.2.01130.4	EC- RENOVACIO GESPA C.F.CORNELLA (FUTBOL 7)	P0800258F AREA METROPOLITANA DE BARCELONA	0770-76400-A.M.B./PR OG.ACTUACIONS MPALS. MILLORA URBANA	1,0000		78.388,07		78.388,07
2016.2.01130.39	EC-Aïllament acústic gimnàs CEIP Torre La Miranda	P0800000B DIPUTACIO DE BARCELONA	0770-76127-DIPUTACIO/SUPORT INVERSIO LOCAL	1,0000		118.002,63		129.818,28
2016.2.01130.40	EC-Const. Skate Park c/Sevilla	P0800000B DIPUTACIO DE BARCELONA	0770-76127-DIPUTACIO/SUPORT INVERSIO LOCAL	0,8190		103.385,58		104.765,05
2016.2.05510.1	Reparcelació Pl. dels Enamorats -Pl.Catalunya	B63457824 CEL URBA S.L.	0551-39710-INDEMNIT .PER DEFECTE D'ADJUDICACIÓ D'APROFITAMENT	1,0000			1.954.667,00	
2016.2.05510.2	EC-Centre Interpretació Història Local (Can Maragall)	P0800258F AREA METROPOLITANA DE BARCELONA	0770-76400-A.M.B./PR OG.ACTUACIONS MPALS. MILLORA URBANA	1,0000		102.900,88		103.023,09
2016.2.08840.2	Adq. Desfibril.ladors	P0800000B DIPUTACIO DE BARCELONA	0884-76126-DIPUTACIO/SUBVENCIONS DE CAPITAL	1,0000	3.812,71			
2016.2.80000.1	Fons Mpal. per adquisició sòl destí espais lliures i eqüips. de nova creació	A58283342 PROCORNELLA, S.A. EMPR.MPAL.PROMOCIO SOCIAL,URBANA Y	9999-39710-ALTRES INGRESSOS PER APROFITAMENTS URBANISTICS	0,9932		365.937,32	3.232,68	

DESPESES AMB FINANÇAMENT AFECTADA

DESVIACIONS DE FINANÇAMENT

EXERCICI 2017

CODI DE DESPESA	DESCRIPCIÓ	AGENT FINANÇADOR		COEFICIENT DE FINANÇAMENT	DESVIACIONS DE L'EXERCICI		DESVIACIONS ACUMULADES	
		TERCER	APLICACIÓ PRESSUPOSTÀRIA		POSITIVES	NEGATIVES	POSITIVES	NEGATIVES
2016.2.80000.1	Fons Mpal. per adquisició sòl destí espais lliures i equips. de nova creació	B66499435	9999-39710-ALTRES DOLESI TECNICAS EN RESTAURACIÓ SL	0,0068	22,00		22,00	
2016.3.03330.1	Accions formatives/Aux. Serveis Administratius (IF001) (FOAP 2015)	S0811001G	0333-45080-SUBV. GENERALITAT/ POLITIQUES OCUPACIO	1,0352				12.315,60
2016.3.03330.2	Accions formatives/Aux. Serveis Administratius (IF002) (FOAP 2015)	S0811001G	0333-45080-SUBV. GENERALITAT/ POLITIQUES OCUPACIO	1,0106		2.102,87		12.315,60
2016.3.03330.3	Plans ocupació/Pla Metropolità suport pol.socials (1/4/16-30/09/16)	P0800258F	0770-46401-A.M.B./PL A METROPOLITA SUPORT POL.SOCIALS	0,9644	16.733,58			9.664,68
2016.3.03330.4	Integració pers.malalties mentals/Of. Tècnica Laboral (OTL)	P0800000B	0333-46127-DIPUTACI Ó/OF.TECNICA LABORAL (MALALTIES MENTALS)	1,0426	6.984,71			
2016.3.03330.6	PLANS D'OCUPACIÓ/PLA METROPOLITÀ SUPORT POL.SOCIALS (1/12/16-31/05/17)	P0800258F	0770-46401-A.M.B./PL A METROPOLITA SUPORT POL.SOCIALS	1,7909		194.669,03		161.381,05

DESPESES AMB FINANÇAMENT AFECTADA

DESVIACIONS DE FINANÇAMENT

EXERCICI 2017

CODI DE DESPESA	DESCRIPCIÓ	AGENT FINANÇADOR		COEFICIENT DE FINANÇAMENT	DESVIACIONS DE L'EXERCICI		DESVIACIONS ACUMULADES	
		TERCER	APLICACIÓ PRESSUPOSTÀRIA		POSITIVES	NEGATIVES	POSITIVES	NEGATIVES
2016.3.03330.7	Pol.Ocupació/Agent Ocupació i Desenvolup.Local (AODL)	Q0801272F SERVEI D'OCUPACIO DE CATALUNYA (SOC)	0333-45080-SUBV. GENERALITAT/ POLITIQUES OCUPACIO	0,7213		27.045,55		5.409,11
2016.3.03330.8	Pol.Ocupació/Prog. Treball i Formació	Q0801272F SERVEI D'OCUPACIO DE CATALUNYA (SOC)	0333-45080-SUBV. GENERALITAT/ POLITIQUES OCUPACIO	1,0413		385.121,07		100.047,15
2017.2.00090.1	EC-Reurb. C/Verge de Montserrat	P0800258F AREA METROPOLITANA DE BARCELONA	0770-76400-A.M.B./PR OG.ACTUACIONS MPALS. MILLORA URBANA	0,4673				
2017.2.00090.3	EC-Urb. Av.St.Ildefons (entre Ctra.Esplugues ,Av.Línia Eléc. i S.A.M.C.)	P0800258F AREA METROPOLITANA DE BARCELONA	0770-76400-A.M.B./PR OG.ACTUACIONS MPALS. MILLORA URBANA	0,3763				
2017.2.01120.9	EC-Millora Pg. Ferrocarrils Catalans	P0800258F AREA METROPOLITANA DE BARCELONA	0770-76400-A.M.B./PR OG.ACTUACIONS MPALS. MILLORA URBANA	1,0000		41.699,13		41.699,13
2017.2.01120.13	EC-Reurb. vorera c/ Anoia	P0800258F AREA METROPOLITANA DE BARCELONA	0770-76400-A.M.B./PR OG.ACTUACIONS MPALS. MILLORA URBANA	1,0000		7.744,00		7.744,00
2017.2.01120.14	EC-RENOVACIÓ VORERA C/MANUEL MARINÉ (PRES.PART.)	P0800258F AREA METROPOLITANA DE BARCELONA	0770-76400-A.M.B./PR OG.ACTUACIONS MPALS. MILLORA URBANA	0,7835		5.214,33		5.214,33

DESPESES AMB FINANÇAMENT AFECTADA

DESVIACIONS DE FINANÇAMENT

EXERCICI 2017

CODI DE DESPESA	DESCRIPCIÓ	AGENT FINANÇADOR		COEFICIENT DE FINANÇAMENT	DESVIACIONS DE L'EXERCICI		DESVIACIONS ACUMULADES	
		TERCER	APLICACIÓ PRESSUPOSTÀRIA		POSITIVES	NEGATIVES	POSITIVES	NEGATIVES
2017.2.01120.24	EC-Remodelació Pl. St.Ildefons	P0800258F AREA METROPOLITANA DE BARCELONA	0770-76400-A.M.B./PR OG.ACTUACIONS MPALS. MILLORA URBANA	1,0000		37.141,58		37.141,58
2017.2.01120.37	EC-Parc Infantil c/ Joan Maragall (PRES.PART.)	P0800258F AREA METROPOLITANA DE BARCELONA	0770-76400-A.M.B./PR OG.ACTUACIONS MPALS. MILLORA URBANA	1,0000		21.123,07		21.123,07
2017.2.01120.42	EC-Passarel·la Activitats Esportives Parc Can Mercader	P0800258F AREA METROPOLITANA DE BARCELONA	0770-76400-A.M.B./PR OG.ACTUACIONS MPALS. MILLORA URBANA	0,5181				
2017.2.01120.45	EC-Eliminació Barreres Arquitectòniques (PRES.PART.)	P0800258F AREA METROPOLITANA DE BARCELONA	0770-76400-A.M.B./PR OG.ACTUACIONS MPALS. MILLORA URBANA	1,0000		2.420,00		2.420,00
2017.2.01120.49	EC-Reurb. Pl.Estació (RENFE)(PRES.PART.)	P0800258F AREA METROPOLITANA DE BARCELONA	0770-76400-A.M.B./PR OG.ACTUACIONS MPALS. MILLORA URBANA	0,9813		39.006,92		39.006,92
2017.2.01120.55	EC-Millora Xarxa Pedalable (PRES.PART.)	P0800258F AREA METROPOLITANA DE BARCELONA	0770-76400-A.M.B./PR OG.ACTUACIONS MPALS. MILLORA URBANA	0,5000				
2017.2.01120.62	EC-Circuit Tirolines Can Mercader	P0800258F AREA METROPOLITANA DE BARCELONA	0770-76400-A.M.B./PR OG.ACTUACIONS MPALS. MILLORA URBANA	0,0968				

DESPESES AMB FINANÇAMENT AFECTADA

DESVIACIONS DE FINANÇAMENT

EXERCICI 2017

CODI DE DESPESA	DESCRIPCIÓ	AGENT FINANÇADOR		COEFICIENT DE FINANÇAMENT	DESVIACIONS DE L'EXERCICI		DESVIACIONS ACUMULADES	
		TERCER	APLICACIÓ PRESSUPOSTÀRIA		POSITIVES	NEGATIVES	POSITIVES	NEGATIVES
2017.2.05510.1	EC-Reforma integral Can Carbonell (Ops. posteriors a 2016)	P0800258F AREA METROPOLITANA DE BARCELONA	0770-76400-A.M.B./PROG.ACTUACIONS MPALS. MILLORA URBANA	0,6052		5.777,11		5.777,11
2017.2.05560.1	APORT. POLÍGONS INDUSTRIALS I ÀREES ACTIVITAT ECON.	P0800258F AREA METROPOLITANA DE BARCELONA	0556-76402-AMB/MILLORA POLÍGONS INDUSTRIALS I ÀREES ACTIVITAT ECON.	5,0000				
2017.2.08840.2	Adq. Desfibril·ladors/Esports	P0800000B DIPUTACIO DE BARCELONA	0884-76126-DIPUTACIO/SUBVENCIONS DE CAPITAL	1,0000		4.795,23		4.795,23
2017.3.03330.1	TREBALL ALS BARRIS 2016-2017/INS.LAB. ST.ILDEFONS	Q0801272F SERVEI D'OCUPACIO DE CATALUNYA (SOC)	0333-45080-SUBV. GENERALITAT/ POLITIQUES OCUPACIO	0,9995		22.360,89		22.360,89
2017.3.03330.5	PLANS D'OCUPACIÓ/PLA METROPOLITÀ SUPORT POLÍT. SOCIALS	P0800258F AREA METROPOLITANA DE BARCELONA	0770-46401-A.M.B./PLA METROPOLITÀ SUPORT POL.SOCIALS	0,7885		148.645,61		148.645,61
2017.3.03330.6	Accions Formatives/FOAP 2016	Q0801272F SERVEI D'OCUPACIO DE CATALUNYA (SOC)	0333-45080-SUBV. GENERALITAT/ POLITIQUES OCUPACIO	0,9247		24.631,20		24.631,20
2017.3.03330.7	Joves per l'Ocupació/Accions formatives/Hosteleria	Q0801272F SERVEI D'OCUPACIO DE CATALUNYA (SOC)	0333-45080-SUBV. GENERALITAT/ POLITIQUES OCUPACIO	1,0000		4.842,78		4.842,78

DESPESES AMB FINANÇAMENT AFECTADA

DESVIACIONS DE FINANÇAMENT

EXERCICI 2017

CODI DE DESPESA	DESCRIPCIÓ	AGENT FINANÇADOR		COEFICIENT DE FINANÇAMENT	DESVIACIONS DE L'EXERCICI		DESVIACIONS ACUMULADES		
		TERCER	APLICACIÓ PRESSUPOSTÀRIA		POSITIVES	NEGATIVES	POSITIVES	NEGATIVES	
2017.3.03330.8	Joves per l'Ocupació/Sv. Auxiliars Perruqueria	Q0801272F SERVEI D'OCUPACIO DE CATALUNYA (SOC)	0333-45080-SUBV. GENERALITAT/ POLITIQUES OCUPACIO	1,0000		3.736,19		3.736,19	
2017.3.03330.9	Joves per l'Ocupació/Accions Formatives/Mantenidor-Reparador Edificis	Q0801272F SERVEI D'OCUPACIO DE CATALUNYA (SOC)	0333-45080-SUBV. GENERALITAT/ POLITIQUES OCUPACIO	0,9631		3.868,68		3.868,68	
2017.3.03330.10	Joves per l'Ocupació/Accions Formatives/Incentius	Q0801272F SERVEI D'OCUPACIO DE CATALUNYA (SOC)	0333-45080-SUBV. GENERALITAT/ POLITIQUES OCUPACIO	1,0000	3.450,00		3.450,00		
2017.3.03330.11	Plans Ocupació/DIBA	P0800000B DIPUTACIO DE BARCELONA	0333-46117-DIPUTACIO/POL. OCUPACIO	1,0000	79.359,98		79.359,98		
2017.3.03330.12	Integració pers.malalties mentals/Of.Tècnica Laboral (OTL)	P0800000B DIPUTACIO DE BARCELONA	0333-46127-DIPUTACIO/OF.TECNICA LABORAL (MALALTIES MENTALS)	1,0000		5.931,06		5.931,06	
TOTAL						503.342,99	2.337.401,09	4.261.077,27	3.507.352,88

ESTAT DEL romanent DE TRESORERIA

EXERCICI 2017

COMPTES	COMPONENTS	IMPORTS		IMPORTS	
		ANY		ANY ANTERIOR	
57,556	1. Fons líquids		69.407.957,44		61.804.854,98
	2. Drets pendents de cobrament		15.259.821,12		19.218.121,09
430	+ del Pressupost corrent	7.290.568,03		8.624.183,95	
431	+ de Pressupostos tancats	7.780.922,94		10.444.103,24	
257,258,270,275,440,442, 449,456,470,471,472,537, 538,550,565,566	+ d'Operacions no pressupostàries	188.330,15		149.833,90	
	3. Obligacions pendents de pagament		19.837.943,60		19.520.985,71
400	+ del Pressupost corrent	7.368.569,83		10.078.033,37	
401	+ de Pressupostos tancats	3.404.477,00		994.507,77	
165,166,180,185,410,414, 419,453,456,475,476,477, 502,515,516,521,550,560, 561	+ d'Operacions no pressupostàries	9.064.896,77		8.448.444,57	
	4. Partides pendents d'aplicació		-66.097,77		-538.526,07
554,559	- cobraments realitzats pendents d'aplicació definitiva	861.791,19		1.356.361,66	
555,5581,5585	+ pagaments realitzats pendents d'aplicació definitiva	795.693,42		817.835,59	
	I. Romanent de tresoreria total (1 + 2 - 3 + 4)		64.763.737,19		60.963.464,29
2961,2962,2981,2982,49 00,4901,4902,4903,5961 ,5962,5981,5982	II. Saldos de dubtós cobrament		5.830.511,02		6.983.052,50
	III. Excés de finançament afectat		4.261.077,27		4.861.801,24
	IV. romanent de tresoreria per a despeses generals (I - II - III)		54.672.148,90		49.118.610,55

INDICADORS FINANCERS, PATRIMONIALS I PRESSUPOSTARIS.**1. INDICADORS FINANCERS I PATRIMONIALS**

A) LIQUIDITAT IMMEDIATA

EXERCICI 2017

FONS LÍQUIDS (1)	PASSIU CORRENT (2)	LIQUIDITAT IMMEDIATA (1/2)
69.407.957,44	23.126.026,96	3,00

B) LIQUIDITAT A CURT TERMINI

DRETS PENDENTS DE COBRAMENT (2)	FONS LÍQUIDS (1)	PASSIU CORRENT (3)	LIQUIDITAT A CURT TERMINI ((1+2)
15.259.821,12	69.407.957,44	23.126.026,96	3,66

C) LIQUIDITAT GENERAL

ACTIU CORRENT (1)	PASSIU CORRENT (2)	LIQUIDITAT GENERAL (1/2)
80.118.409,26	23.126.026,96	3,46

D) ENDEUTAMENT PER HABITANT

PASSIU CORRENT (1)	PASSIU NO CORRENT (2)	NOMBRE D'HABITANTS (3)	ENDEUTAMENT PER HABITANT ((1+2)/3)
23.126.026,96	601.153,16	86610	273,95

E) ENDEUTAMENT

PASSIU CORRENT (1)	PASSIU NO CORRENT (2)	PATRIMONI NET (3)	ENDEUTAMENT ((1+2)/(1+2+3))
23.126.026,96	601.153,16	325.992.044,79	0,07

F) RELACIÓ D'ENDEUTAMENT

PASSIU CORRENT (1)	PASSIU NO CORRENT (2)	RELACIÓ D'ENDEUTAMENT (1/2)
23.126.026,96	601.153,16	38,47

G) CASH-FLOW

PASSIU NO CORRENT (1)	FLUXOS NETS DE GESTIÓ (2)	PASSIU CORRENT (3)	CASH-FLOW ((1/2) + (3/2))
601.153,16	12.861.425,42	23.126.026,96	1,84

H) PERÍODE MITJÀ DE PAGAMENT A CREDITORS COMERCIALS

SUMATORI DE NOMBRE DE DIES PERÍODE DE PAGAMENT X IMPORT DE PAGAMENT (1)	SUMATORI de IMPORT DE PAGAMENT	PERÍODE MITJÀ DE PAGAMENT A CREDITORS COMERCIALS (1/2)
542.302.092,38	14.645.843,10	37,03

I) PERÍODE MITJÀ DE COBRAMENT

SUMATORI DE NOMBRE DE DIES PERÍODE DE COBRAMENT X IMPORT DE COBRAMENT (1)	SUMATORI IMPORT DE COBRAMENT (2)	PERÍODE MITJÀ DE COBRAMENT (1/2)
7.547.156.563,23	41.880.579,07	180,21

J) RÀTIOS DEL COMPTE DEL RESULTAT ECONÒMIC PATRIMONIAL

1) ESTRUCTURA DELS INGRESSOS

INGRESSOS DE GESTIÓ ORDINÀRIA (1)	INGRESSOS TRIBUTARIS I URBANÍSTICS / (1)	TRANSFERÈNCIES I SUBVENCIONS REBUDES / (1)	VENDES I PRESTACIÓ DE SERVEIS / (1)	RESTA D'INGRESSOS DE GESTIÓ ORDINÀRIA / (1)
84.285.537,87	0,63	0,33	0,03	0,01

2) ESTRUCTURA DE LES DESPESES

DESPESES DE GESTIÓ ORDINÀRIA (1)	DESPESES DE PERSONAL / (1)	TRANSFERÈNCIES I SUBVENCIONS CONCEDIDES / (1)	APROVISIONAMENTS / (1)	RESTA DESPESES DE GESTIÓ ORDINÀRIA / (1)
79.983.351,32	0,36	0,20	0,00	0,44

3) COBERTURA DE LES DESPESES CORRENTS

DESPESES DE GESTIÓ ORDINÀRIA (1)	INGRESSOS DE GESTIÓ ORDINÀRIA (2)	COBERTURA DE LES DESPESES CORRENTS (1/2)
79.983.351,32	84.285.537,87	0,95

INDICADORS PRESSUPOSTARIS

DEL PRESSUPOST CORRENT

EXERCICI 2017

EXECUCIÓ DEL PRESSUPOST DE DESPESES = OBLIGACIONS RECONEGUDES NETES / CRÈDITS DEFINITIVUS		
EXECUCIÓ DEL PRESSUPOST DE DESPESES	OBLIGACIONS RECONEGUDES NETES	CRÈDITS DEFINITIVUS
0,72	78.663.992,48	109.384.587,79

REALITZACIÓ DE PAGAMENTS = PAGAMENTS LÍQUIDS / OBLIGACIONS RECONEGUDES NETES		
REALITZACIÓ DE PAGAMENTS	PAGAMENTS LÍQUIDS	OBLIGACIONS RECONEGUDES NETES
0,91	71.295.422,65	78.663.992,48

DESPESA PER HABITANT = OBLIGACIONS RECONEGUDES NETES / N. D'HABITANTS		
DESPESA PER HABITANT	OBLIGACIONS RECONEGUDES NETES	N. D'HABITANTS
908,26	78.663.992,48	86.610

INVERSIÓ PER HABITANT = OBLIGACIONS RECONEGUDES NETES (Cap. VI i VII) / N. D'HABITANTS		
INVERSIÓ PER HABITANT	OBLIGACIONS RECONEGUDES NETES (Cap. VI i VII)	N. D'HABITANTS
90,51	7.838.825,71	86.610

ESFORÇ INVERSOR = OBLIGACIONS RECONEGUDES NETES (Cap. VI i VII) / OBLIGACIONS RECONEGUDES NETES		
ESFORÇ INVERSOR	OBLIGACIONS RECONEGUDES NETES (Cap. VI i VII)	OBLIGACIONS RECONEGUDES NETES
0,10	7.838.825,71	78.663.992,48

EXECUCIÓ DEL PRESSUPOST D' INGRESSOS = DRETS RECONEGUTS NETS / PREVISIONS DEFINITIVES		
EXECUCIÓ DEL PRESSUPOST D' INGRESSOS	DRETS RECONEGUTS NETS	PREVISIONS DEFINITIVES
0,79	86.314.496,42	109.384.587,79

REALITZACIÓ DE COBRAMENTS = RECAPTACIÓ NETA / DRETS RECONEGUTS NETS		
REALITZACIÓ DE COBRAMENTS	RECAPTACIÓ NETA	DRETS RECONEGUTS NETS
0,92	79.023.928,39	86.314.496,42

AUTONOMIA = DRETS RECONEGUTS NETS (dels cap I, II, III, V, VI, VIII i transferències rebudes) / DRETS RECONEGUTS NETS TOTALS		
AUTONOMIA	DRETS RECONEGUTS NETS (dels cap I, II, III, V, VI, VIII i transferències rebudes)	DRETS RECONEGUTS NETS TOTALS
0,88	75.648.942,18	86.314.496,42

AUTONOMIA FISCAL = DRETS RECONEGUTS NETS D'INGRESSOS TRIBUTARIS / DRETS RECONEGUTS NETS TOTALS		
AUTONOMIA FISCAL	DRETS RECONEGUTS NETS D'INGRESSOS TRIBUTARIS	DRETS RECONEGUTS NETS TOTALS
0,61	52.854.144,26	86.314.496,42

INDICADORS PRESSUPOSTARIS

SUPERÀVIT (o DÉFICIT) PER HABITANT = RESULTAT PRESSUPOSTARI AJUSTAT / N. D'HABITANTS		
SUPERÀVIT (o DÉFICIT) PER HABITANT	RESULTAT PRESSUPOSTARI AJUSTAT	N. D'HABITANTS
181,74	15.740.082,99	86.610

DE PRESSUPOSTOS TANCATS

REALITZACIÓ DE PAGAMENTS = PAGAMENT / SALDO INICIAL D'OBLIGACIONS (+/- Modificacions i Anul·lacions)		
REALITZACIÓ DE PAGAMENTS	PAGAMENTS	SALDO INICIAL D'OBLIGACIONS (+/- Modificacions i Anul·lacions)
0,69	7.667.960,84	11.072.437,84

REALITZACIÓ DE COBRAMENTS = COBR. / SALDO INICIAL DE DRETS (+/- Modificacions i Anul·lacions)		
REALITZACIÓ DE COBRAMENTS	COBR.	SALDO INICIAL DE DRETS (+/- Modificacions i Anul·lacions)
0,40	7.437.029,91	18.762.098,24

AJUNTAMENT DE CORNELLÀ DE LLOBREGAT

Memòria de l'exercici 2017

28. ESDEVENIMENTS POSTERIORS AL TANCAMENT

A la data d'elaboració dels comptes anuals no s'ha produït cap fet amb posterioritat al tancament de la comptabilitat que:

- a) Suposi la inclusió d'un ajustament en les xifres contingudes en els documents que integren els comptes anuals.
- b) Que afecti a la informació continguda a la memòria i que justifiqui la seva modificació.
- c) Que resulti significativa en relació amb la comprensió o avaluació dels comptes anuals.

BALANÇ DE COMPROVACIÓ
(MEMÒRIA)

COMPTE	DESCRIPCIÓ	SALDO INICIAL		MOVIMIENTOS		SALDO FINAL	
		DEUTOR	CREDITOR	DEURE	HAYER	DEUTOR	CREDITOR
0000	Comptes de control pressupostari. Pressupost exercici corrent.			109.384.587,79	109.384.587,79		
0010	Pressupost de despeses: crèdits inicials.			79.434.024,00	79.434.024,00		
0020	Pressupost de despeses: modificacions de crèdit. Crèdits extraordinaris.			14.757.727,66	14.757.727,66		
0021	Pressupost de despeses: modificacions de crèdit. Suplements de crèdit.			7.663.491,90	7.663.491,90		
0022	Pressupost de despeses: modificacions de crèdit. Ampliacions de crèdit.			302.185,58	302.185,58		
0024	Pressupost de despeses: modificacions de crèdit. Incorporacions de romanents de crèdit.			4.432.038,59	4.432.038,59		
0025	Pressupost de despeses: modificacions de crèdit. Crèdits generats per ingressos.			3.232.365,31	3.232.365,31		
0028	Pressupost de despeses: modificacions de crèdit. Baixes per anul·lació.			-437.245,25	-437.245,25		
0030	Pressupost de despeses: crèdits definitius. Crèdits disponibles.			92.490.422,30	109.384.587,79		16.894.165,49
0031	Pressupost de despeses: crèdits definitius. Crèdits retinguts per gastar.			4.645.317,90	6.895.141,64		2.249.823,74
0032	Pressupost de despeses: crèdits definitius. Crèdits retinguts per a transferències i baixes.				9.000,00		9.000,00
0040	Pressupost de despeses: despeses autoritzades.			90.231.598,56	90.231.598,56		
0050	Pressupost de despeses: despeses compromeses.				90.231.598,56		90.231.598,56
0060	Pressupost d'ingressos: previsions inicials.			79.434.024,00	79.434.024,00		
0070	Pressupost d'ingressos: modificació de previsions.			29.950.563,79	29.950.563,79		
0080	Pressupost d'ingressos: previsions definitives.			109.384.587,79		109.384.587,79	
1000	Patrimoni.		280.303.706,16				280.303.706,16

BALANÇ DE COMPROVACIÓ
(MEMÒRIA)

COMPTE	DESCRIPCIÓ	SALDO INICIAL		MOVIMIENTOS		SALDO FINAL	
		DEUTOR	CREDITOR	DEURE	HAYER	DEUTOR	CREDITOR
1200	Resultats d'exercicis anteriors.		21.886.053,97	278.673,73	22.586,83		21.629.967,07
1290	Resultat de l'exercici.		14.400.631,56				14.400.631,56
1300	Subvencions per a finançament immobilitzat no financer i actius en estat de venda.		5.378.575,88				5.378.575,88
1310	Subvencions per al finançament d'actius corrents i despeses.		463.289,23				463.289,23
1700	Deutes a llarg termini amb entitats de crèdit.		236.604,32	236.604,32			
1790	Altres deutes a llarg termini.		257.462,77	117.317,15			140.145,62
1851	Dipòsits rebuts a llarg termini (PMSH)		455.610,02		2.884,65		458.494,67
1852	Dipòsits rebuts a llarg termini (Fons Municipal Sistemes i Equipaments)				2.512,87		2.512,87
2030	Immobilitzacions intangibles. Propietat industrial i intel·lectual.	10.400,04		758,04		11.158,08	
2060	Immobilitzacions intangibles. Aplicacions informàtiques.	1.186.603,49		20.113,32		1.206.716,81	
2070	Inversions sobre actius utilitzats en règim d'arrendament o cedit.	57.151,71				57.151,71	
2090	Immobilitzacions intangibles. Un altre immobilitzat intangible.	3.600,00				3.600,00	
2091	Drets de permuta obres futures	4.333.577,23				4.333.577,23	
2100	Immobilitzacions materials.Terrenys i béns naturals.	34.266.168,63		423.445,43		34.689.614,06	
2110	Immobilitzacions materials.Construccions.	126.050.225,71		1.174.970,76		127.225.196,47	
2120	Immobilitzacions materials.Infraestructures.	65.193.017,88		1.218.824,52		66.411.842,40	
2130	Immobilitzacions materials.Béns del patrimoni històric.	1.176.756,81				1.176.756,81	
2140	Immobilitzacions materials.Maquinària i utilatge.	712.793,20		93.170,19		805.963,39	

BALANÇ DE COMPROVACIÓ
(MEMÒRIA)

COMPTE	DESCRIPCIÓ	SALDO INICIAL		MOVIMIENTOS		SALDO FINAL	
		DEUTOR	CREDITOR	DEURE	HAYER	DEUTOR	CREDITOR
2150	Immobilitzacions materials.Instal·lacions tècniques i altres instal·lacions.	1.746.907,96		163.424,78	27.502,25	1.882.830,49	
2160	Immobilitzacions materials.Mobiliari.	3.420.597,80		185.224,68		3.605.822,48	
2170	Immobilitzacions materials.Equips per a processos d'informació.	462.939,08		68.156,82		531.095,90	
2180	Immobilitzacions materials.Elements de transport.	1.518.297,91		28.491,67	24.700,00	1.522.089,58	
2190	Immobilitzacions materials.Un altre immobilitzat material.	529.675,97		99.352,86		629.028,83	
2210	Inversions immobiliàries.Inversions en construccions	126.048,57				126.048,57	
2300	Adaptació de terrenys i béns naturals. Immobilitzat material.	3.585.919,87		368.428,19	423.445,43	3.530.902,63	
2310	Construccions en curs. Immobilitzat material.	526.495,19		1.331.104,66	978.998,77	878.601,08	
2320	Infraestructures en curs.	2.432.644,65		1.623.425,39	958.104,20	3.097.965,84	
2380	Un altre immobilitzat material en curs.	7.508,05		97.786,05	97.786,05	7.508,05	
2400	Terrenys del Patrimoni públic del sòl.	349.668,26				349.668,26	
2491	Dotacions econòmiques del Patrimoni Mpal. Sòl	455.610,02		2.884,65		458.494,67	
2492	Dotacions econòmiques Fons Municipal Adquisició Sol per a Sistemes i Equipaments			2.512,87		2.512,87	
2500	Participacions a llarg termini en entitats del grup. En entitats de dret públic.	52.965,55				52.965,55	
2501	Participacions a llarg termini en entitats del grup. En societats mercantils.	58.446.576,66				58.446.576,66	
2512	Participacions a llarg termini en entitats multigrup i associades. En altres entitats.	6.324.742,10				6.324.742,10	
2621	Deutors a llarg termini per ajornament i fraccionament.	354.772,11		226.421,02	47.545,77	533.647,36	

BALANÇ DE COMPROVACIÓ
(MEMÒRIA)

COMPTE	DESCRIPCIÓ	SALDO INICIAL		MOVIMIENTOS		SALDO FINAL	
		DEUTOR	CREDITOR	DEURE	HAYER	DEUTOR	CREDITOR
2803	Amortització acumulada de propietat industrial i intel·lectual.		8.022,34		408,51		8.430,85
2806	Amortització acumulada d'aplicacions informàtiques.		1.038.992,25		39.415,27		1.078.407,52
2807	Amortització acumulada inversions sobre actius utilitzats en règim d'arrendament o cedit.		11.370,08		1.706,63		13.076,71
2809	Amortització acumulada d'un altre immobilitzat intangible.		3.420,00				3.420,00
2811	Amortització acumulada de construccions.		32.279.952,95		2.560.887,56		34.840.840,51
2812	Amortització acumulada d'infraestructures.		4.547.349,87		2.483.889,46		7.031.239,33
2814	Amortització acumulada de maquinària i utilitatge.		215.622,73		84.742,92		300.365,65
2815	Amortització acumulada d'instal·lacions tècniques i altres instal·lacions.		905.007,87	19.586,32	208.961,70		1.094.383,25
2816	Amortització acumulada de mobiliari.		1.619.207,72		268.590,24		1.887.797,96
2817	Amortització acumulada d'equips per a processos d'informació.		313.053,14		43.665,12		356.718,26
2818	Amortització acumulada d'elements de transport.		879.650,02	23.465,00	101.286,36		957.471,38
2819	Amortització acumulada d'un altre immobilitzat material.		447.843,46		17.821,42		465.664,88
2821	Amortització acumulada d'inversions en construccions.		65.948,89		2.275,61		68.224,50
2991	Deterioració de valor per usdefruit cedit de construccions.				20.650,73		20.650,73
2992	Deterioració de valor per usdefruit cedit d'infraestructures.		174.461,30		109,40		174.570,70
4000	Creditors pressupostaris. Operacions de gestió.			66.811.066,43	73.612.285,13		6.801.218,70
4003	Creditors pressupostaris. Altres deutes.			4.484.356,22	5.051.707,35		567.351,13

BALANÇ DE COMPROVACIÓ
(MEMÒRIA)

COMPTE	DESCRIPCIÓ	SALDO INICIAL		MOVIMIENTOS		SALDO FINAL	
		DEUTOR	CREDITOR	DEURE	HAYER	DEUTOR	CREDITOR
4010	Creditors pressupostaris. Operacions de gestió.		9.332.256,41	5.927.676,11	-103,30		3.404.477,00
4013	Creditors pressupostaris. Altres deutes.		1.740.284,73	1.740.284,73			
4100	Creditors no pressupostaris. Creditors per IVA suportat.		11.771,85	74.758,59	75.790,57		12.803,83
4110	Creditors no pressupostaris. Creditors per despeses reportades.		1.000.493,02	1.000.493,02	459.814,87		459.814,87
4130	Creditors no pressupostaris. Operacions de gestió.		145.219,30	164.561,53	1.512.272,21		1.492.929,98
4133	Creditors no pressupostaris. Altres deutes.		110.314,45	88.942,98	171.356,53		192.728,00
4180	Creditors no pressupostaris. Operacions de gestió.		61.557,73	832.722,32	829.160,63		57.996,04
4190	Creditors no pressupostaris. Altres creditors no pressupostaris.		3.858.694,19	510.240,45	232.354,98		3.580.808,72
43000	Operaciones de gestión. Ingreso Directo			9.275.781,09	5.491.298,17	3.784.482,92	
43001	Operaciones de gestión. Autoliquidaciones			7.339.171,72	7.339.171,72		
43002	Operaciones de gestión. Ingreso sin contraído previo			33.963.850,36	33.963.850,36		
43003	Operaciones de gestión. Ingreso por Recibo			35.889.991,99	31.746.797,83	4.143.194,16	
43032	Otras inversiones financieras. Ingreso sin contraído previo			1.315.532,63	1.315.532,63		
43100	Operaciones de gestión. Ingreso Directo	9.866.544,32		1.011,82	4.136.329,11	5.731.227,03	
43103	Operaciones de gestión. Ingreso por Recibo	9.195.927,51		19.171,95	3.300.700,80	5.914.398,66	
43130	Otras inversiones financieras. Ingreso Directo	5.815,36				5.815,36	
43300	Drets anul·lats de pressupost corrent. Operacions de gestió.				152.326,83		152.326,83
43320	Drets anul·lats de pressupost corrent. Operacions de gestió.				461.789,35		461.789,35

BALANÇ DE COMPROVACIÓ
(MEMÒRIA)

COMPTE	DESCRIPCIÓ	SALDO INICIAL		MOVIMIENTOS		SALDO FINAL	
		DEUTOR	CREDITOR	DEURE	HAYER	DEUTOR	CREDITOR
4339	Drets anul·lats de pressupost corrent.Per devolució d'ingressos.				832.722,32		832.722,32
43400	Drets anul·lats de pressupostos tancats.Operacions de gestió.				280.806,27		280.806,27
43420	Drets anul·lats de pressupostos tancats.Operacions de gestió.				45.566,45		45.566,45
4370	Deutors pressupostaris.Devolució d'ingressos.			832.722,32		832.722,32	
43810	Drets cancel·lats de pressupost corrent.Operacions de gestió.				22.992,87		22.992,87
43910	Drets cancel·lats de pressupostos tancats.Operacions de gestió.				3.544.145,39		3.544.145,39
4400	Deutors no pressupostaris.Deutors per IVA repercutit.	16.168,36		67.135,02	62.885,18	20.418,20	
4430	Deutors a curt termini per ajornament i fraccionament.Operacions de gestió.	334.735,36		280.934,78	334.735,36	280.934,78	
4490	Altres deutors no pressupostaris.	93.993,82		81.757,93	86.960,42	88.791,33	
4500	Deutors per drets reconeguts de recursos d'altres ens públics.	68.118,54		52.384,45	43.574,83	76.928,16	
4502	Deutors per drets reconeguts de recursos d'altres ens públics.Ingrés sense *Contraído Previ			169,73	169,73		
4503	Deutors per drets reconeguts de recursos d'altres ens públics.Ingrés per Rebut	162.413,18		372.195,43	342.035,22	192.573,39	
45100	Por anul·lació de liquidaciones.Ingreso Directo				3.130,39		3.130,39
45103	Por anul·lació de liquidaciones.Ingreso por Recibo				7.948,73		7.948,73
4519	Drets anul·lats de ROE. Per devolució d'ingressos.				7.005,57		7.005,57
4520	Ens públics, per drets a cobrar.		230.531,72	490.047,03	424.749,61		165.234,30
4530	Ens públics, per ingressos pendents de liquidar.		344.230,05	365.981,06	385.779,78		364.028,77

BALANÇ DE COMPROVACIÓ
(MEMÒRIA)

COMPTE	DESCRIPCIÓ	SALDO INICIAL		MOVIMIENTOS		SALDO FINAL	
		DEUTOR	CREDITOR	DEURE	HAYER	DEUTOR	CREDITOR
4540	Devolució d'ingressos per recursos d'altres ens públics.			7.005,57		7.005,57	
4550	Ens públics, per devolució d'ingressos pendents de pagament.	5.849,80		7.499,99	7.005,57	6.344,22	
4570	Creditors per devolució d'ingressos per recursos d'altres ens públics.		5.849,80	7.005,57	7.499,99		6.344,22
45810	Por insolvencias y otras causas.Ingreso Directo				5.660,62		5.660,62
45813	Por insolvencias y otras causas.Ingreso por Recibo				87.527,51		87.527,51
4700	Hisenda Pública,deutor per IVA.	39.552,50		39.448,90		79.001,40	
4720	IVA suportat.			75.790,57	75.790,57		
4750	Hisenda Pública,creditor per IVA.			30.793,35	44.028,42		13.235,07
4751	Hisenda Pública, creditor per retencions practicaes.		507.307,69	3.715.169,30	3.721.047,92		513.186,31
4760	Seguretat Social.		129.969,23	1.211.626,56	1.216.287,98		134.630,65
4770	IVA repercutit.			67.135,02	67.135,02		
4900	Deterioració de valor de crèdits.Operacions de gestió.		6.983.052,50	6.983.052,50	5.830.511,02		5.830.511,02
4902	Deterioració de valor de crèdits.Inversions financeres en entitats del grup, multigrup i assoc.	4.512,91		-4.512,91			
4903	Deterioro de valor de crèdits.Altres inversions financeres.	4.718,56		-4.718,56			
5200	Per préstecs rebuts i altres conceptes.Deutes a curt termini amb entitats de crèdit.		318.137,66	554.741,98	236.604,32		
5290	Per préstecs rebuts i altres conceptes.Altres deutes a curt termini.		35.179,88	101.252,27	117.317,15		51.244,76
5429	Altres crèdits a curt termini.		294.445,97	294.445,97			

BALANÇ DE COMPROVACIÓ
(MEMÒRIA)

COMPTE	DESCRIPCIÓ	SALDO INICIAL		MOVIMIENTOS		SALDO FINAL	
		DEUTOR	CREDITOR	DEURE	HAYER	DEUTOR	CREDITOR
5440	Crèdits a curt termini al personal.	294.445,97			294.445,97		
5540	Cobraments pendents d'aplicació.		1.356.361,66	61.246.409,93	60.751.839,46		861.791,19
5550	Pagaments pendents d'aplicació.	404.109,58		3.409,01	3.440,26	404.078,33	
5560	Moviments interns de tresoreria.			51.144.616,55	51.144.616,55		
5570	Formalització.			1.124.082,67	1.124.082,67		
5580	Provisions de fons per a pagaments a justificar pendents de justificació.			52.808,47	52.808,47		
5581	Provisions de fons per a bestretes de caixa fixa pendents de justificació.			410.365,93	410.365,93		
5584	Deslliuraments per a pagaments a justificar.			87.610,61	54.675,61	32.935,00	
5585	Deslliuraments per a la reposició de bestretes de caixa fixa pendents de pagament.	413.726,01		410.365,93	432.476,85	391.615,09	
5610	Fiances i dipòsits rebuts i constituïts a curt termini. Dipòsits rebuts a curt termini.		3.596.471,56	513.575,21	1.363.307,07		4.446.203,42
5660	Fiances i dipòsits rebuts i constituïts a curt termini. Dipòsits constituïts a curt termini.	119,22				119,22	
5700	Efectiu i actius líquids equivalents. Caixa operativa.	500,00		160.137,36	160.137,36	500,00	
5710	Efectiu i actius líquids equivalents. Bancs i institucions de crèdit. Comptes operatius.	3.215.387,57		26.955.879,56	18.008.986,77	12.162.280,36	
5711	BANCOS E INSTITU.CREDITO.CTAS.OPERATIVAS	27.736.056,13		78.299.269,24	76.863.993,44	29.171.331,93	
5712	BANCOS E INSTITU.CREDITO.CTAS.OPERATIVAS	2.869,46				2.869,46	
5730	Efectiu i actius líquids equiv. Bancs i institucions de crèdit. Comptes restringits de recaud.	2.178.174,53		29.503.996,91	11.042.048,96	20.640.122,48	
5750	Efectiu i actius líquids equivalents. Bancs i institucions de crèdit. Pagaments a justificar.			54.675,61	54.675,61		

BALANÇ DE COMPROVACIÓ
(MEMÒRIA)

COMPTE	DESCRIPCIÓ	SALDO INICIAL		MOVIMIENTOS		SALDO FINAL	
		DEUTOR	CREDITOR	DEURE	HAYER	DEUTOR	CREDITOR
5751	Efectiu i actius líquids equivalents.Bancs i institucions de crèdit. Bestretes de caixa fixa.	307.867,29		442.479,85	428.493,93	321.853,21	
5770	Efectiu i actius líquids equivalents.Actius líquids equivalents a l'efectiu.	28.364.000,00		4.020.000,00	25.275.000,00	7.109.000,00	
5820	Provisió a curt termini per a responsabilitats.		93.304,50	93.304,50			
6210	Serveis exteriors.Arrendaments i cànons.			718.234,40		718.234,40	
6220	Serveis exteriors.Reparacions i conservació.			1.735.885,97		1.735.885,97	
6230	Serveis exteriors.Serveis de professionals independents.			1.960.016,00		1.960.016,00	
6240	Serveis exteriors.Transports.			37.898,80		37.898,80	
6250	Serveis exteriors.Cosines d'assegurances.			220.175,62		220.175,62	
6270	Serveis exteriors.Publicitat, propaganda i relacions públiques.			425.646,51		425.646,51	
6280	Serveis exteriors.Subministraments.			4.069.289,34		4.069.289,34	
6290	Serveis exteriors.Comunicacions i altres serveis.			19.975.212,47		19.975.212,47	
6300	Tributs de caràcter local.			556.752,00		556.752,00	
6400	Despeses de personal i prestacions socials.Sous i salaris.			21.679.278,71		21.679.278,71	
6410	Despeses de personal i prestacions socials.Indemnitzacions.			262.563,01		262.563,01	
6420	Despeses de personal i prestacions socials.Cotitzacions socials a càrrec de l'ocupador.			6.495.310,85		6.495.310,85	
6440	Despeses de personal i prestacions socials.Altres despeses socials.			369.981,38		369.981,38	
6501	Transferències. A la resta d'entitats.			8.444.087,93		8.444.087,93	

BALANÇ DE COMPROVACIÓ
(MEMÒRIA)

COMPTE	DESCRIPCIÓ	SALDO INICIAL		MOVIMIENTOS		SALDO FINAL	
		DEUTOR	CREDITOR	DEURE	HAYER	DEUTOR	CREDITOR
6511	Subvencions. A la resta d'entitats.			7.219.367,53		7.219.367,53	
6620	Interessos de deutes.			2.765,65		2.765,65	
6671	Pèrdues de crèdits incobrables. Amb altres entitats.			3.567.138,26		3.567.138,26	
6690	Altres despeses financeres.			191.353,53		191.353,53	
6710	Pèrdues procedents de l'immobilitzat material.			9.150,93		9.150,93	
6803	Amortització de propietat industrial i intel·lectual.			408,51		408,51	
6806	Amortització d'aplicacions informàtiques.			39.415,27		39.415,27	
6807	Amortització d'inversions sobre actius utilitzats en règim d'arrendament o cèdits.			1.706,63		1.706,63	
6811	Amortització de construccions.			2.560.887,56		2.560.887,56	
6812	Amortització d'infraestructures.			2.483.889,46		2.483.889,46	
6814	Amortització de maquinària i utilitatge.			84.742,92		84.742,92	
6815	Amortització d'instal·lacions tècniques i altres instal·lacions.			208.961,70		208.961,70	
6816	Amortització de mobiliari.			268.590,24		268.590,24	
6817	Amortització d'equips per a processos d'informació.			43.665,12		43.665,12	
6818	Amortització d'elements de transport.			101.286,36		101.286,36	
6819	Amortització d'un altre immobilitzat material.			17.821,42		17.821,42	
6821	Amortització d'inversions en construccions.			2.275,61		2.275,61	
6983	Pèrdues per deterioració de crèdits a altres entitats.			5.830.511,02		5.830.511,02	

BALANÇ DE COMPROVACIÓ
(MEMÒRIA)

COMPTE	DESCRIPCIÓ	SALDO INICIAL		MOVIMIENTOS		SALDO FINAL	
		DEUTOR	CREDITOR	DEURE	HAYER	DEUTOR	CREDITOR
7000	Vendes i ingr. per actius constr. o adquirits per altres entid.Vendes de mercaderies.				26.026,57		26.026,57
7030	Vendes i ingr. per actius constr. o adquirits per altres entid.Vendes de subproductes i residus.				10.174,90		10.174,90
7040	Vendes i ingr. per actius constr. o adquirits per altres entid.Vendes d'envasos i embalatges.				146.002,74		146.002,74
7200	Impost sobre la renda de les persones físiques.				1.432.135,40		1.432.135,40
7240	Impost sobre béns immobles.			64.035,99	24.957.792,02		24.893.756,03
7250	Impost sobre vehicles de tracció mecànica.			34.834,79	3.919.712,31		3.884.877,52
7260	Impost sobre l'increment del valor dels terrenys de naturalesa urbana.			86.682,13	8.987.856,14		8.901.174,01
7270	Impost sobre activitats econòmiques.			124.535,99	4.648.126,40		4.523.590,41
7310	Impost sobre el valor afegit.				1.797.669,45		1.797.669,45
7320	Impostos indirectes.Impostos especials.			1.933,68	484.140,81		482.207,13
7330	Impost sobre construccions, instal·lacions i obres.			264.446,97	1.372.316,07		1.107.869,10
7400	Taxes per prestació de serveis o realització d'activitats.			29.984,99	2.244.796,08		2.214.811,09
7410	Preus públics per prestació de serveis o realització d'activitats.			29.196,98	2.088.828,68		2.059.631,70
7420	Taxes per utilització privativa o aprofitament especial del domini públic.			56.023,12	3.758.226,62		3.702.203,50
7461	Aprofitament urbanístic corresponent a l'Administració.				5.397,52		5.397,52
7501	Transferències.De la resta d'entitats.				19.306.107,18		19.306.107,18
7511	Subvencions per a despeses no financeres de l'exercici.De la resta d'entitats.			258.468,90	7.349.682,75		7.091.213,85

BALANÇ DE COMPROVACIÓ
(MEMÒRIA)

COMPTE	DESCRIPCIÓ	SALDO INICIAL		MOVIMIENTOS		SALDO FINAL	
		DEUTOR	CREDITOR	DEURE	HAYER	DEUTOR	CREDITOR
75301	Subvenc. per la financ. del inmoviliz. no financ. de l'exercici per amortiz.de la resta d'entitats.				47.712,53		47.712,53
7541	Subvencions per a actius corrents i despeses imputades a l'exercici.De la resta d'entitats.				1.426.218,85		1.426.218,85
7551	Subvencions per a despeses financeres de l'exercici.De la resta d'entitats.				104.017,92		104.017,92
7690	Altres ingressos financers.			7.600,13	708.585,56		700.985,43
7750	Reintegraments.			1.363,22	1.291.488,81		1.290.125,59
7760	Ingressos per arrendaments.				321.083,95		321.083,95
7770	D'actius no corrents, de gestió ordinària i excepcionals. Altres ingressos.			22.380,57	926.600,29		904.219,72
7952	Excés de provisió per a responsabilitats.				1.454,72		1.454,72
7980	Reversió de la deterioració de crèdits a entitats del grup, multigrup i associades.				-4.512,91		-4.512,91
7983	Reversió de la deterioració de crèdits a altres entitats.				6.978.333,94		6.978.333,94
8401	Imputació subv. financ. immobilitzat no financer i d'actius en venda.De la resta d'entitats.			47.712,53		47.712,53	
8411	Imputació de subv. per al finançament d'actius corrents i despeses.De la resta d'entitats.			1.426.218,85		1.426.218,85	
9401	Ingr. subvenc. financ. immobilitzat no financer i d'actius en venda.De la resta d'entitats.				318.989,48		318.989,48
9411	Ingressos de subvencions per al finançament d'actius corrents i despeses.De la resta d'entitats.				1.200.599,66		1.200.599,66