

DILIGÈNCIA: El Ple d'aquest Ajuntament en sessió celebrada en data 28 d'octubre de 2020 ha acordat exposar al públic el present Projecte.

**DOCUMENTACIÓ GRÀFICA**

1. EMPLAÇAMENT I SITUACIÓ. DELIMITACIÓ DE L'ÀMBIT
2. QUALIFICACIÓ DEL SÒL. PLANEJAMENT VIGENT
3. QUALIFICACIÓ DEL SÒL. PROPOSTA
4. CARRETERA DE SANT BOI. SECCIÓ DE VIAL RESULTANT



JOSE LUIS  
 SISTERNAS  
 SURIS /  
 num:13293-4

Estudi d'arquitectura del 2012 (P.I.  
 1070946106) / 2011 (E.O.P. 4)  
 Estudi d'arquitectura del 2014 (P.I.  
 1070946106) / 2014 (E.O.P. 4)  
 Estudi d'arquitectura del 2015 (P.I.  
 1070946106) / 2015 (E.O.P. 4)  
 Estudi d'arquitectura del 2016 (P.I.  
 1070946106) / 2016 (E.O.P. 4)  
 Estudi d'arquitectura del 2017 (P.I.  
 1070946106) / 2017 (E.O.P. 4)  
 Estudi d'arquitectura del 2018 (P.I.  
 1070946106) / 2018 (E.O.P. 4)



AVANC DE LA MODIFICACIÓ PUNTUAL DEL P.G.M ALS TERRENYS DE LA SOCIETAT GENERAL  
 D'AIGÜES DE BARCELONA AMB QUALIFICACIÓ DE ZONA VERDA I EQUIPAMENT COMPRESOS  
 ENTRE EL C. TARRAGONÉS, CARRETERA DE SANT JOAN DESPÍ,  
 CARRETERA DE SANT BOI DE LLOBREGAT I AVINGUDA DEL BAIX LLOBREGAT.  
 CORNELLÀ DE LLOBREGAT, BAIX LLOBREGAT.

1. EMPLAÇAMENT I SITUACIÓ. DELIMITACIÓ DE L'ÀMBIT

JOSE LUIS  
SISTERNAS  
SURIS /  
num:13293-4

Oficina d'arquitectura i urbanisme  
SISTERNAS SURIS / num:13293-4  
Membre de l'Associació d'Arquitectes  
Catalans i de l'Ordre d'Arquitectes  
de Catalunya i de l'Ordre d'Arquitectes  
de Catalunya



AVANC DE LA MODIFICACIÓ PUNTUAL DEL P.G.M ALS TERRENYS DE LA SOCIETAT GENERAL D'AIGÜES DE BARCELONA AMB QUALIFICACIÓ DE ZONA VERDA I EQUIPAMENT COMPRESOS ENTRE EL C. TÀRRAGONES, CARRETERA DE SANT JOAN DESPI, CARRETERA DE SANT BOI DE LLOBREGAT I AVINGUDA DEL BAIX LLOBREGAT. CORNELLÀ DE LLOBREGAT, BAIX LLOBREGAT.

2. QUALIFICACIÓ DEL SÒL. PLANEJAMENT VIGENT



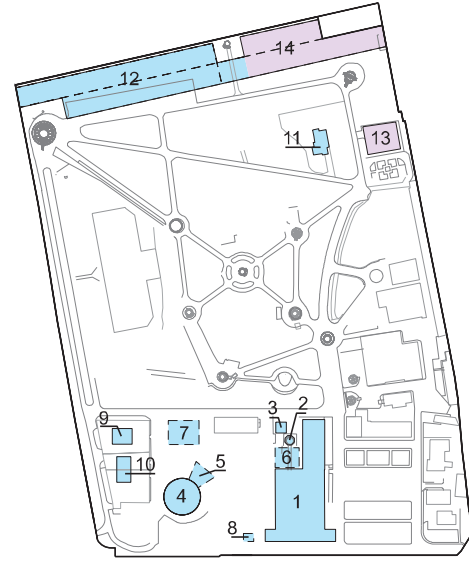

IDENTIFICACIÓ DELS EDIFICIS

Josep Lluís Sisternas Surís /  
 num:13293-4

Projecte d'arquitectura per a l'AGBAR  
 SISTEMAS SURIS / num:13293-4  
 Plaça de Sant Joan de Despi, 10-12  
 08840 Sant Joan de Despi (Barcelona)  
 Tel: 93 55 55 55 / Fax: 93 55 55 55  
 www.sistemasuris.com / www.sistemasuris.com

AVANÇ DE LA MODIFICACIÓ PUNTUAL DEL P.G.M ALS TERRENYS DE LA SOCIETAT GENERAL D'AIGÜES DE BARCELONA AMB QUALIFICACIÓ DE ZONA VERDA I EQUIPAMENT COMPRESOS ENTRE EL C. TARRAGONÉS, CARRETERA DE SANT JOAN DESPI, CARRETERA DE SANT BOI DE LLOBREGAT I AVINGUDA DEL BAIX LLOBREGAT. CORNELLÀ DE LLOBREGAT. BAIX LLOBREGAT.

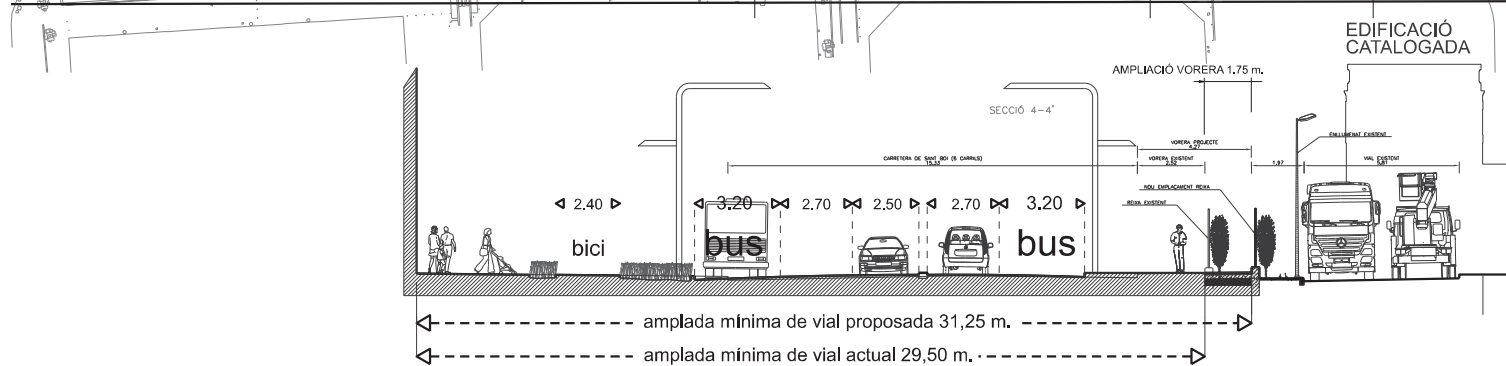
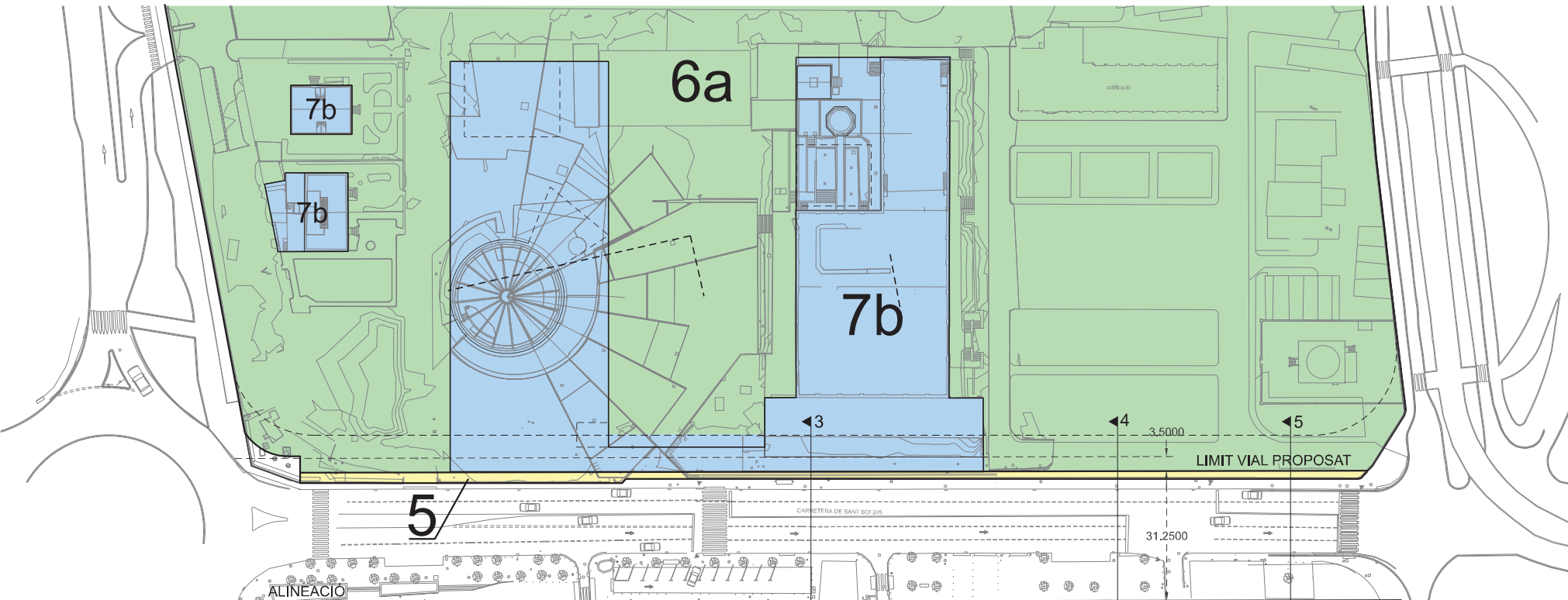

SECCIÓ 5 / SUPERPOSICIÓ ESTAT ACTUAL / AMPLIACIÓ VORERA / PROJECTE CARRI BUS I VIA CICLISTA

JOSE LUIS SURIS / SISTERNAS SURIS / num:13293-4

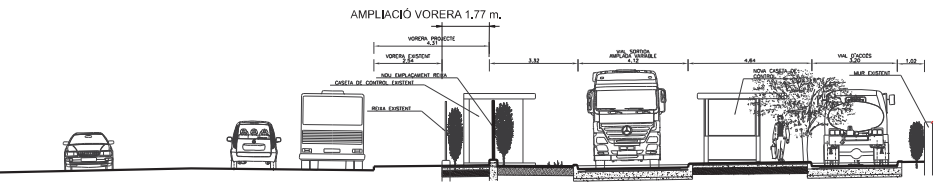

SECCIÓ 4

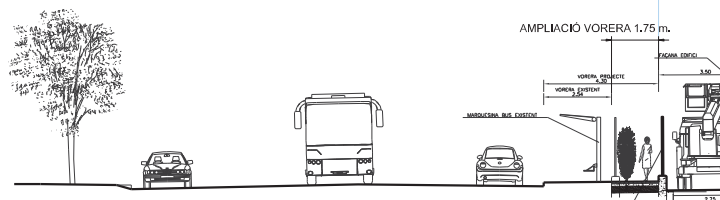

SECCIÓ 3

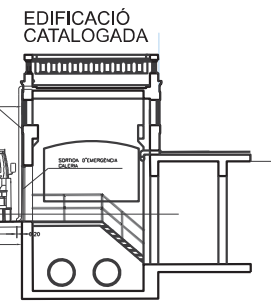

MODIFICACIÓ PUNTUAL DEL P.G.M ALS TERRENYS DE LA SOCIETAT GENERAL D'AIGÜES DE BARCELONA AMB QUALIFICACIÓ DE ZONA VERDA I EQUIPAMENT COMPRESOS ENTRE EL C. TARRAGONES, CARRETERA DE SANT JOAN DESPI, CARRETERA DE SANT BOI DE LLOBREGAT I AVINGUDA DEL BAIX LLOBREGAT. CORNELLA DE LLOBREGAT. BAIX LLOBREGAT.

4. CARRETERA DE SANT BOI. SECCIÓ DE VIAL RESULTANT