

Esta es una copia impresa del documento electrónico (Ref: 203575709\_Q6A0D-IG005-FUKDA\_B2FC5B587B362145B318E1E03394E98D957E9C2C7C) generada con la aplicación informática Firmadoc. El documento está FIRMADO. Mediante el código de verificación puede comprobar la validez de la firma electrónica de los documentos firmados en la dirección web: <https://seuelectronica.com/ella.cat/portal/verificar/Documentos.do> Firmas previas invalidadas.

N.º DE ELEMENTO	N.º DE PIEZA	DESCRIPCIÓN	CANTIDAD
1	S4C_000_P_001	PLETINA 120X50X8	1
2	S4C_000_P_004	PERFIL REDONDO Ø20X2	1
3	S4C_000_P_003	PLETINA 120X50X8	1
4	ISO - 4032 - M16 - D - N	TUERCA HEXAGONAL (8.8)	1
5	S4C_000_P_026	PERFIL L50X50X5	1
6	ISO 4017 - M12 x 40-S		1
7	ISO - 4032 - M12 - W - N	TUERCA (8.8)	1
8	DIN976-M16X160-A2		1

SINO SE ENCUENTRA LO CONTRARIO, ACABADO: LAS COTAS SE EXPRESAN EN MM		RESERVARSE ROMPERASISTAS VIVAS	
ACABADO SUPERFICIAL: TORNILLAS: ANGULAR		NO CAMBIE LA ESCALA	
TÍTULO: BRAZO 1		REVISIÓN: 8	
FECHA: 23/09/20	FECHA:	N.º DE BUBBLU: S4C_000_A_001	
FECHA:	FECHA:	A3	
FECHA:	FECHA:	ESCALA: 1:1	
FECHA:	FECHA:	HOGA 1 DE 1	
FECHA:	FECHA:	MATERIAL: S275 JR (UNE-EN 10219)	
FECHA:	FECHA:	TIPO: ESCALAS	

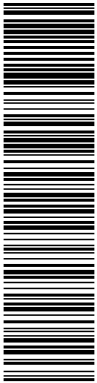

Esta es una copia impresa del documento electrónico (Ref: 2035709\_Q6A0D-IG005-FUKDA\_B2FC5B5876214EB34E18E0394E98D957E6C27C) generada con la aplicación informática Firmador. El documento está FIRMADO. Mediante el código de verificación puede comprobar la validez de la firma electrónica de los documentos firmados en la dirección web: <https://seuelectronica.com/ella.cat/portal/verificar/Documentos.do> Firmas previas invalidadas.

Technical drawing of a ladder arm assembly. The main drawing shows a perspective view of the arm with callouts 1 through 5. Dimensions include a total length of 294.00 and a section width of 605. A scale of 1:3 is indicated. Detailed views 01, 02, and 03 show specific components with dimensions like 120, 40, 20, 50, 15, 80, and 12. Callout 04 shows a 200mm long component, and callout 05 shows a 50mm wide component.

N.º DE ELEMENTO	N.º DE PIEZA	DESCRIPCIÓN	CANTIDAD
1	S4C_000_P_001	PLETINA 120X50X8	1
2	S4C_000_P_002	TUBO REDONDO Ø20X2	1
3	S4C_000_P_003	PLETINA 120X50X8	1
4	DIN976-M16X250-A2		1
5	ISO - 4032 - M16 - D - N	TUERCA (8.8)	1

S NO SE ENCUENTRA LO CONTRARIO, ACABADO:		REPARAR Y	
LAS COTAS SE EXPRESAN EN MM		ROMPER ARISTAS	
TOLERANCIAS		VIVAS	
ANGULAR:			
NOMBRE	TRAMA	FECHA	TÍTULO:
DIBUJANTE		23/10/20	NO CAMBIE LA ESCALA
VERIF.			REVISIÓN A
APROB.			
ZARF.			
CLAD.			
MATERIAL:		N.º DE BUBIDO	
S275 JR (UNE-EN 10219)		S4C_000_A_002	
TRISO:		ESCALAS	
3		2	
HOGA 1 DE 1			



Esta es una copia impresa del documento electrónico (Ref: 2035709\_Q6A0D-IG005-FUKDA\_B2FC5657B36214EB181E1E103394E98D657EC2C27C) generada con la aplicación informática Firmador. El documento está FIRMADO. Mediante el código de verificación puede comprobar la validez de la firma electrónica de los documentos firmados en la dirección web: <https://seuelectronica.com/ella.cat/portal/verificar/Documentos.do> Firmas previas invalidas.

N.º DE ELEMENTO	N.º DE PIEZA	DESCRIPCIÓN	CANTIDAD
1	S4C_000_P_001	PLETINA 120X50X8	1
2	S4C_000_P_004	PERFIL REDONDO Ø20X2	1
3	S4C_000_P_003	PLETINA 120X50X8	1
4	ISO - 4032 - M16 - D - N	TUERCA (8.8)	1
5	DIN976-M16X160-A2		1
6	S4C_000_P_012	PERFIL L 50X50X5	1
7	ISO 4017 - M12 X 40-S		1
8	ISO - 4032 - M12 - W - N	TUERCA (8.8)	1

<b>COSESAM</b>		ACABADO: BRUTO		MATERIAL: ACERO S275 JR	
ACABADO SUPERFICIAL:		REBARBAR Y PUNTERAS ACOBADA		Nº DE DIBUJO: S4C_000_A_003	
TOLERANCIAS:		R05 - 0.05x40º		ESCALA: 1:5	
NOBRE	RENDA	FECHA		REVISIÓN:	
DIBUJ. PAU GUINERMAN		09/09/2020			
VERIF. DANIEL BERBA					
APROB.					
ZABR					
CAJID					
		ACERO S275 JR		Nº DE DIBUJO: S4C_000_A_003	
		ACERO S275 JR		ESCALA: 1:5	
		ACERO S275 JR		REVISIÓN: A3	
		ACERO S275 JR		HOGAL DEL	

**TÍTULO: BRAZO 3**

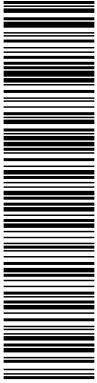

Esta es una copia impresa del documento electrónico (Ref: 2035709\_Q6A0D-IG005-FUKDA\_B2FC5B587B362145B3181E/3394E98D657E6C27C) generada con la aplicación informática Firmador. El documento está FIRMADO. Mediante el código de verificación puede comprobar la validez de la firma electrónica de los documentos firmados en la dirección web: <https://seuelectronica.com/ella.cat/portal/verificar/Documentos.do> Firmas previas inválidas.

Technical drawing showing a mechanical arm assembly with dimensions and callouts. The drawing includes a perspective view of the arm with callouts 1 through 5, and detailed views of components 01, 02, and 03. Dimensions include 394, 645, 120, 40, 50, 20, 15, 16, 80, 300, and 15. A note indicates 'COTA SEGÚN NECESIDAD DE MONTAJE'.

N.º DE ELEMENTO	N.º DE PIEZA	DESCRIPCIÓN	CANTIDAD
1	S4C_000_P_001	PLETINA 120X50X8	1
2	S4C_000_P_016	TUBO REDONDO Ø20X2	1
3	S4C_000_P_003	PLETINA 120X50X8	1
4	ISO - 4032 - M16 - D - N	TUERCA (8.8)	1
5	DIN976-M16X350-A2		1

<b>COFAS EN AM</b> <b>ACABADO SUPERFICIAL:</b> TOLERANCIAS:		<b>ACABADO:</b> BRUTO	REBARBAR Y PUNTERAS ACOBOLADAS R05 = 0.25X4º	TÍTULO: <b>BRAZO 4</b>	REVISIÓN: - ESCALA: 1:5 A3
NOVAIRE PAU QUINMAN VEGE DANIEL BERNA AVONCI ZABE CALID	RIMA FECHA DIA/MES/AÑO	MATERIAL: ACERO S275 JR	N.º DE DIBUJO: <b>S4C_000_A_004</b>	HOGA 1 DE 1	

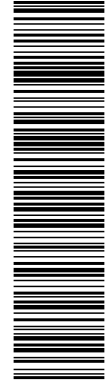

Esta es una copia impresa del documento electrónico (Ref: 2035709\_Q6A0D-IG005-FUKDA\_B2FC585B75362145B3181E3163394E98D657E6C2C7C) generada con la aplicación informática Firmador. El documento está FIRMADO. Mediante el código de verificación puede comprobar la validez de la firma electrónica de los documentos firmados en la dirección web: https://seuelectronica.com/ella.cat/portal/verificar/verificarDocuments.do Firmas previas inválidas.

N.º DE ELEMENTO	N.º DE PIEZA	DESCRIPCIÓN	CANTIDAD
1	S4C_000_P_001	PLETINA 120X50X8	1
2	S4C_000_P_003	PLETINA 120X50X8	1
3	ISO - 4032 - M16 - D - N	TUERCA (8.8)	1
4	DIN976-M16X500-A2		1
5	S4C_000_P_023	TUBO REDONDO Ø20X2	1

<b>COFASERAM</b>				ACABADO:	REBARBAS Y ROZURES
ACABADO SUPERFICIAL:				BRUTO	AGRESIVAS VIVAS Y NO
TOLERANCIAS:				R05 = 0.05x4º	ACORDADOS
NOMBRE:	RMVA:	FECHA:			
DIB. I PAI GUERRA:		DIA/09/2020:			
REF. I DANIEL BENA:					
APROB.:					
ZAR:					
CLAS.:					
MATERIAL:			ACERO S275 JR		
N.º DE DIBUJO:			SC4_000_A_007		
TÍTULO:			BRAZO 5		
			ESCALA		
			1:5		
			REVISIÓN		
			A3		

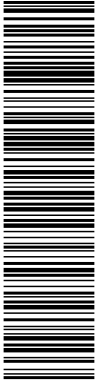

Esta es una copia impresa del documento electrónico (Ref: 2035709\_Q6A0D-IG005-FUKDA\_B2FC585B7536214EB3181E13394E98D657E6C27C) generada con la aplicación informática Firmador. El documento está FIRMADO. Mediante el código de verificación puede comprobar la validez de la firma electrónica de los documentos firmados en la dirección web: https://seuelectronica.com/ella.cat/portal/verificar/Documentos.do Firmas previas invalidadas.

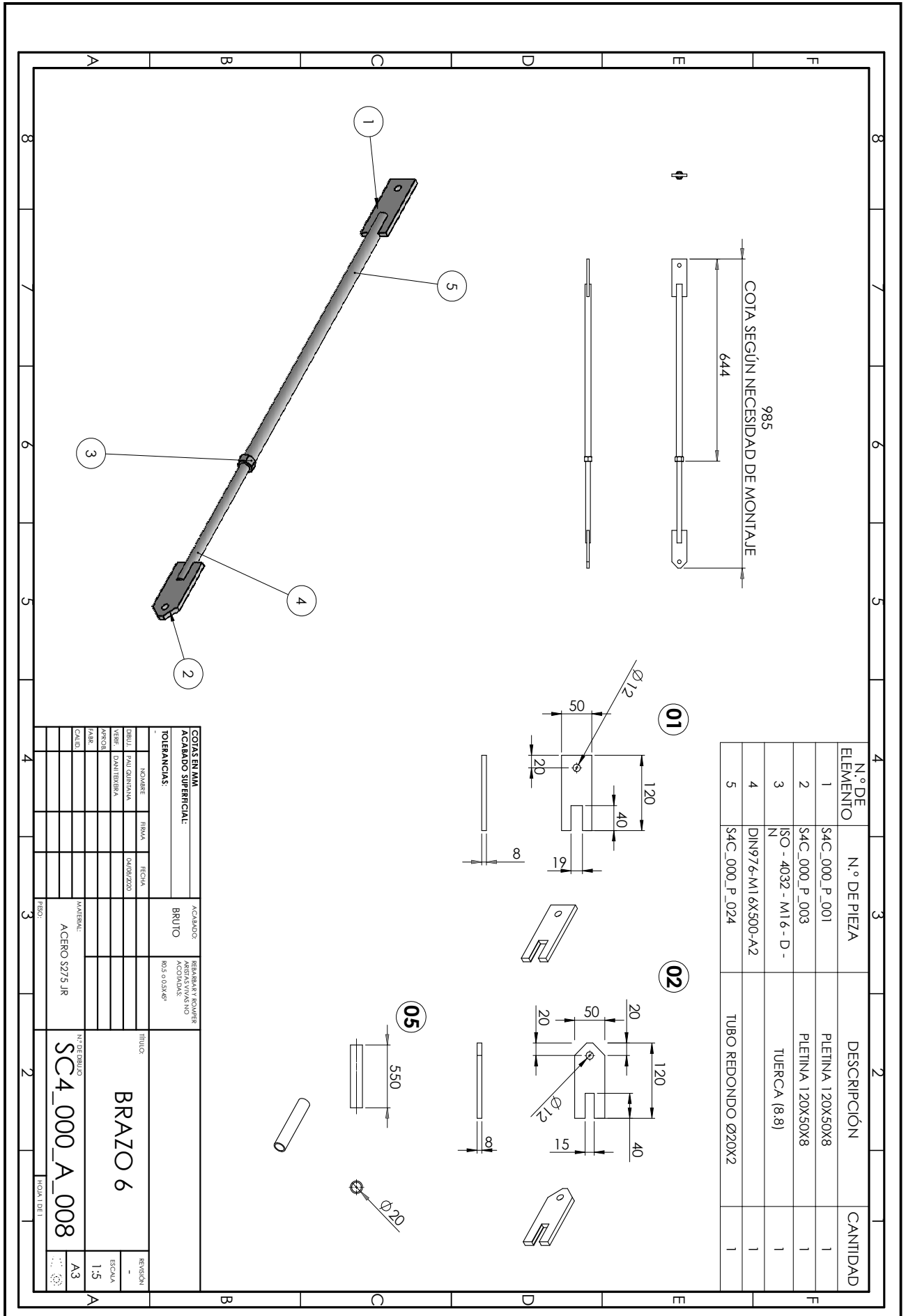

<b>COPIAS EN MAN</b>		<b>ACABADO:</b>		<b>ACABADO:</b>		<b>TÍTULO:</b>	
ACABADO SUPERFICIAL:		BRUTO		REBARBAR Y PUNTERAS ABRIGAS VIVAS NO ACODADOS:		BRAZO 6	
TOLERANCIAS:		R05 = 0.25x4º		MATERIAL:		N.º DE DIBUJO	
NOVARE:	RIWA:	FECHA:		ACERO S275 JR		SC4_000_A_008	
DIBUJ. PAUL GUINERMAN:	RIWA:	DIÁ/09/2020:		ACERO S275 JR		ESCALA	
REVIS. DANIEL BERBA:	RIWA:					1:5	
APROB.:	RIWA:					REVISIÓN:	
ZARBE:	RIWA:					-	
CLAD:	RIWA:					A3	
	RIWA:					ESCALA	
	RIWA:					1:5	
	RIWA:					REVISIÓN:	
	RIWA:					-	
	RIWA:					A3	
	RIWA:					ESCALA	
	RIWA:					1:5	
	RIWA:					REVISIÓN:	
	RIWA:					-	
	RIWA:					A3	

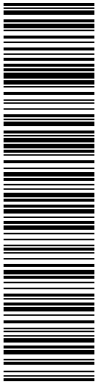

Esta es una copia impresa del documento electrónico (Ref: 203575709\_Q6A0D-IG005-FUKDA\_B2FC5B5B7B36214EB3181E13394E98D957E6C27C) generada con la aplicación informática Firmador. El documento está FIRMADO. Mediante el código de verificación puede comprobar la validez de la firma electrónica de los documentos firmados en la dirección web: <https://seuelectronica.com/ella.cat/portal/verificar/Documentos.do> Firmas previas invalidadas.

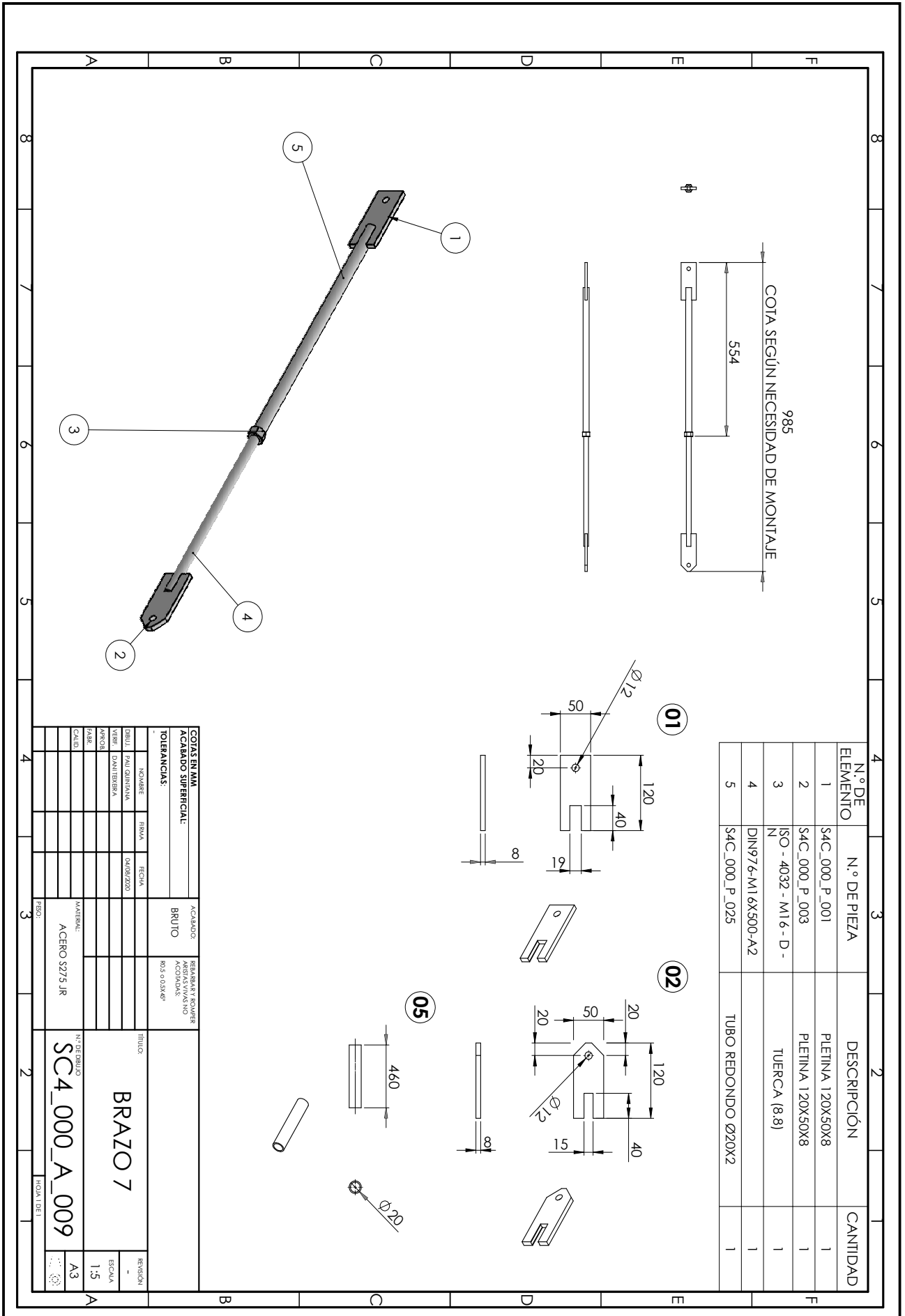





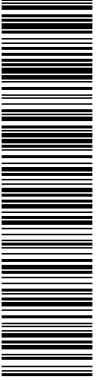

Esta es una copia impresa del documento electrónico (Ref: 2035709\_Q6A0D-IG005-FUKDA\_B2FC5B578392415B318E03394E98D957E6C2C7C) generada con la aplicación informática Firmadoc. El documento está FIRMADO. Mediante el código de verificación puede comprobar la validez de la firma electrónica de los documentos firmados en la dirección web: <https://seuelectronica.com/ella.cat/portal/verificar/Documentos.do> Firmas previas invalidadas.

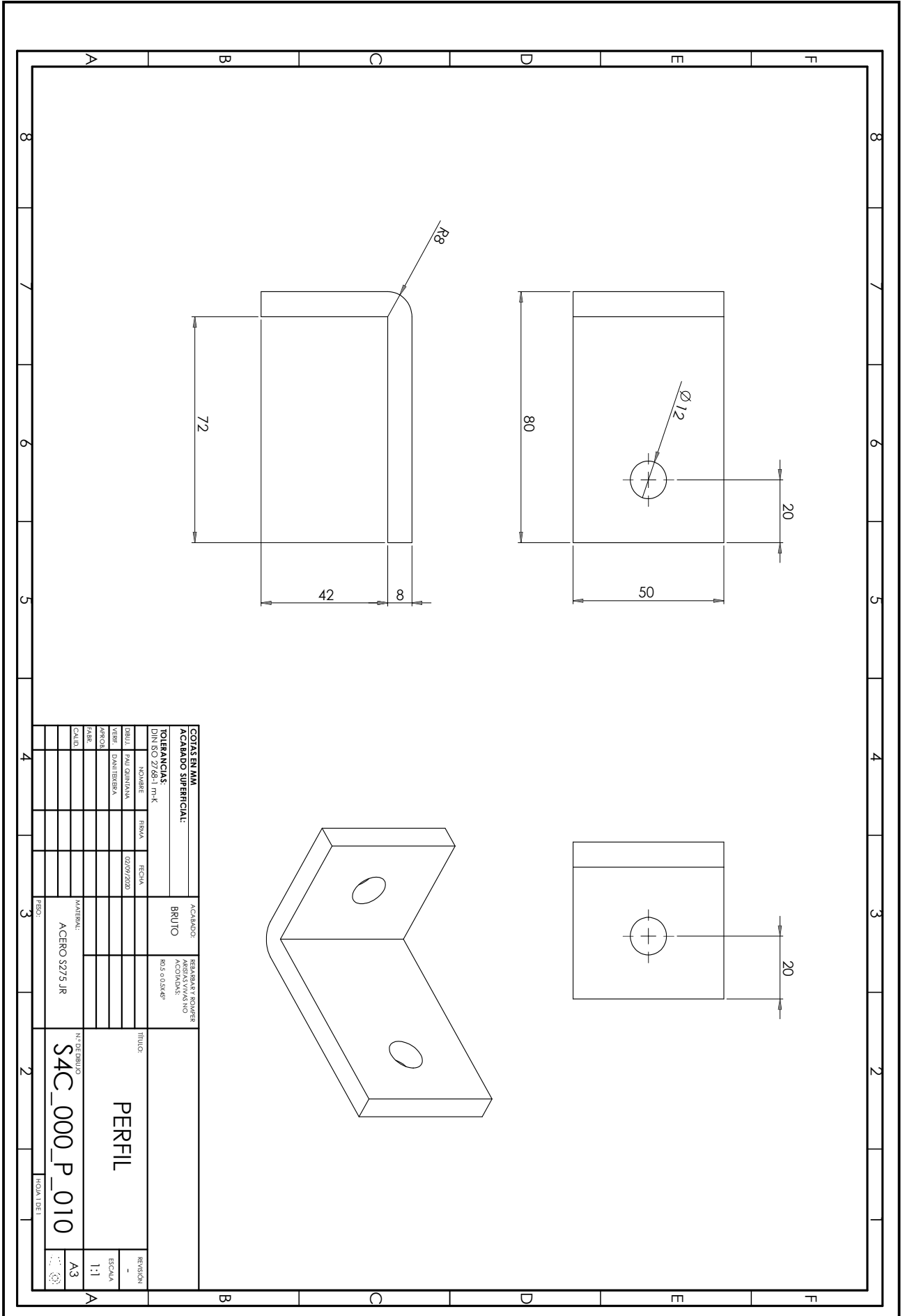

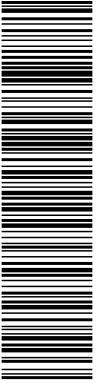

Esta es una copia impresa del documento electrónico (Ref: 2035709\_Q6A0D-IG005-FUKDA\_B2FC5B57B36214E8248E03904E98D957E6C27C) generada con la aplicación informática Firmador. El documento está FIRMADO. Mediante el código de verificación puede comprobar la validez de la firma electrónica de los documentos firmados en la dirección web: <https://seuelectronica.com/ella.cat/portal/verificar/Documentos.do> Firmas previas invalidadas.

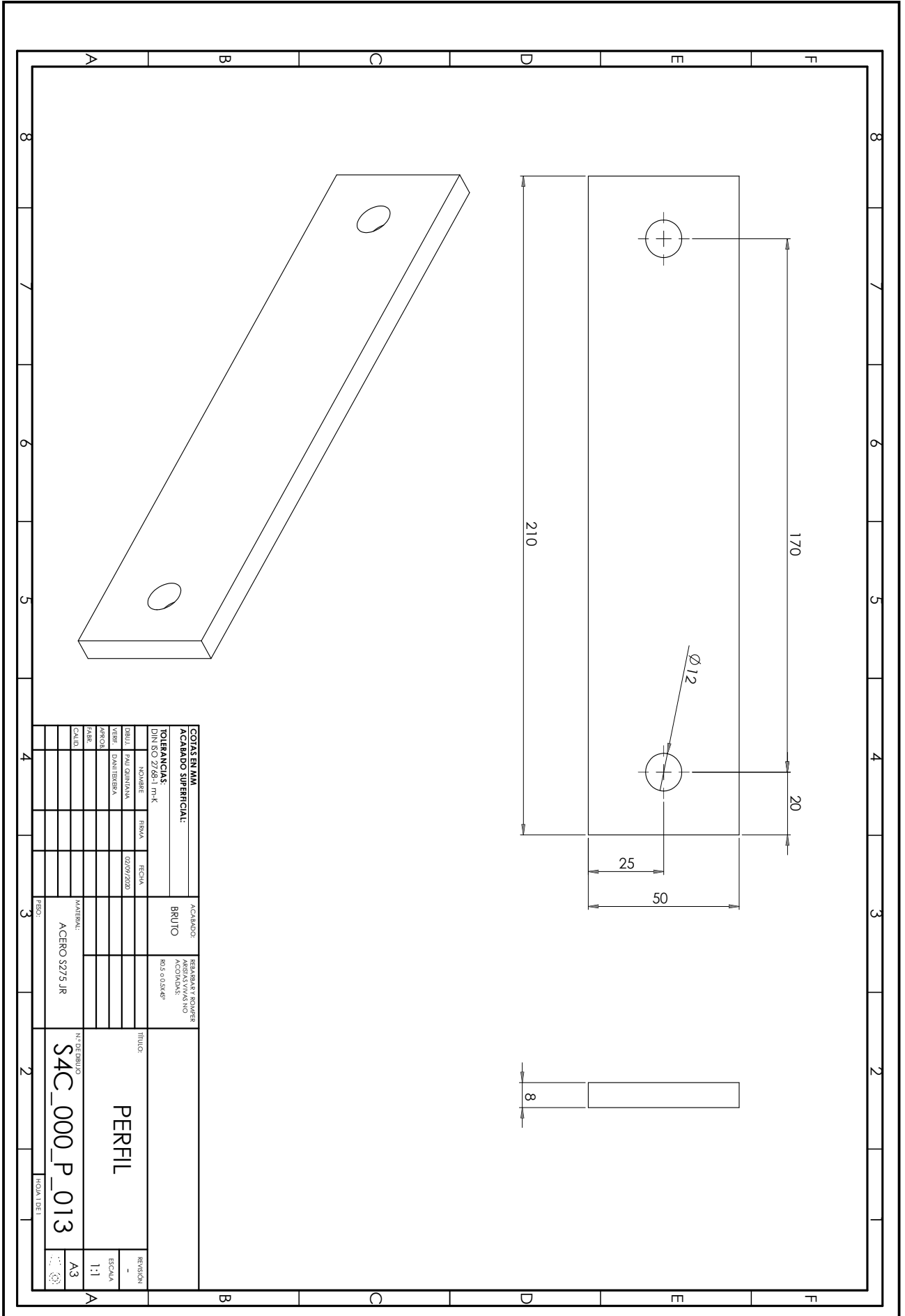

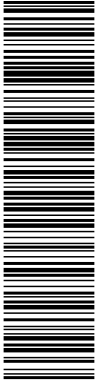

Esta es una copia impresa del documento electrónico (Ref: 2035709\_Q6A0D-IG005-FUKDA\_B2FC58587B36214EB318E1E03394E98D657E6C27C) generada con la aplicación informática Firmador. El documento está FIRMADO. Mediante el código de verificación puede comprobar la validez de la firma electrónica de los documentos firmados en la dirección web: <https://seuelectronica.com/ella.cat/portal/verificarDocumentos.do> Firmas previas invalidadas.

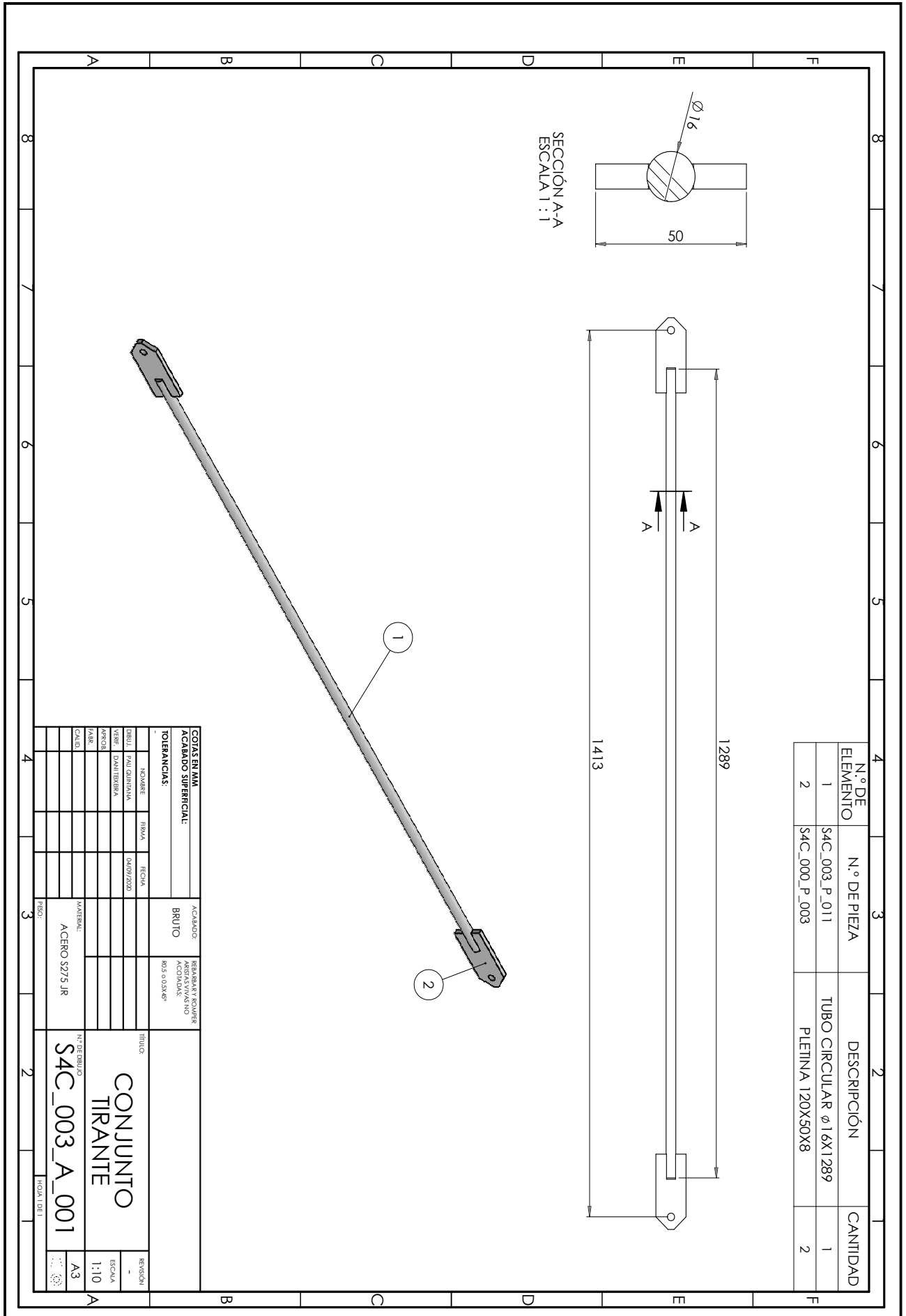

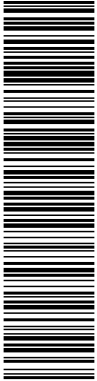

Esta es una copia impresa del documento electrónico (Ref: 203575709\_Q6A0D-IG005-FUKDA\_B2FC5B5B7B36214E834E1E03394E98D657E6C27C) generada con la aplicación informática Firmadoc. El documento está FIRMADO. Mediante el código de verificación puede comprobar la validez de la firma electrónica de los documentos firmados en la dirección web: <https://seuelectronica.com/ella.cat/portal/verificar/Documentos.do> Firmas previas invalidadas.

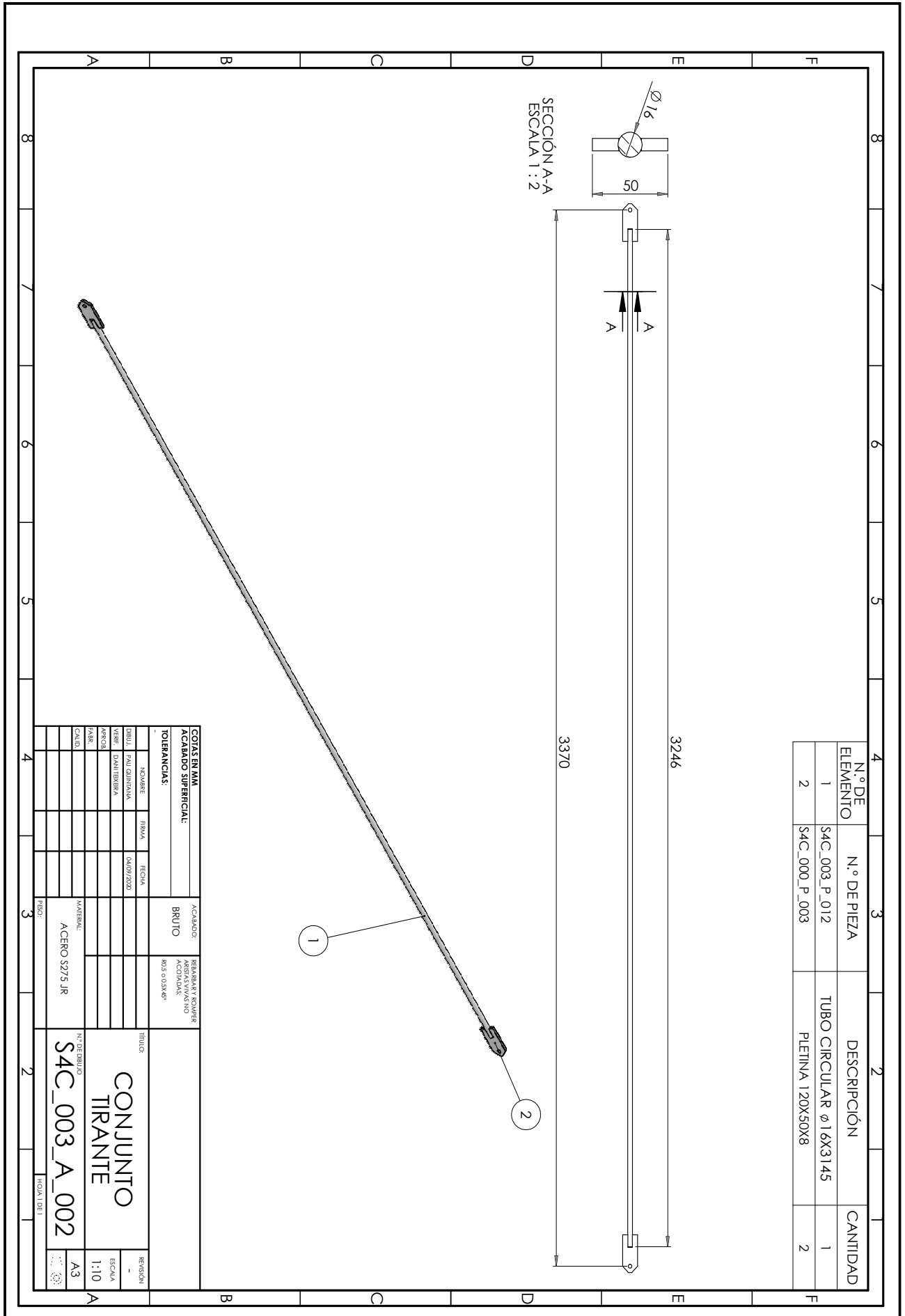

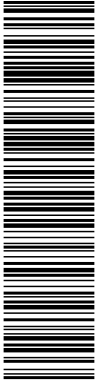

Esta es una copia impresa del documento electrónico (Ref: 2035709\_Q6A0D-IG005-FUKDA\_B2FC5B587B36214E834E98D957E6C27C) generada con la aplicación informática Firmador. El documento está FIRMADO. Mediante el código de verificación puede comprobar la validez de la firma electrónica de los documentos firmados en la dirección web: <https://seuelectronica.com/ella.cat/portal/verificarDocumentos.do> Firmas previas invalidadas.

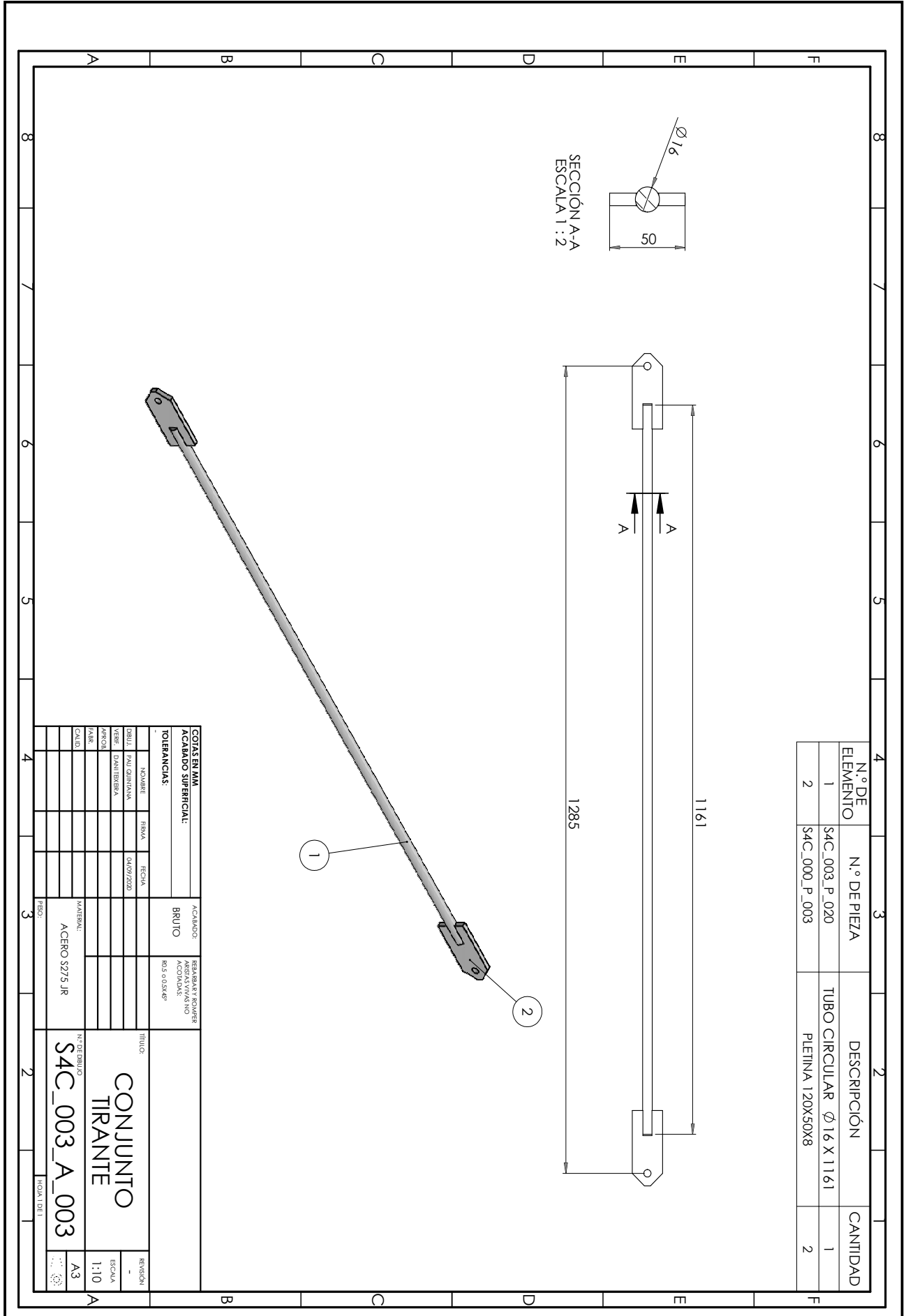

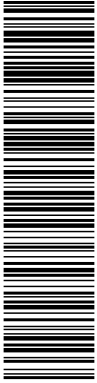

Esta es una copia impresa del documento electrónico (Ref: 2035709\_Q6A0D-IG005-FUKDA\_B2FC5B5B7B36214EB318E03904E98D657E6C27C) generada con la aplicación informática Firmadoc. El documento está FIRMADO. Mediante el código de verificación puede comprobar la validez de la firma electrónica de los documentos firmados en la dirección web: <https://seuelectronica.com/ella.cat/portal/verificar/Documentos.do> Firmas previas invalidadas.

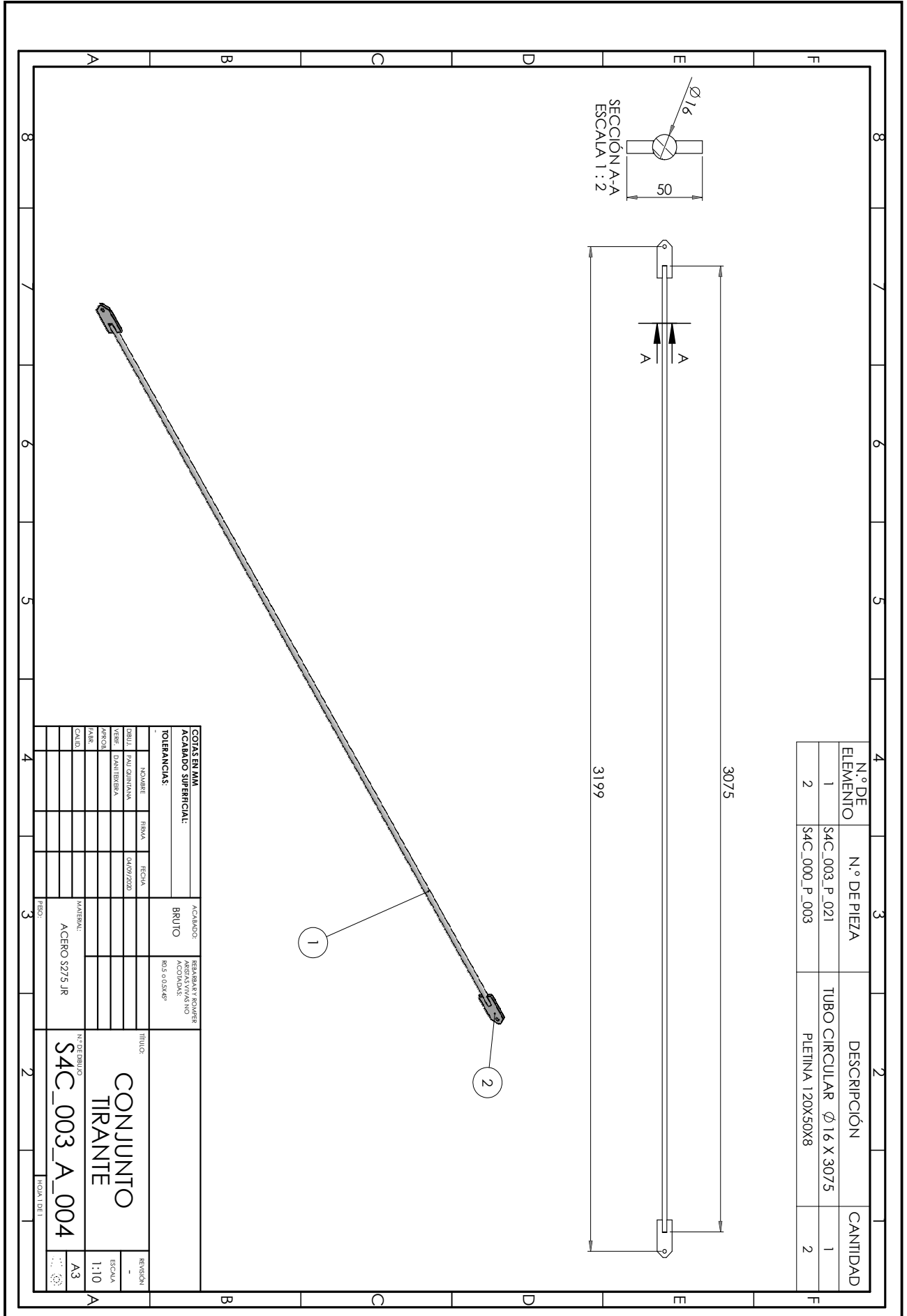

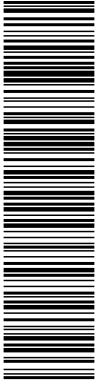

Esta es una copia impresa del documento electrónico (Ref: 2035709\_Q6A0D-IG005-FUKDA\_B2FC585B7836214E834E98D657E6C27C) generada con la aplicación informática Firmador. El documento está FIRMADO. Mediante el código de verificación puede comprobar la validez de la firma electrónica de los documentos firmados en la dirección web: <https://seuelectronica.com/ella.cat/portal/verificarDocumentos.do> Firmas previas invalidadas.

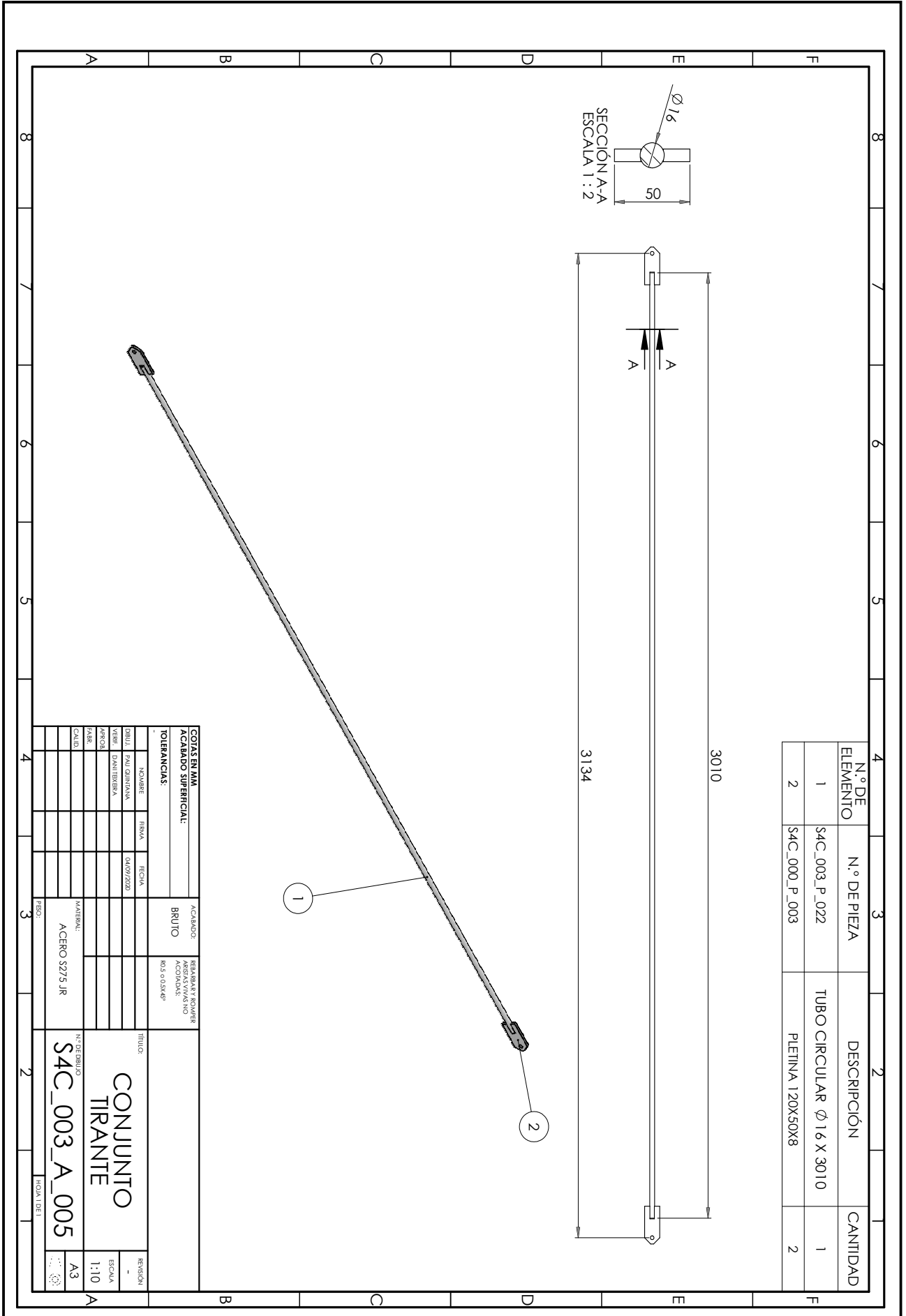

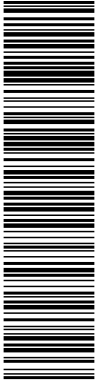

Esta es una copia impresa del documento electrónico (Ref: 2035709\_Q6A0D-IG005-FUKDA\_B2FC5B587B362145B318E43394E98D957E6C27C) generada con la aplicación informática Firmador. El documento está FIRMADO. Mediante el código de verificación puede comprobar la validez de la firma electrónica de los documentos firmados en la dirección web: <https://seuelectronica.com/ella.cat/portal/verificar/Documentos.do> Firmas previas invalidadas.

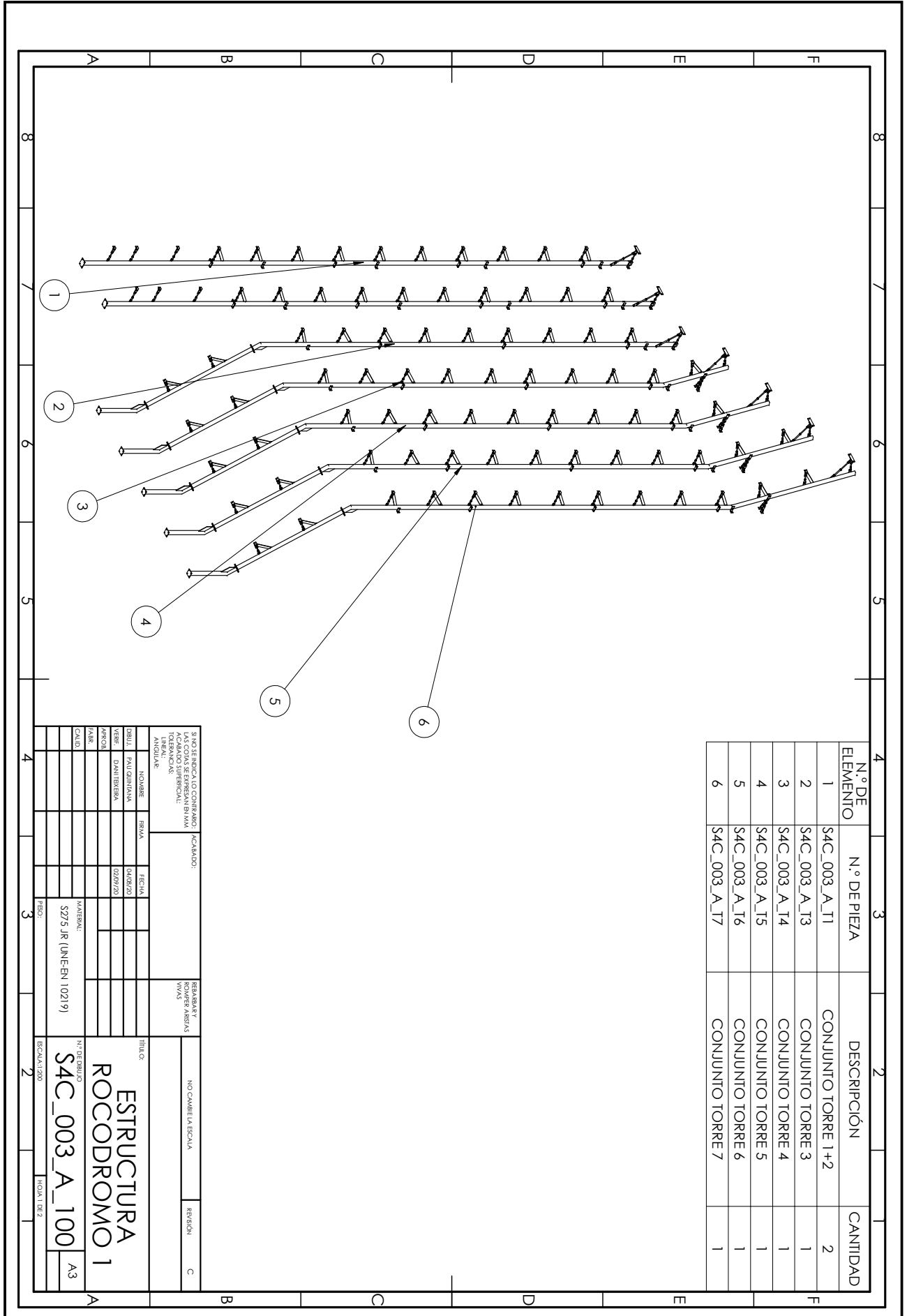



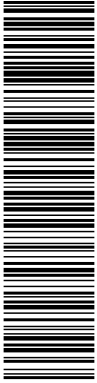

Esta es una copia impresa del documento electrónico (Ref: 2035709\_Q6A0D-IG005-FUKDA\_B2FC5B5B736214E8248E0394E98D957E6C27C) generada con la aplicación informática Firmadoc. El documento está FIRMADO. Mediante el código de verificación puede comprobar la validez de la firma electrónica de los documentos firmados en la dirección web: <https://seuelectronica.com/ella.cat/portal/verificarDocumentos.do> Firmas previas inválidas.

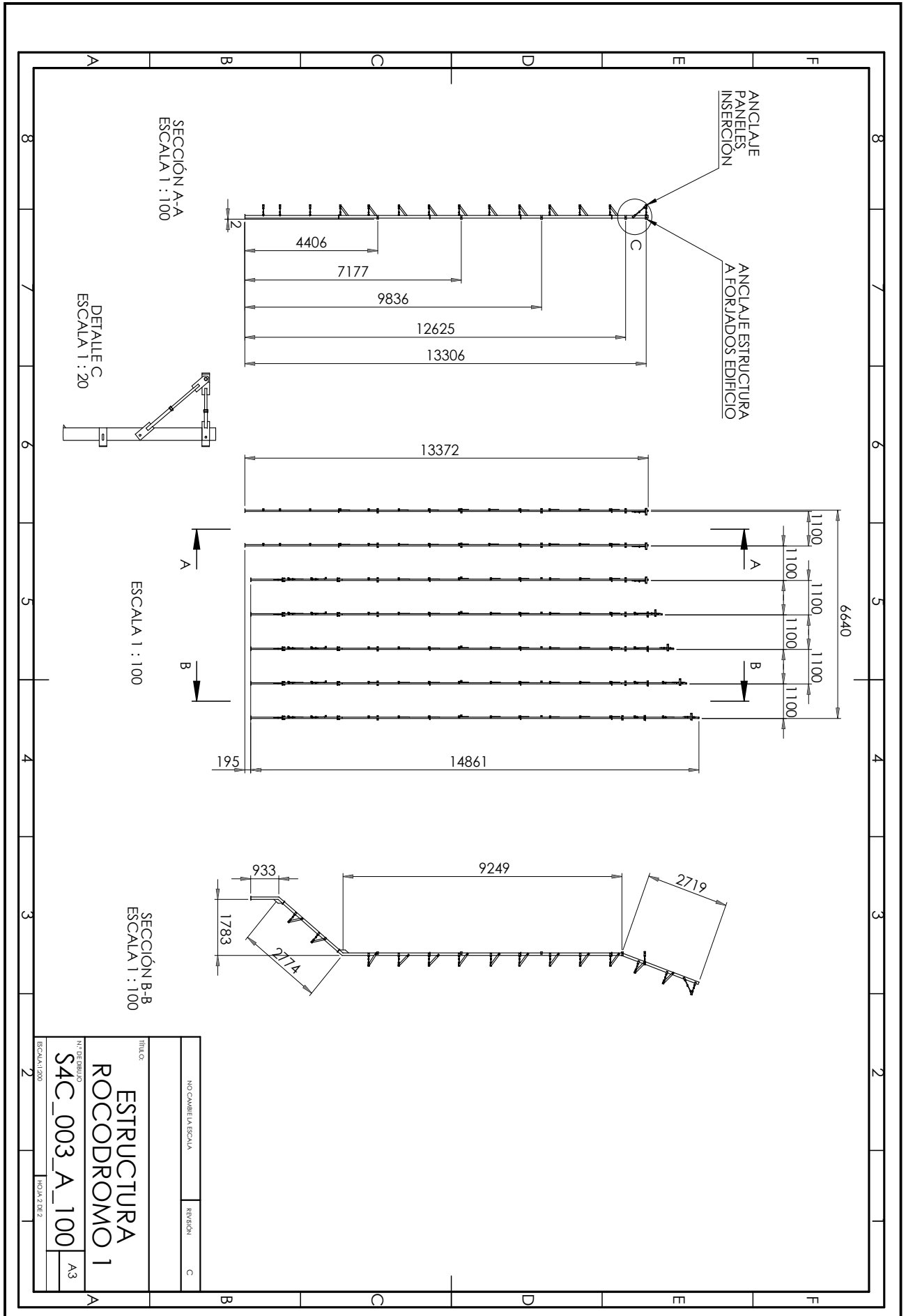

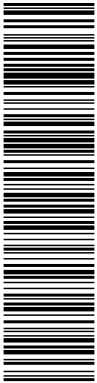

Esta es una copia impresa del documento electrónico (Ref: 303575709\_Q6A0D-IG005-FUKDA\_B2FC5B587B362145B3181E/3394E98D957E6C27C) generada con la aplicación informática Firmadoc. El documento está FIRMADO. Mediante el código de verificación puede comprobar la validez de la firma electrónica de los documentos firmados en la dirección web: <https://seuelectronica.com/ella.cat/portal/verificar/verificarDocuments.do> Firmas previas invalidadas.

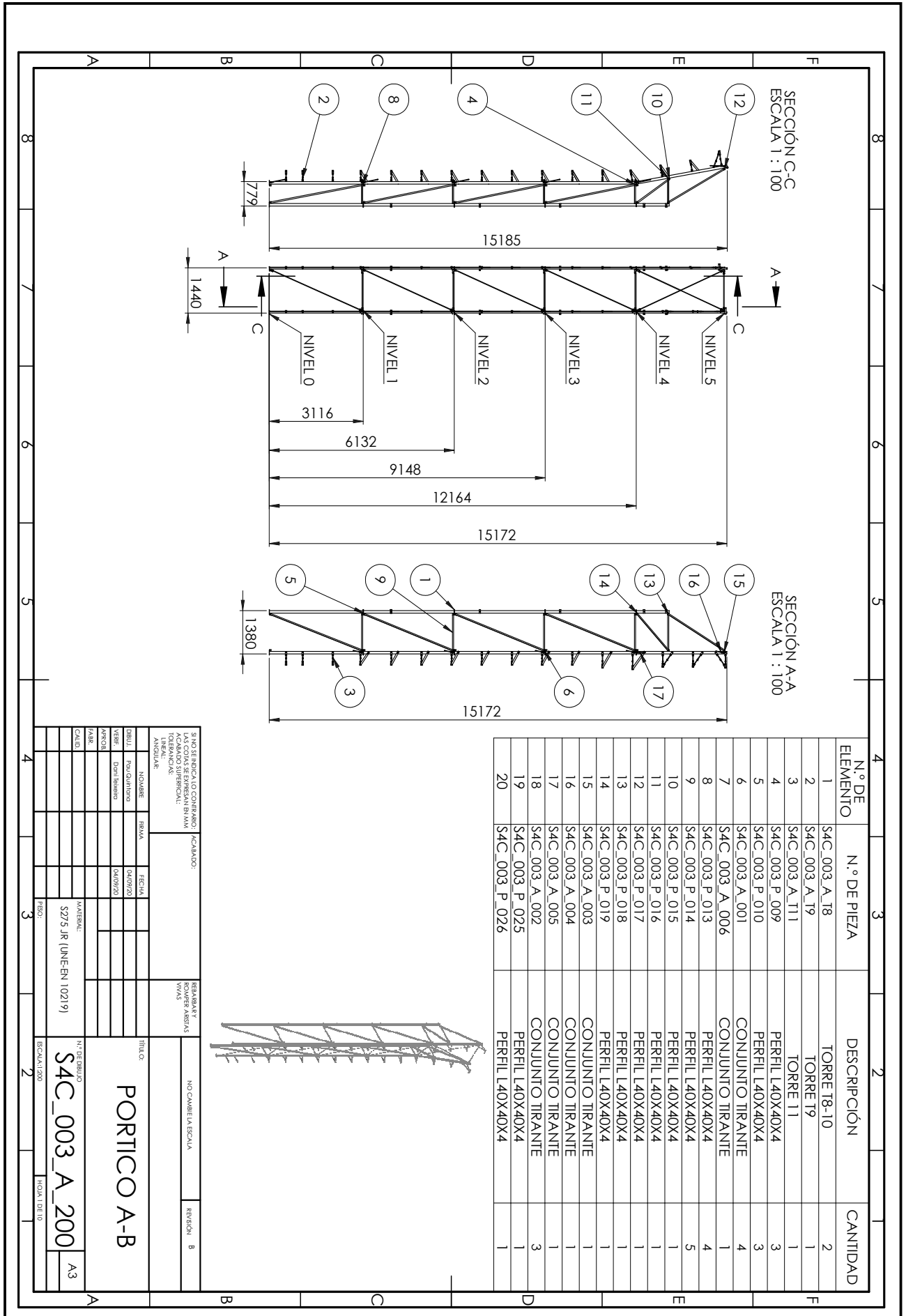

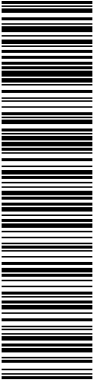

Esta es una copia impresa del documento electrónico (Ref: 203575709\_Q6A0D-IG005-FUKDA\_B2FC5B5B7B36214EB318E0394E98D957E3C27C) generada con la aplicación informática Firmadoc. El documento está FIRMADO. Mediante el código de verificación puede comprobar la validez de la firma electrónica de los documentos firmados en la dirección web: <https://seuelectronica.com/ella.cat/portal/verificar/Documentos.do> Firmas previas invalidadas.

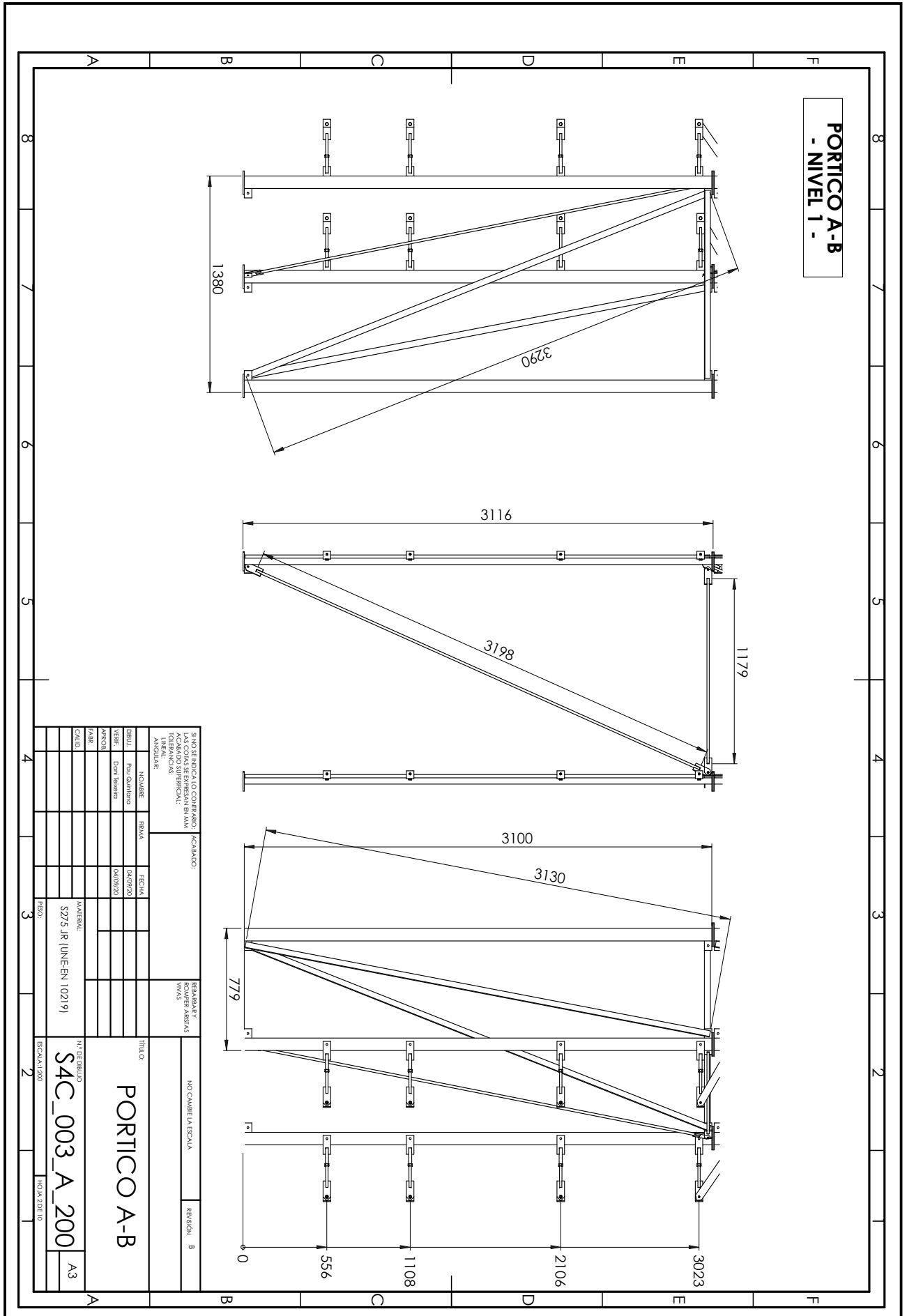

SINO SE ENCUENTRA LO CONTRARIO, ACABADO:		REBARBAR Y ROMPER ARMAS VIVAS	
LAS CODAS SE EXPRESAN EN MM		NO CAMBIE LA ESCALA	
TOLERANCIAS		HEVILLÓN B	
ANGULAR:		HEVILLÓN B	
NO. NOMBRE	FECHA	TÍTULO:	
04/09/20	04/09/20	PORTICO A-B	
09/07/20	09/07/20	S4C_003_A_200	
MATERIAL:		N.º DE BARRILLO	
S275 JR (UNE-EN 10219)		A3	
ESCALA: 1:200		Hojas de 10	

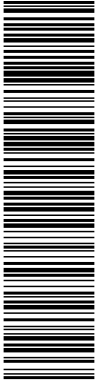

Esta es una copia impresa del documento electrónico (Ref: 2035709\_Q6A0D-IG005-FUKDA\_B2FC5B5B7B36214EB348E433694E98D957E6C2C7C) generada con la aplicación informática Firmadoc. El documento está FIRMADO. Mediante el código de verificación puede comprobar la validez de la firma electrónica de los documentos firmados en la dirección web: <https://seuelectronica.com/ella.cat/portal/verificarDocumentos.do> Firmas previas inválidas.

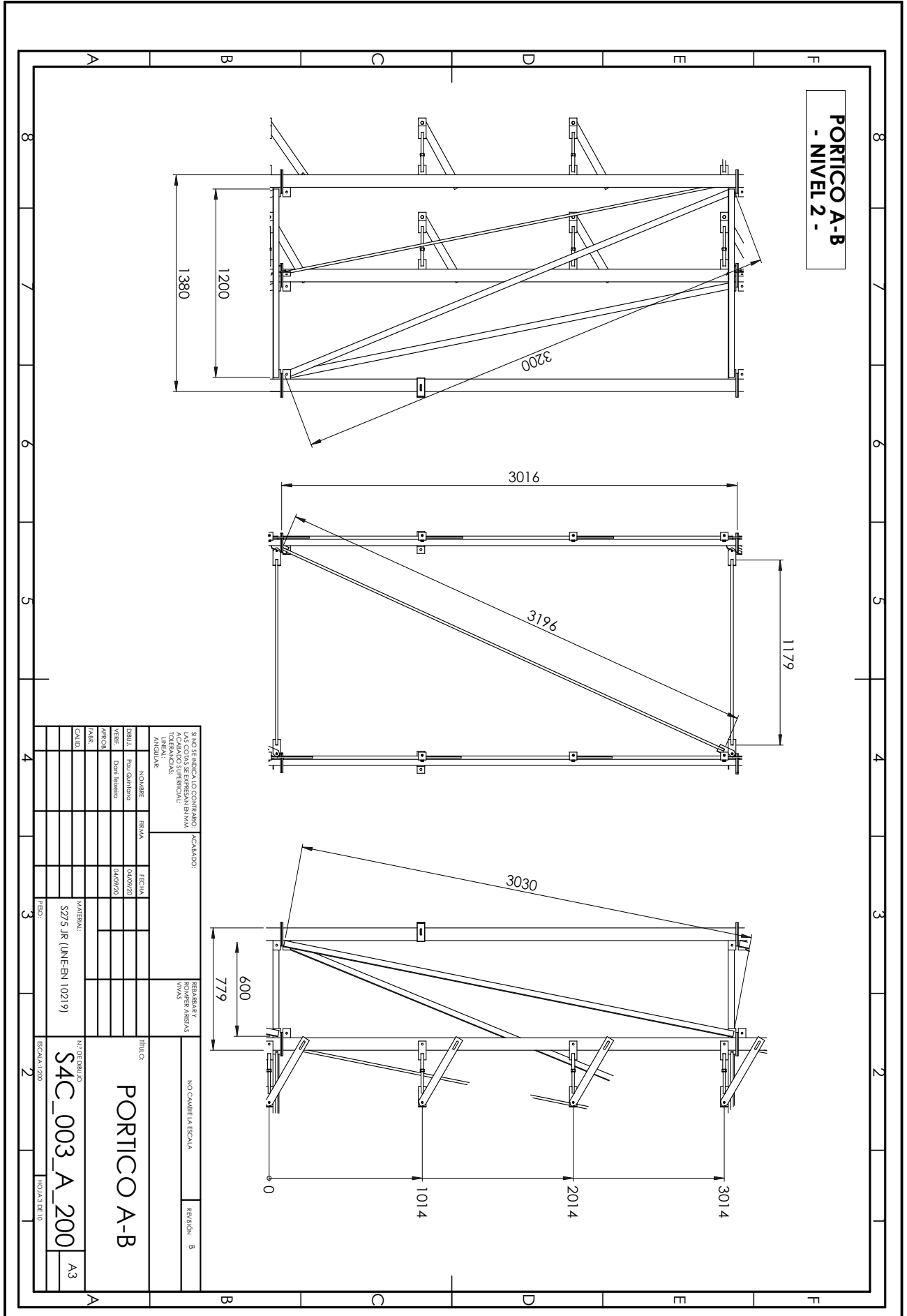

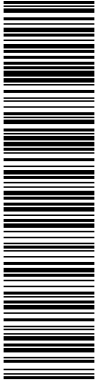

Esta es una copia impresa del documento electrónico (Ref: 2035709\_Q6A0D-IG005-FUKDA\_B2FC5B5B736214EB34E03594E98D957EC2C7C) generada con la aplicación informática Firmadoc. El documento está FIRMADO. Mediante el código de verificación puede comprobar la validez de la firma electrónica de los documentos firmados en la dirección web: <https://seuelectronica.com/ella.cat/portal/verificar/Documentos.do> Firmas previas invalidadas.

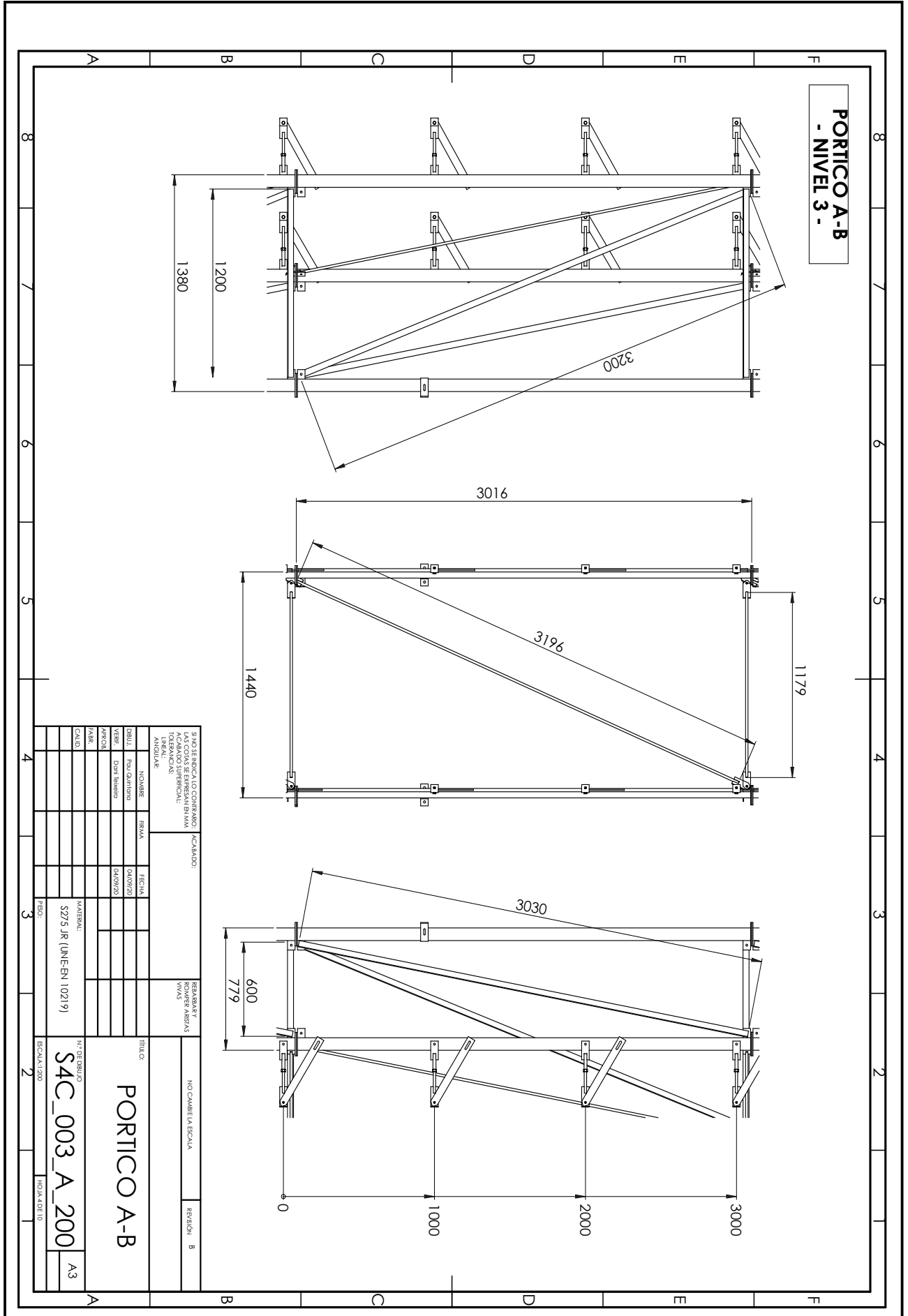

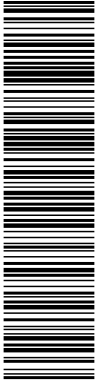

Esta es una copia impresa del documento electrónico (Ref: 2035709\_Q6A0D-IG005-FUKDA\_B2FC5B5B736214E8318E43364E98D957E9C27C) generada con la aplicación informática Firmadoc. El documento está FIRMADO. Mediante el código de verificación puede comprobar la validez de la firma electrónica de los documentos firmados en la dirección web: <https://seuelectronica.com/ella.cat/portal/verificar/Documentos.do> Firmas previas invalidas.

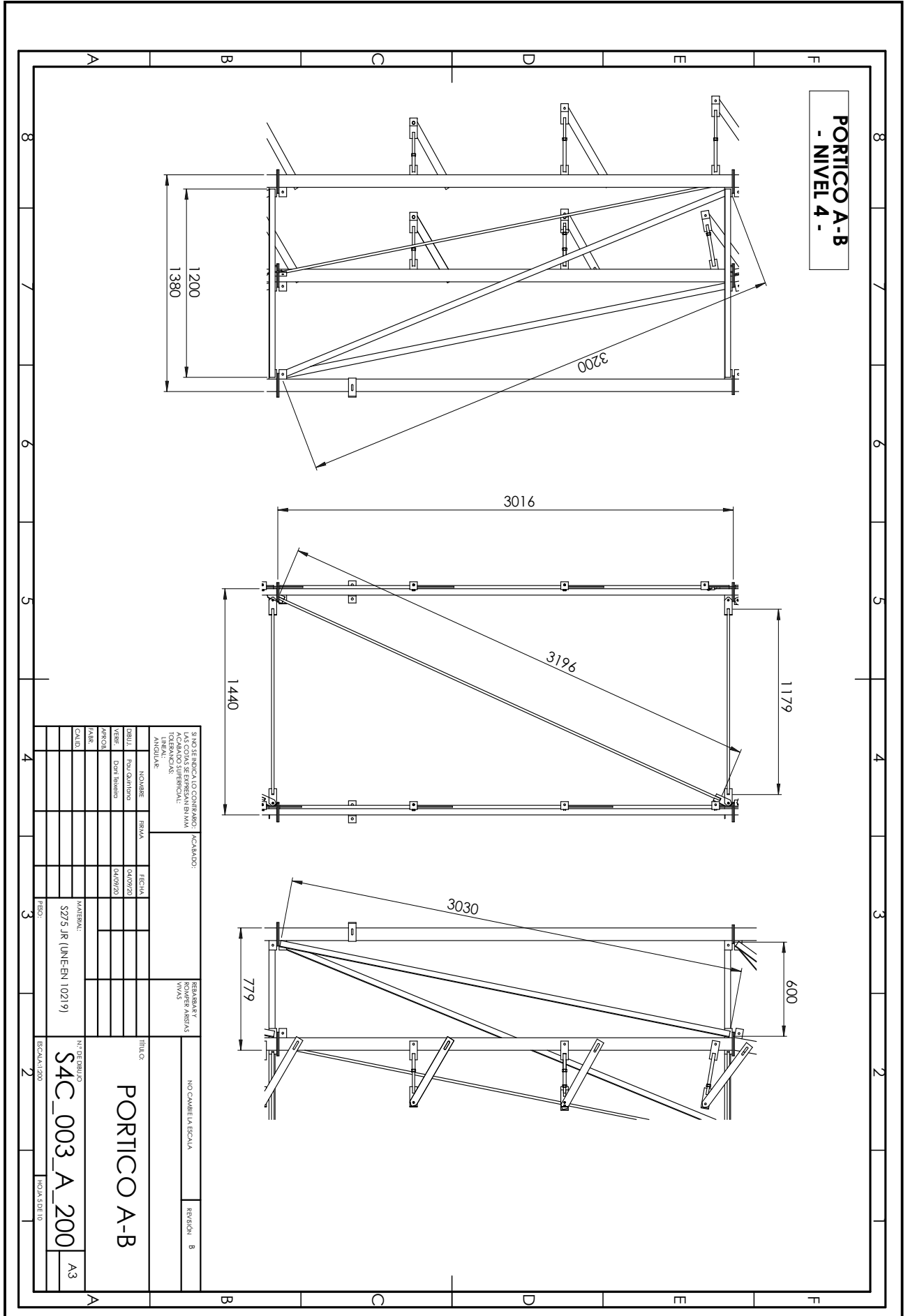

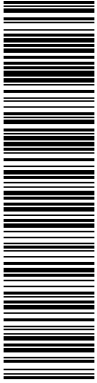

Esta es una copia impresa del documento electrónico (Ref: 2035709\_Q6A0D-IG005-FUKDA\_B2FC5B57B36214EB318E03964E98D957EC2C27C) generada con la aplicación informática Firmadoc. El documento está FIRMADO. Mediante el código de verificación puede comprobar la validez de la firma electrónica de los documentos firmados en la dirección web: <https://seuelectronica.comella.cat/portal/verificarDocumentos.do> Firmas previas invalidadas.

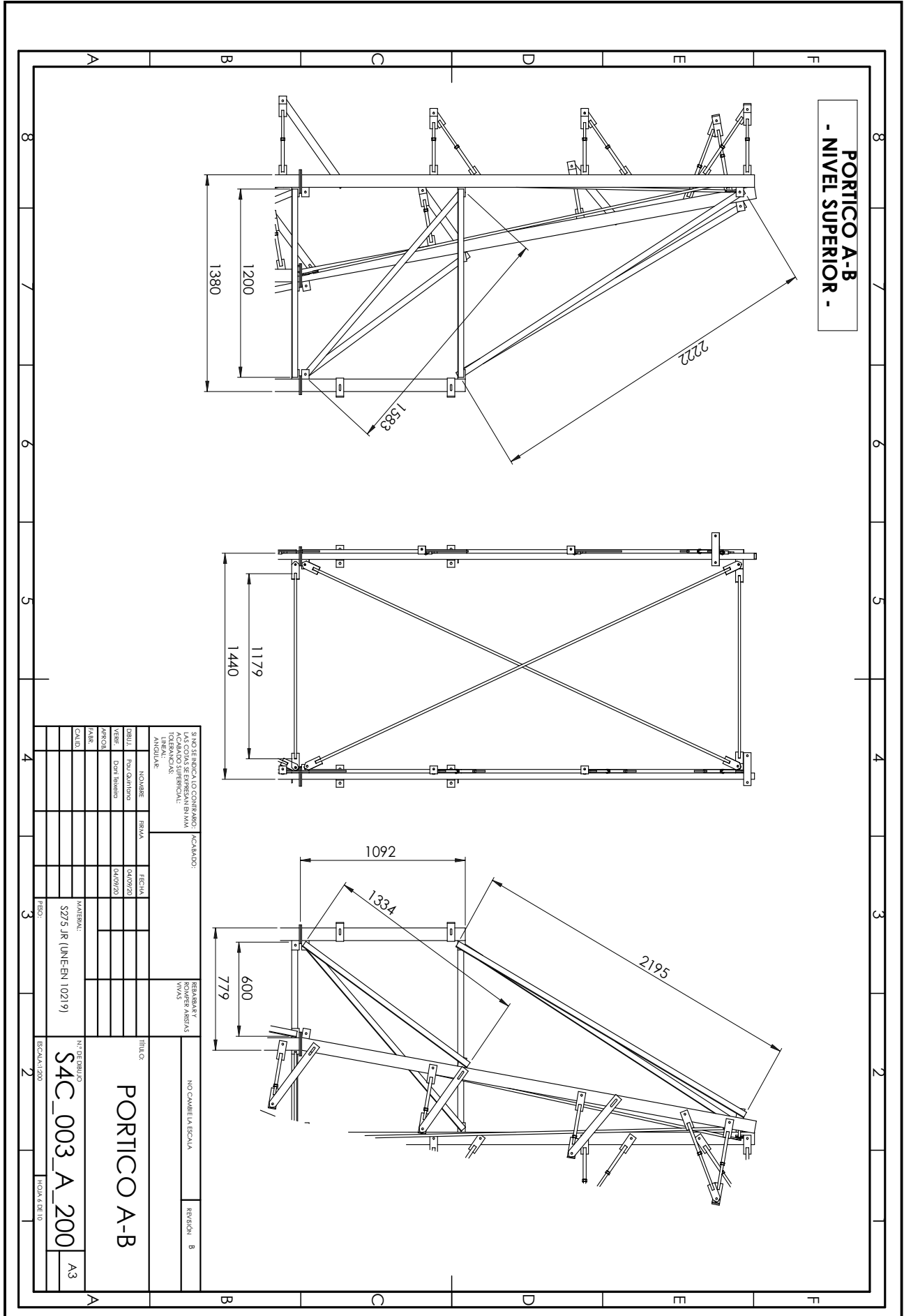

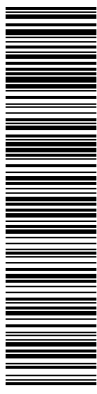

Esta es una copia impresa del documento electrónico (Ref: 20357509\_Q6A0D-IG005-FUKDA\_B2FC5B587B362145B318E1E03394E98D657E9C27C) generada con la aplicación informática Firmadoc. El documento está FIRMADO. Mediante el código de verificación puede comprobar la validez de la firma electrónica de los documentos firmados en la dirección web: https://seuelectronica.com/ella.cat/portal/verificarDocumentos.do Firmas previas invalidadas.

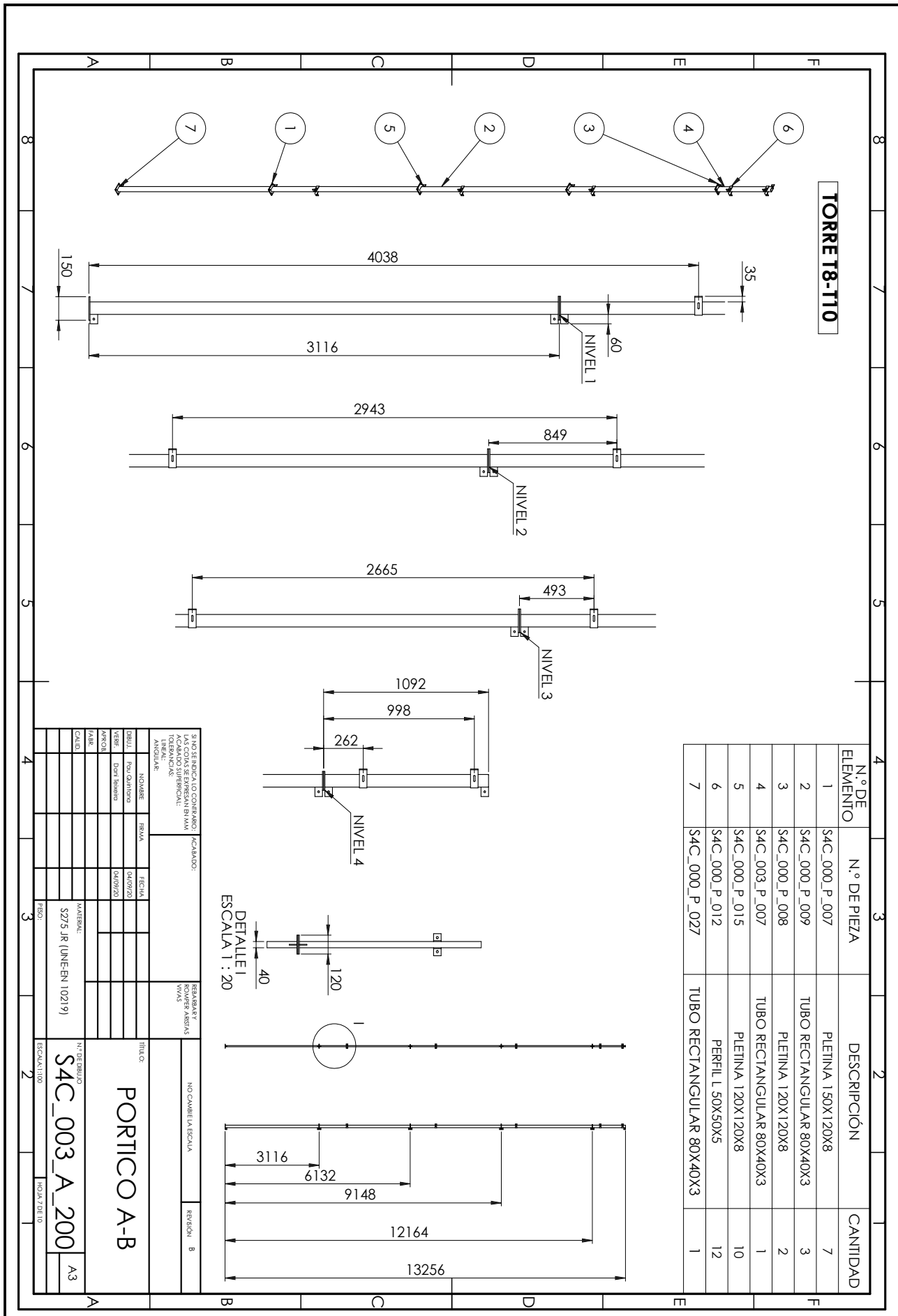



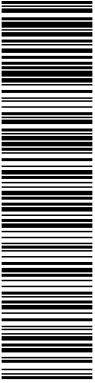

Esta es una copia impresa del documento electrónico (Ref: 2035709\_Q6A0D-IG005-FUKDA\_B2FC5B587B36214E834E1E0394E98D657E6C27C) generada con la aplicación informática Firmadoc. El documento está FIRMADO. Mediante el código de verificación puede comprobar la validez de la firma electrónica de los documentos firmados en la dirección web: <https://seuelectronica.com/ella.cat/portal/verificar/verificarDocumentos.do> Firmas previas invalidadas.

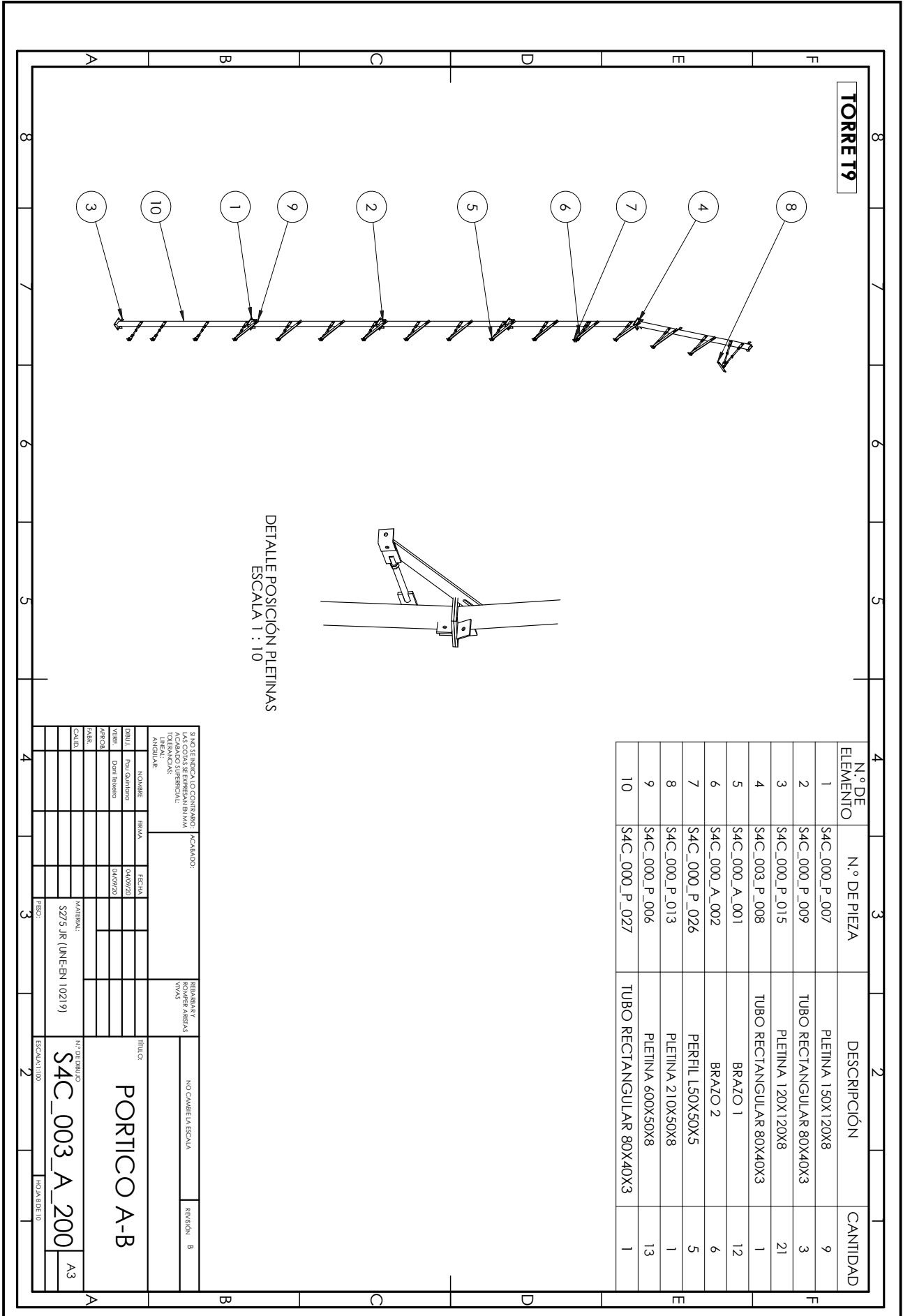

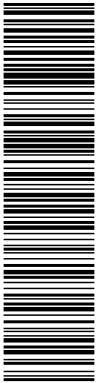

Esta es una copia impresa del documento electrónico (Ref: 20357509\_Q6A0D-IG005-FUKDA\_B2FC5B57B36214EB181E43394E98D957EC2C7C) generada con la aplicación informática Firmador. El documento está FIRMADO. Mediante el código de verificación puede comprobar la validez de la firma electrónica de los documentos firmados en la dirección web: <https://seuelectronica.com/ella.cat/portal/verificarDocumentos.do> Firmas previas inválidas.

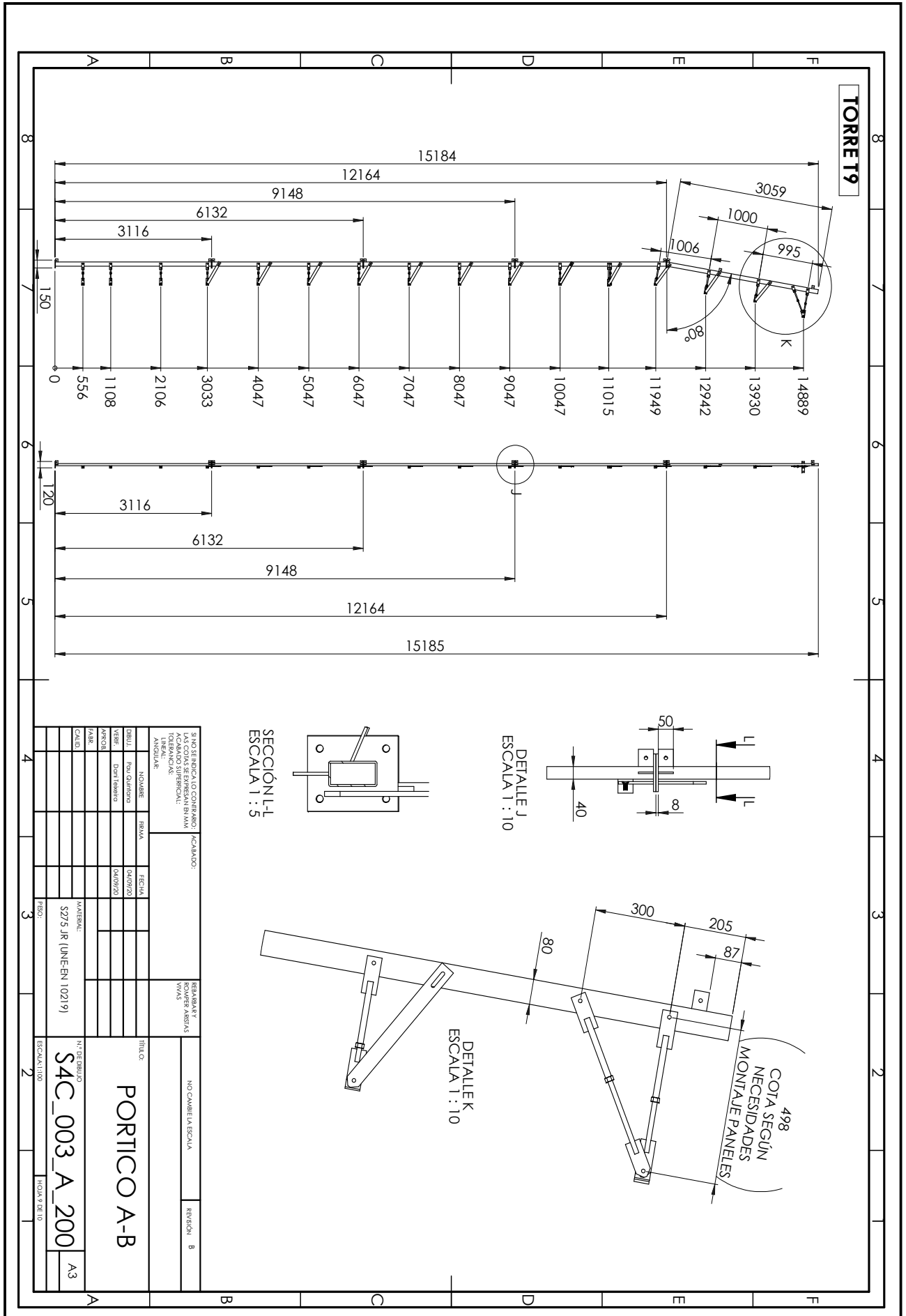

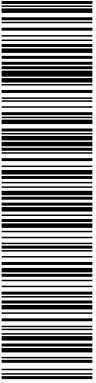

Esta es una copia impresa del documento electrónico (Ref: 2035709\_Q6A0D-IG005-FUKDA\_B2F5C5B7536214EB181E/3394E98D957E9C27C) generada con la aplicación informática Firmadoc. El documento está FIRMADO. Mediante el código de verificación puede comprobar la validez de la firma electrónica de los documentos firmados en la dirección web: <https://seuelectronica.com/ella.cat/portal/verificar/Documentos.do> Firmas previas invalidas.

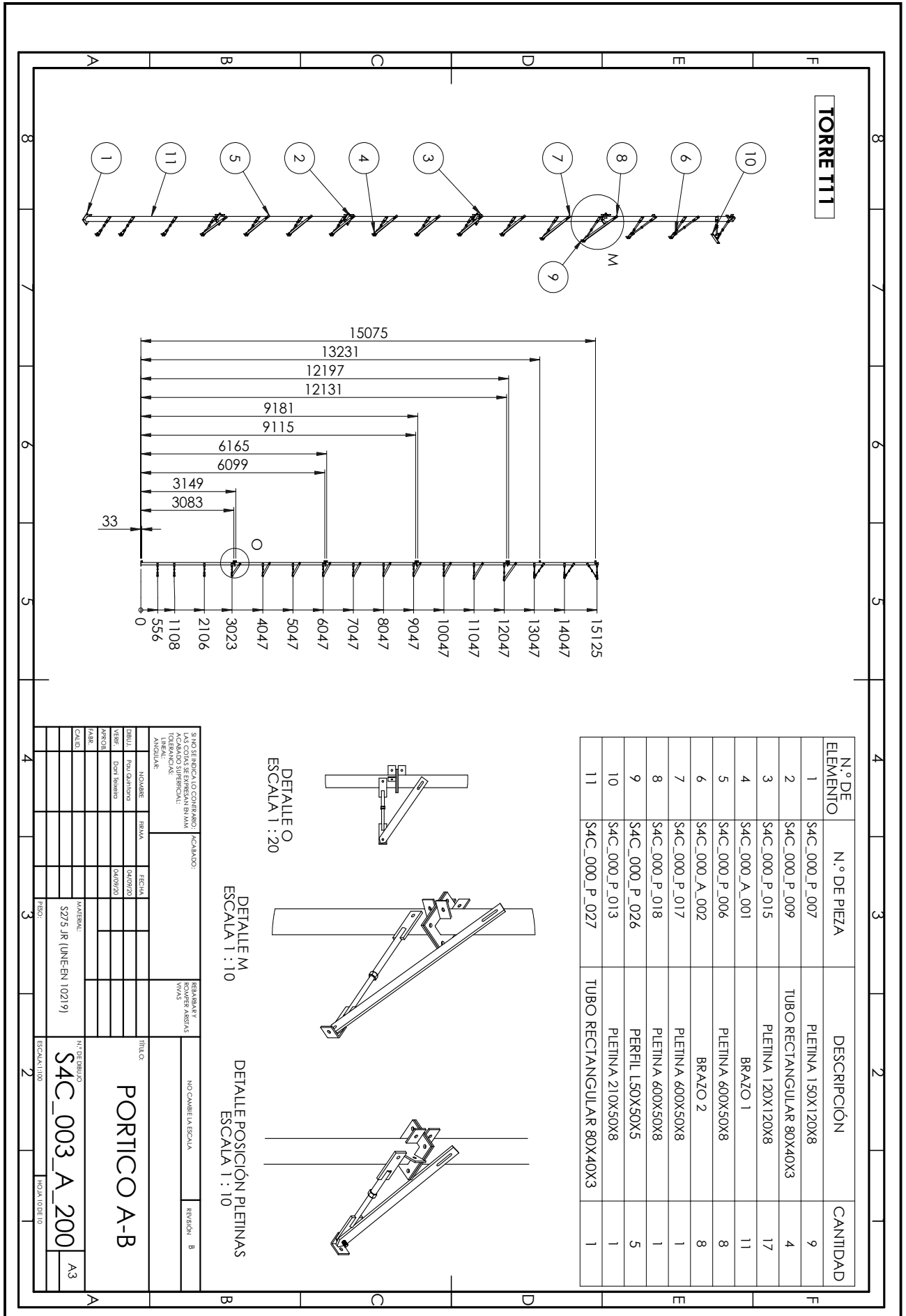

SINO SE ENCUENTRA EL CONTRASIN, ACABADO:				REPARAR Y	
LAS CODIS SE EXPRESAN EN MM				REPARAR Y	
ACABADO SUPERFICIAL:				REPARAR Y	
REPARAR Y				REPARAR Y	
REPARAR Y				REPARAR Y	
REPARAR Y				REPARAR Y	
REPARAR Y				REPARAR Y	
REPARAR Y				REPARAR Y	
REPARAR Y				REPARAR Y	
REPARAR Y				REPARAR Y	
REPARAR Y				REPARAR Y	
FECHA:	04/09/2021	TÍTULO:	PORTICO A-B		
PROYECTO:	04/09/2021	NO CAMBIE LA ESCALA:			
MATERIAL:	S275 JR (UNE-EN 10219)	REVISIÓN:	B		
CALIDAD:		ESCALA:	A3		
FECHA:		ESCALA:	S4C_003_A_200		
FECHA:		ESCALA:	A3		

OTROS DATOS  
 Código para validación: **Q6A0D-IG005-FUKDA**  
 Fecha de emisión: **10 de Noviembre de 2021 a las 11:47:51**  
 Página **28** de **51**

FIRMAS  
 El documento ha sido firmado o aprobado por :  
 1.- 14\_Arquitecta coordinadora de Projectes de l'AJUNTAMENT DE CORNELLÀ DE LLOBREGAT  
 Firmado 03/10/2021 18:30

ESTADO  
**FIRMADO**  
 03/10/2021 18:30

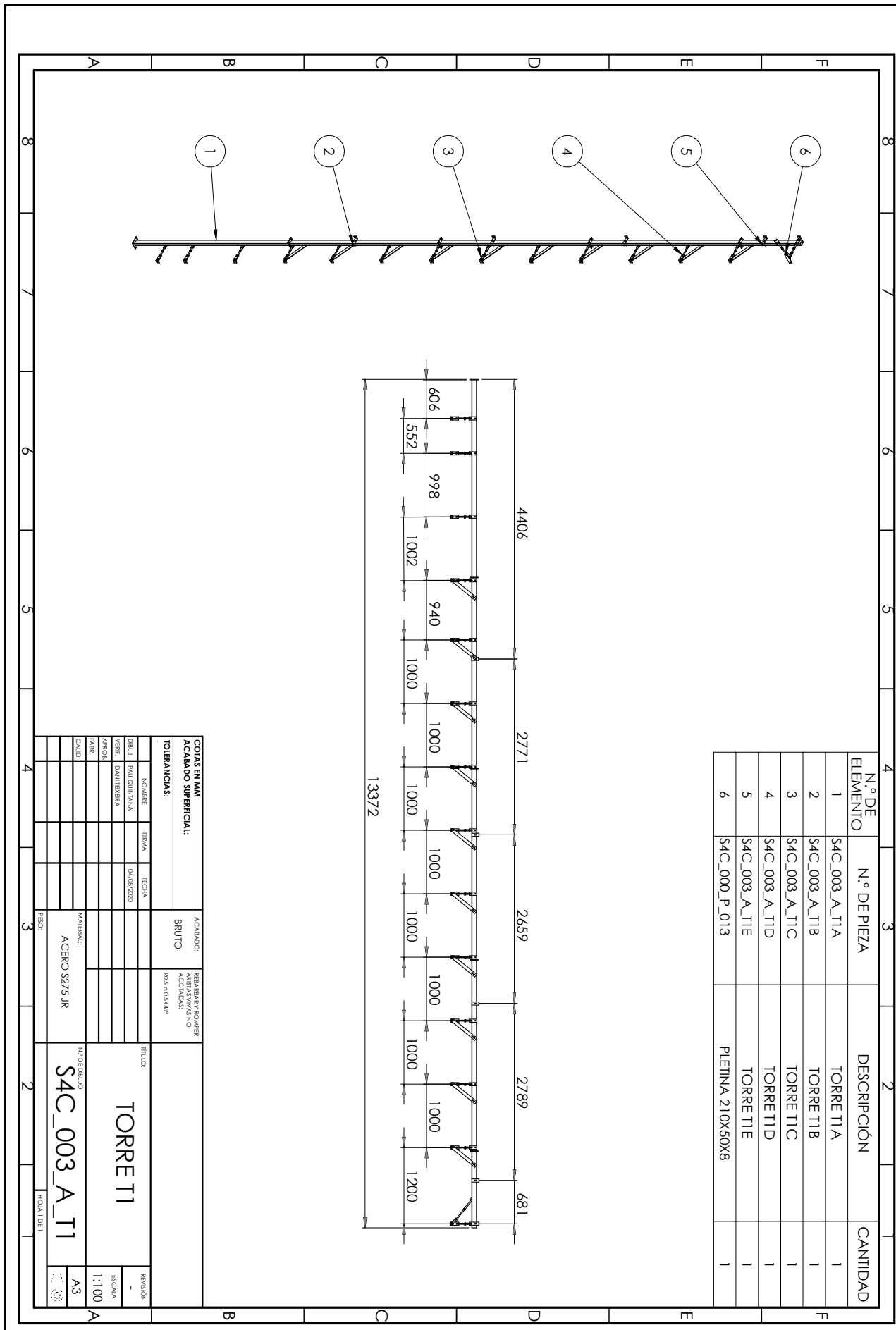
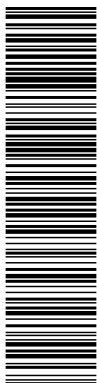

Esta es una copia impresa del documento electrónico (Ref: 2035757509-Q6A0D-IG005-FUKDA-B2FC585B57B36214392614) generada con la aplicación informática Firmadoc. El documento está FIRMADO. Mediante el código de verificación puede comprobar la validez de la firma electrónica de los documentos firmados en la dirección web: <https://seuelectronica.com/ella.cat/portal/verificarDocumentos.do> Firmas previas inválidas.

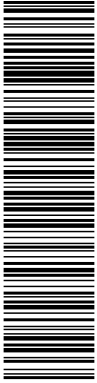

Esta es una copia impresa del documento electrónico (Ref: 2035709\_Q6A0D-IG005-FUKDA\_B2FC5B587B36214EB34E18E03904E98D957E6C27C) generada con la aplicación informática Firmador. El documento está FIRMADO. Mediante el código de verificación puede comprobar la validez de la firma electrónica de los documentos firmados en la dirección web: <https://seuelectronica.com/ella.cat/portal/verificar/Documentos.do> Firmas previas inválidas.

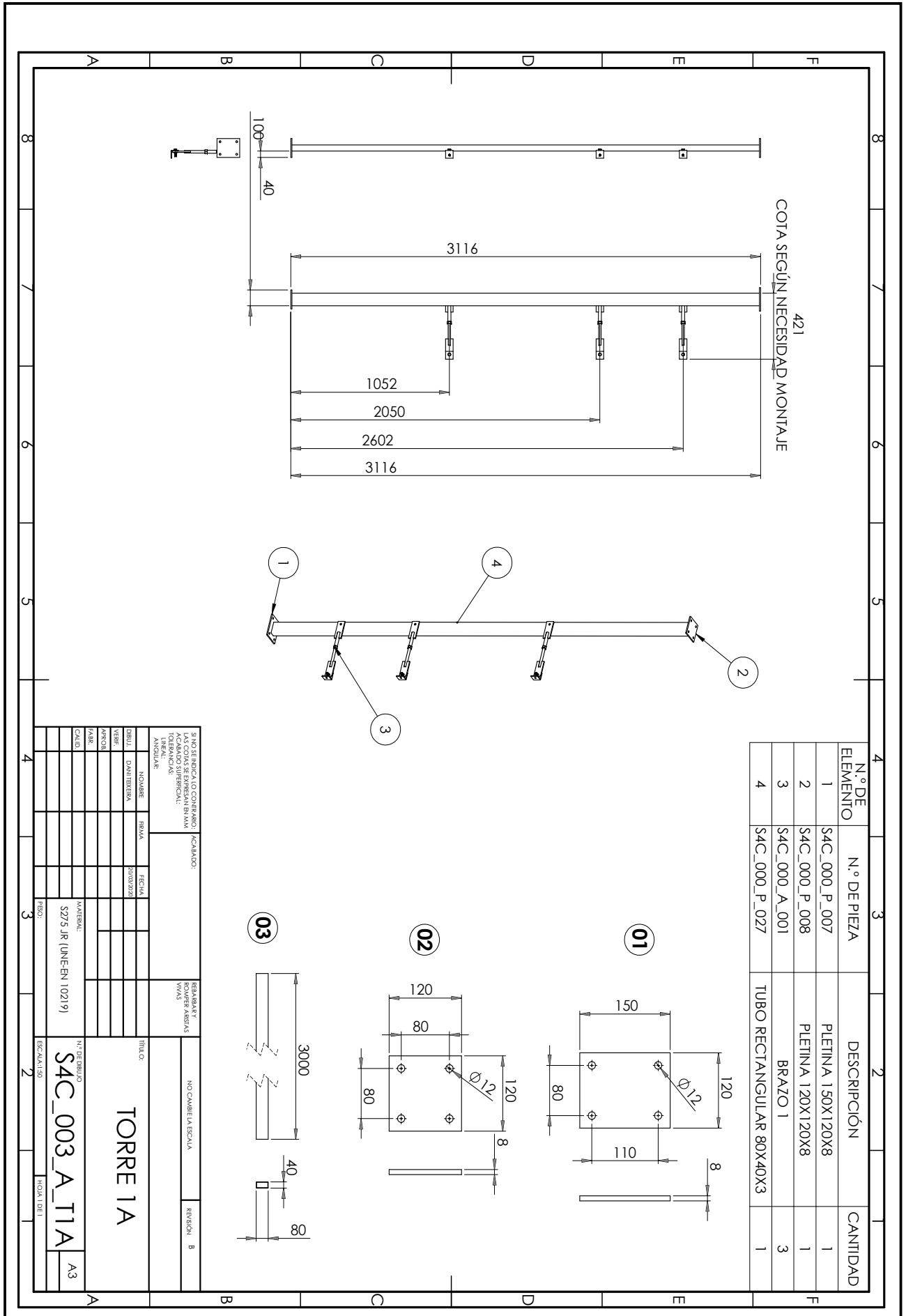

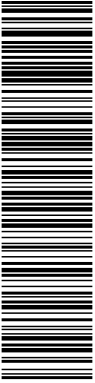

Esta es una copia impresa del documento electrónico (Ref: 2035709\_Q6A0D-IG005-FUKDA\_B2FC5B576362145B181E1E0394E98D957E6C27C) generada con la aplicación informática Firmador. El documento está FIRMADO. Mediante el código de verificación puede comprobar la validez de la firma electrónica de los documentos firmados en la dirección web: <https://seuelectronica.com/ella.cat/portal/verificar/Documentos.do> Firmas previas invalidadas.

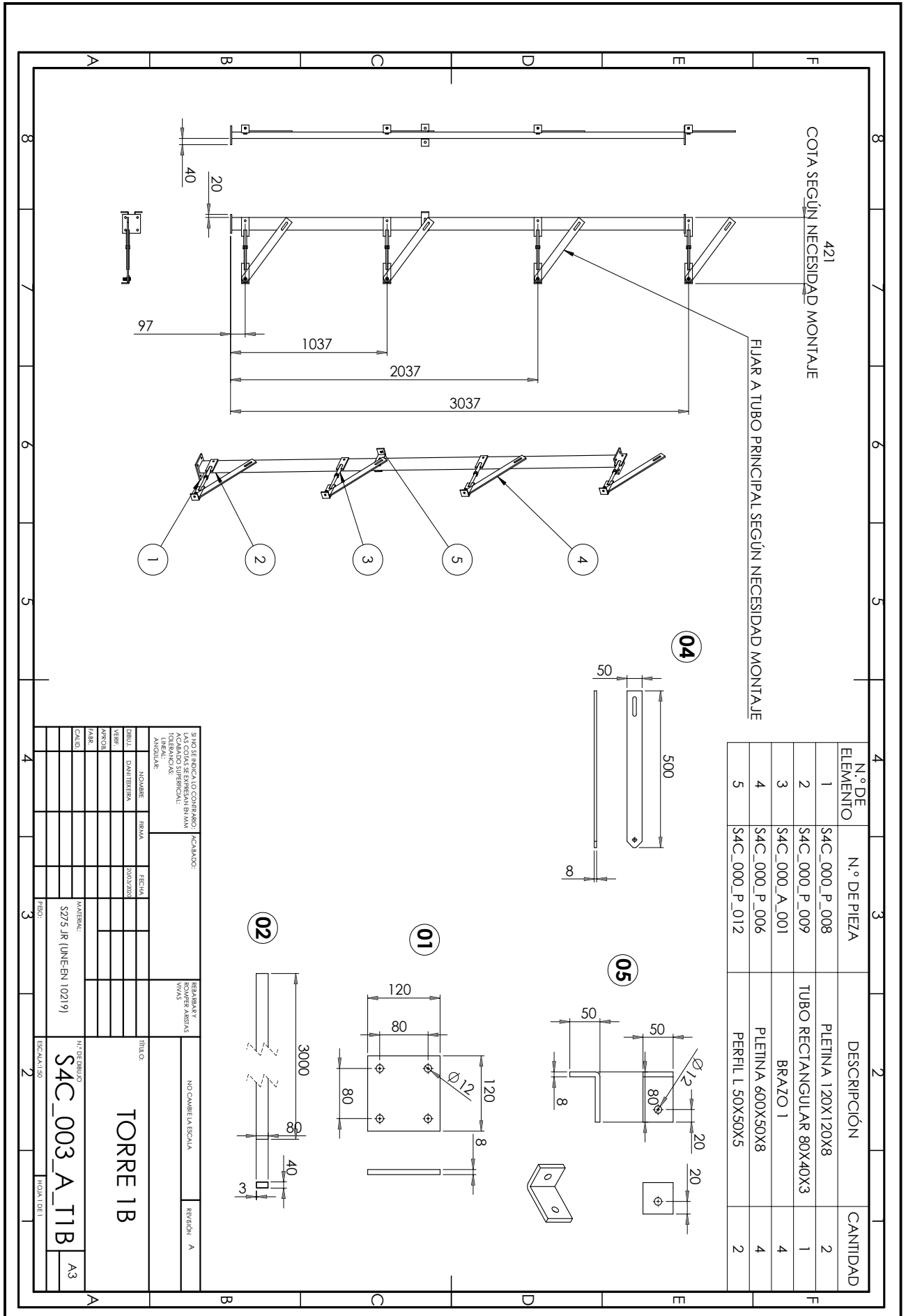

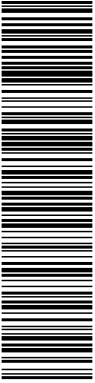

Esta es una copia impresa del documento electrónico (Ref: 2035709\_Q6A0D-IG005-FUKDA\_B2FC5B587E327C) generada con la aplicación informática Firmadoc. El documento está FIRMADO. Mediante el código de verificación puede comprobar la validez de la firma electrónica de los documentos firmados en la dirección web: https://seuelectronica.com/ella.cat/portal/verificar/Documentos.do Firmas previas invalidadas.

N.º DE ELEMENTO	N.º DE PIEZA	DESCRIPCIÓN	CANTIDAD
1	S4C_000_P_008	PLETINA 120X120X8	2
2	S4C_000_P_009	TUBO RECTANGULAR 80X40X3	1
3	S4C_000_A_001	BRAZO 1	3
4	S4C_000_P_006	PLETINA 600X50X8	3
5	S4C_000_P_012	PERFIL L 50X50X5	2

SINO SE INDICA LO CONTRARIO, ACABADO: LAS CODAS SE EXPRESAN EN MM		REBARBAR Y ROMPER ARISTAS VIVAS		NO CAMBIE LA ESCALA		REVISION A	
ACABADOS SUPERFICIALES: TUBERIAS: ANGULAR:							
NOMBRE:	TRAMA:	FECHA:					
DISEÑADOR:							
VERIF:							
APROB:							
ZAR:							
CLAD:							
MATERIAL: S275 JR (UNE-EN 10219)			N.º DE BUBILLO S4C_003_A_T1C		A3		
TIPO:			ESCALA:		HOGA 1 DE 1		

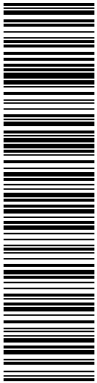

Esta es una copia impresa del documento electrónico (Ref: 2035709\_Q6A0D-IG005-FUKDA\_B2FC5B587B3262145B181E43394E98D957E6C27C) generada con la aplicación informática Firmados. El documento está FIRMADO. Mediante el código de verificación puede comprobar la validez de la firma electrónica de los documentos firmados en la dirección web: <https://seuelectronica.com/ella.cat/portal/verificarDocumentos.do> Firmas previas invalidadas.

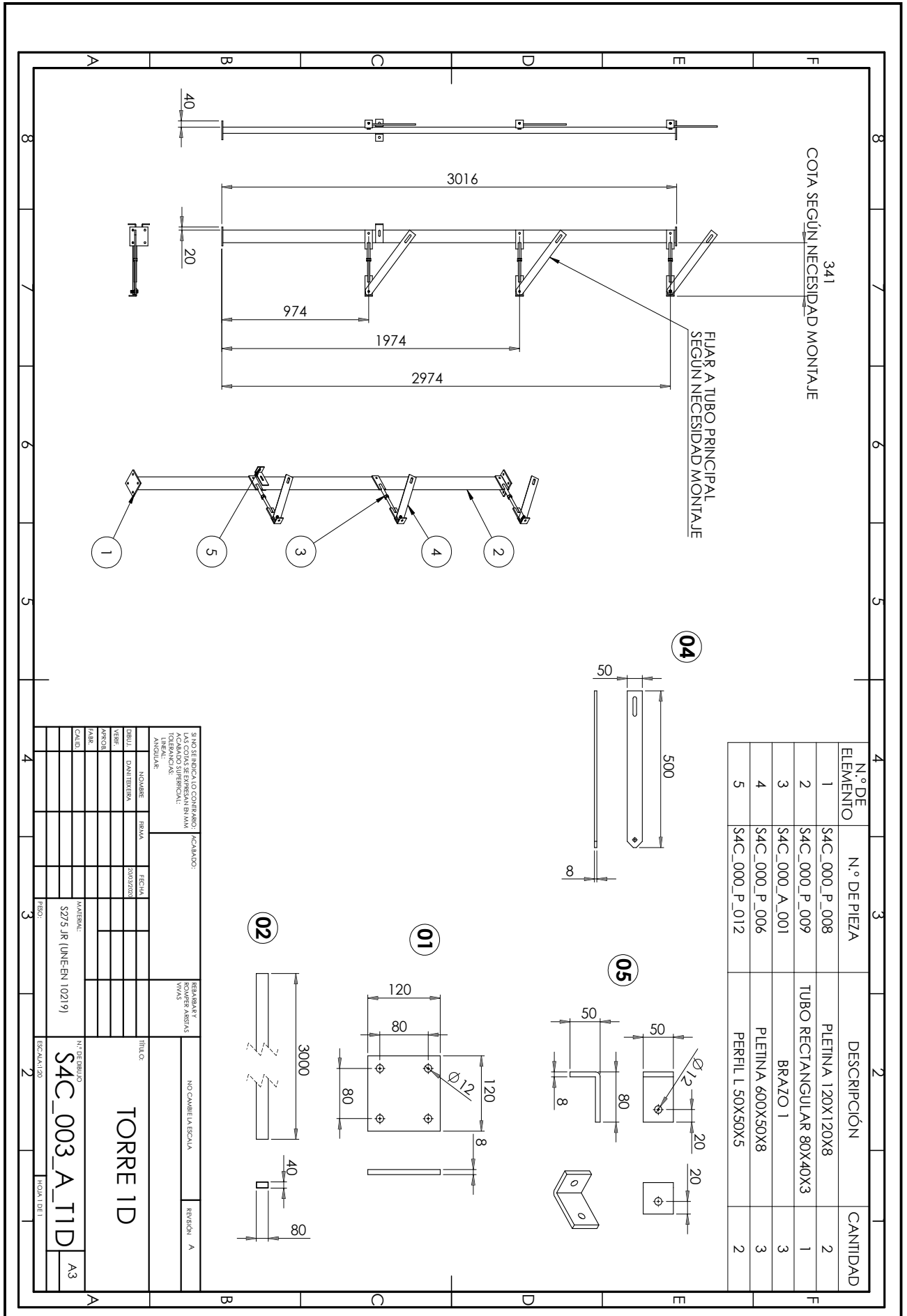



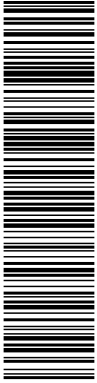

Esta es una copia impresa del documento electrónico (Ref: 2035709\_Q6A0D-IG005-FUKDA\_B2FC5B587B362145B34E98D957E6C27C) generada con la aplicación informática Firmados. El documento está FIRMADO. Mediante el código de verificación puede comprobar la validez de la firma electrónica de los documentos firmados en la dirección web: <https://seuelectronica.com/ella.cat/portal/verificarDocumentos.do> Firmas previas invalidadas.

N.º DE ELEMENTO	N.º DE PIEZA	DESCRIPCIÓN	CANTIDAD
1	S4C_000_P_008	PLETINA 120X120X8	1
2	S4C_000_P_011	TUBO RECTANGULAR 80X40X3	1
3	S4C_000_A_001	BRAZO 1	1
4	S4C_000_P_012	PERFIL L 50X50X5	4
5	S4C_000_A_002	BRAZO 2	1

SIN SERIFICADO CONTRATO: ACABADO:		REPARAR Y	
LAS COTAS SE EXPRESAN EN MM		ROMPER ARISTAS	
TOLERANCIAS		VIVAS	
ANGULAR:		NO CAMBIE LA ESCALA	
NOMBRE:		REVISION: 8	
DISEÑADOR:		TÍTULO:	
VERIFICADOR:		TORRE IE	
APROBADOR:		N.º DE BUBILLO:	
ZÁBR:		S4C_003_A_11E	
CALIB:		ESCALA: 1:1	
MATERIAL:		HOGAL DE I:	
S275 JR (UNE-EN 10219)		A3	
RISQ:			

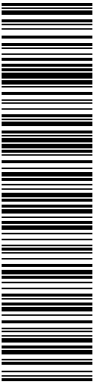

Esta es una copia impresa del documento electrónico (Ref: 2035709\_Q6A0D-IG005-FUKDA\_B2FC5B587B362141B3141E18394E98D957E6C27C) generada con la aplicación informática Firmador. El documento está FIRMADO. Mediante el código de verificación puede comprobar la validez de la firma electrónica de los documentos firmados en la dirección web: https://seuelectronica.com/ella.cat/portal/verificarDocumentos.do Firmas previas invalidadas.

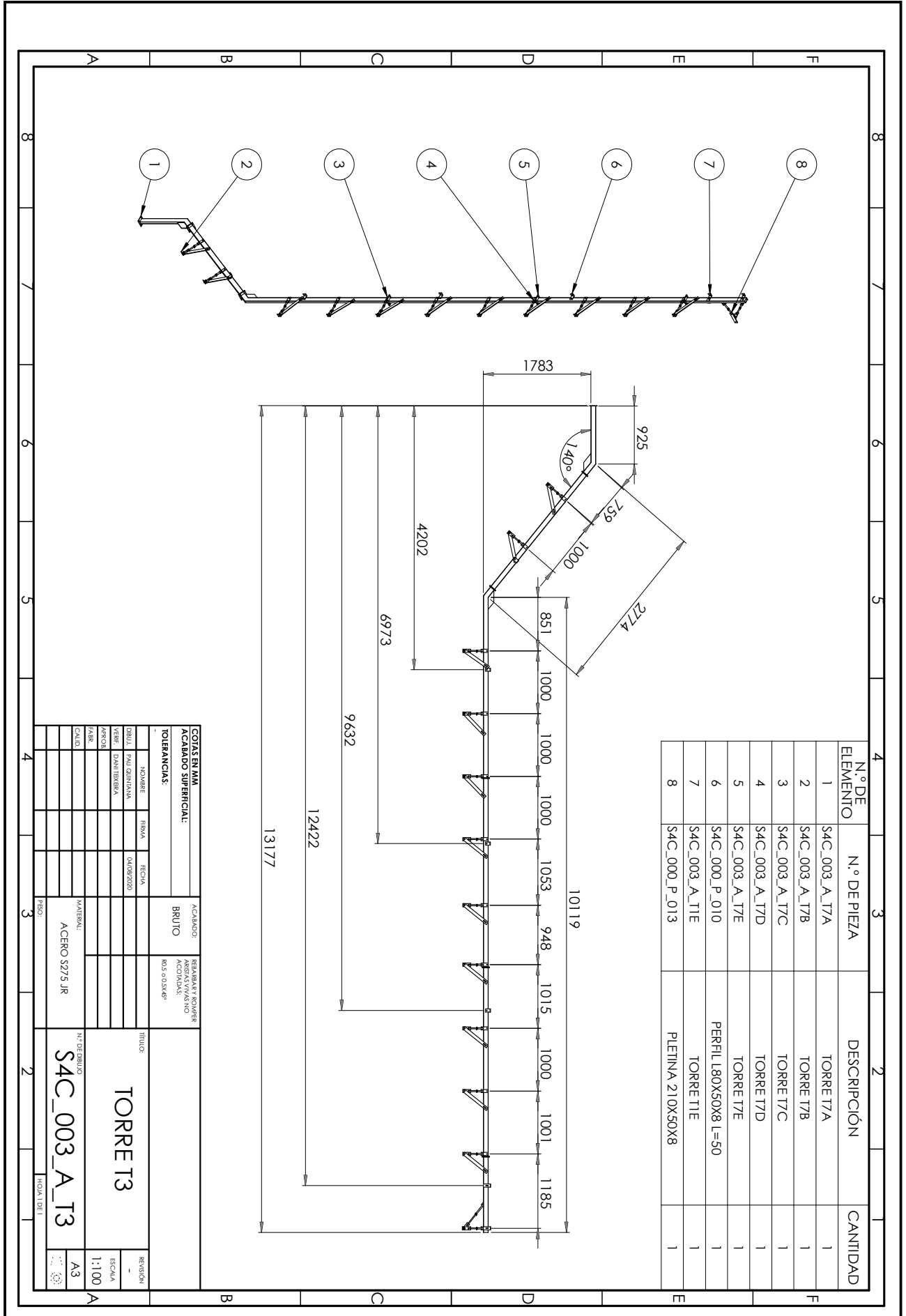

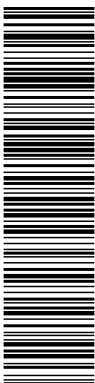

Esta es una copia impresa del documento electrónico (Ref: 2035709\_Q6A0D-IG005-FUKDA\_B2FC5B5B7B36214EB3481E3094E98D957E6C27C7C) generada con la aplicación informática Firmadoc. El documento está FIRMADO. Mediante el código de verificación puede comprobar la validez de la firma electrónica de los documentos firmados en la dirección web: <https://seuelectronica.com/ella.cat/portal/verificarDocumentos.do> Firmas previas invalidadas.

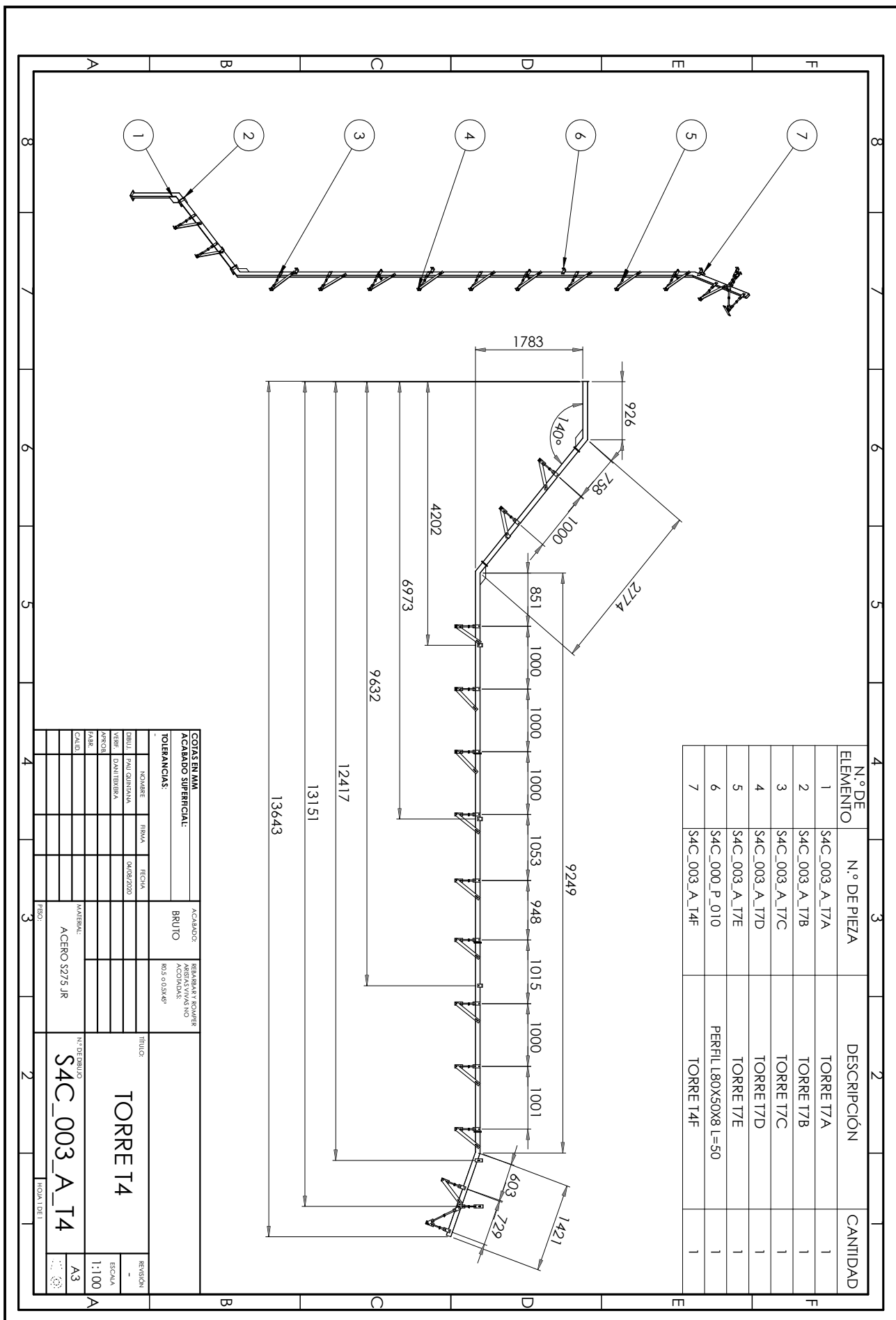

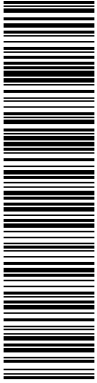

Esta es una copia impresa del documento electrónico (Ref: 2035709\_Q6A0D-IG005-FUKDA\_B2FC5B587B362145B318E103394E98D957E6C2C7C) generada con la aplicación informática Firmadoc. El documento está FIRMADO. Mediante el código de verificación puede comprobar la validez de la firma electrónica de los documentos firmados en la dirección web: https://seuelectronica.com/ella.cat/portal/verificar/Documentos.do Firmas previas invalidadas.

COJA SEGÚN NECESIDAD DE MONTAJE

N.º DE ELEMENTO	N.º DE PIEZA	DESCRIPCIÓN	CANTIDAD
1	S4C_000_P_008	PLETINA 120X120X8	1
2	S4C_003_P_006_T4	TUBO RECTANGULAR 80X40X3	1
3	S4C_000_A_003	BRAZO 3	2
4	S4C_000_P_012	PERFIL L 50X50X5	2
5	S4C_000_P_006	PLETINA 600X50X8	1
6	S4C_000_A_001	BRAZO 1	2
7	S4C_000_A_002	BRAZO 2	1
8	S4C_000_P_013	PLETINA 210X50X8	1

**01**  $\phi 12$  120 80 80 80 80  
**02** 1200 40  
**03** 50 10 25 50  
**04**  $\phi 12$  50 80 80 20  
**05** 50 8 25 480 500 10 25 50  
**06** 170 20 210  $\phi 12$  50 8  
**07** 1674 210 734 456 330 160° 1421 404 729  
**08** 170 20 210  $\phi 12$  50 8

NO CAMBIE LA ESCALA		REPARAR Y ROMPER ASÍAS VIVAS	
TÍTULO:	REVISIÓN	ESCALA:	HOJA DEL 1
TORRE 4F		S4C_003_A_T4F	A3

NOMBRE	FECHA	REVISIÓN
FAUQUEYANA	09/09/2020	
DANI BERBERA		
ARCONI		
ZABR		
CAJALD		

SI NO SE ENCUENTRA EL CONTRASINCRONIZADO:  
 LAS CODAS SE ENTENDEN EN SU MISMA DIRECCIÓN.  
 ACABADO SUPERFICIAL:  
 01: BRANDEADO  
 02: BRANDEADO ANGULAR  
 03: BRANDEADO ANGULAR

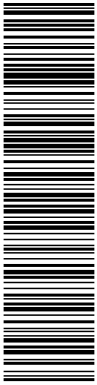

Esta es una copia impresa del documento electrónico (Ref: Q6A0D-IG005-FUKDA B2FC585B7B3621292614EB18131393649E398D657EC2C27C7C) generada con la aplicación informática Firmador. El documento está FIRMADO. Mediante el código de verificación puede comprobar la validez de la firma electrónica de los documentos firmados en la dirección web: <https://seuelectronica.com/ella.cat/portal/verificar/Documentos.do> Firmas previas invalidadas.

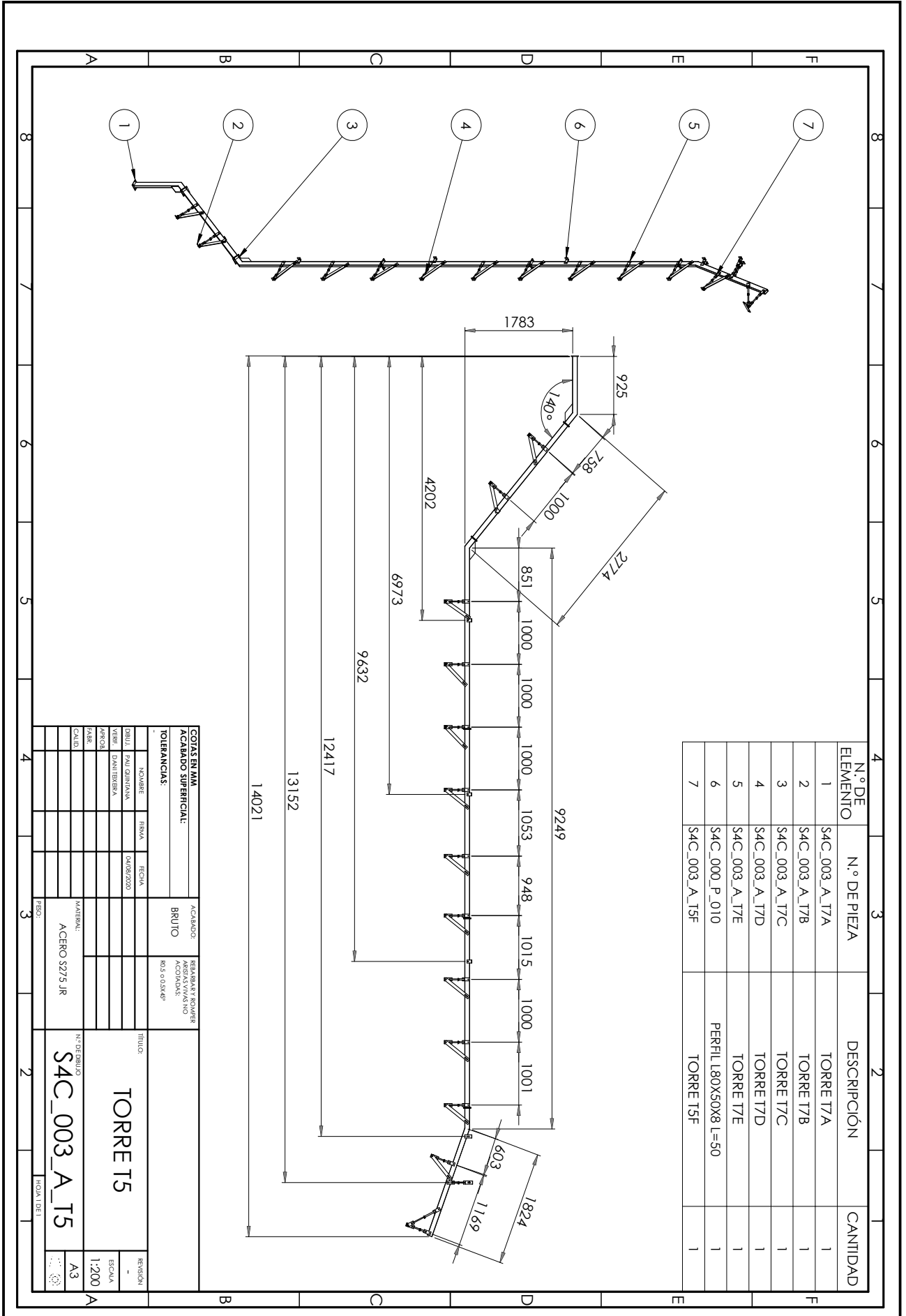

<b>COITATENAM</b> ACABADO SUPERFICIAL: TOLERANCIAS:		ACABADO: BRUTO TOLERANCIAS: ±0.5mm	REBARBAS Y QUEDAS ACOBIAMAS: R0.5 = 0.5x45°	TÍTULO: <b>TORRE T5</b>	
NOBRES: PAU GUBERNAM: VERB: DANIERBERNA: APROCH: ZARB: CALID:	DATA: 04/08/2020	MATERIAL: ACERO S275 JR		Nº DE DIBUJO: <b>S4C_003_A_T5</b>	REVISIÓN: ESCALA: 1:200 A3

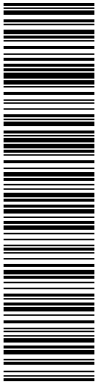

Esta es una copia impresa del documento electrónico (Ref: 2035709\_Q6A0D-IG005-FUKDA\_B2FC5B587B362145B181E13394E98D957E6C27C) generada con la aplicación informática Firmados. El documento está FIRMADO. Mediante el código de verificación puede comprobar la validez de la firma electrónica de los documentos firmados en la dirección web: <https://seuelectronica.com/ella.cat/portal/verificar/Documentos.do> Firmas previas invalidadas.

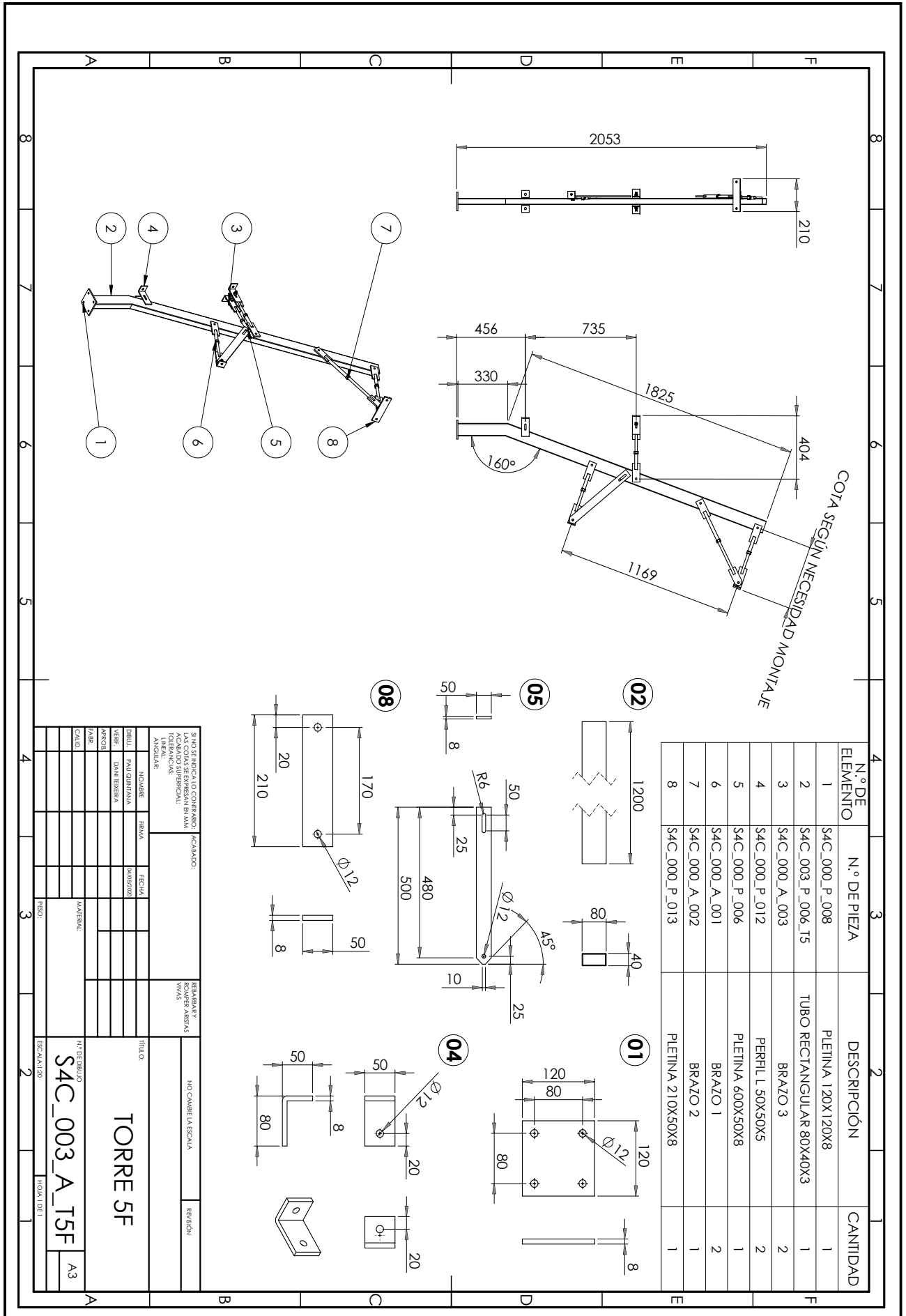

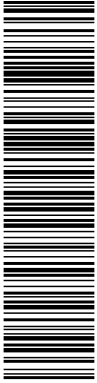

Esta es una copia impresa del documento electrónico (Ref: 203575709\_Q6A0D-IG005-FUKDA\_B2FCB587B53621392614EB181E13364E98D957E6C2C27C) generada con la aplicación informática Firmador. El documento está FIRMADO. Mediante el código de verificación puede comprobar la validez de la firma electrónica de los documentos firmados en la dirección web: <https://seuelectronica.com/ella.cat/portal/verificarDocumentos.do> Firmas previas invalidas.

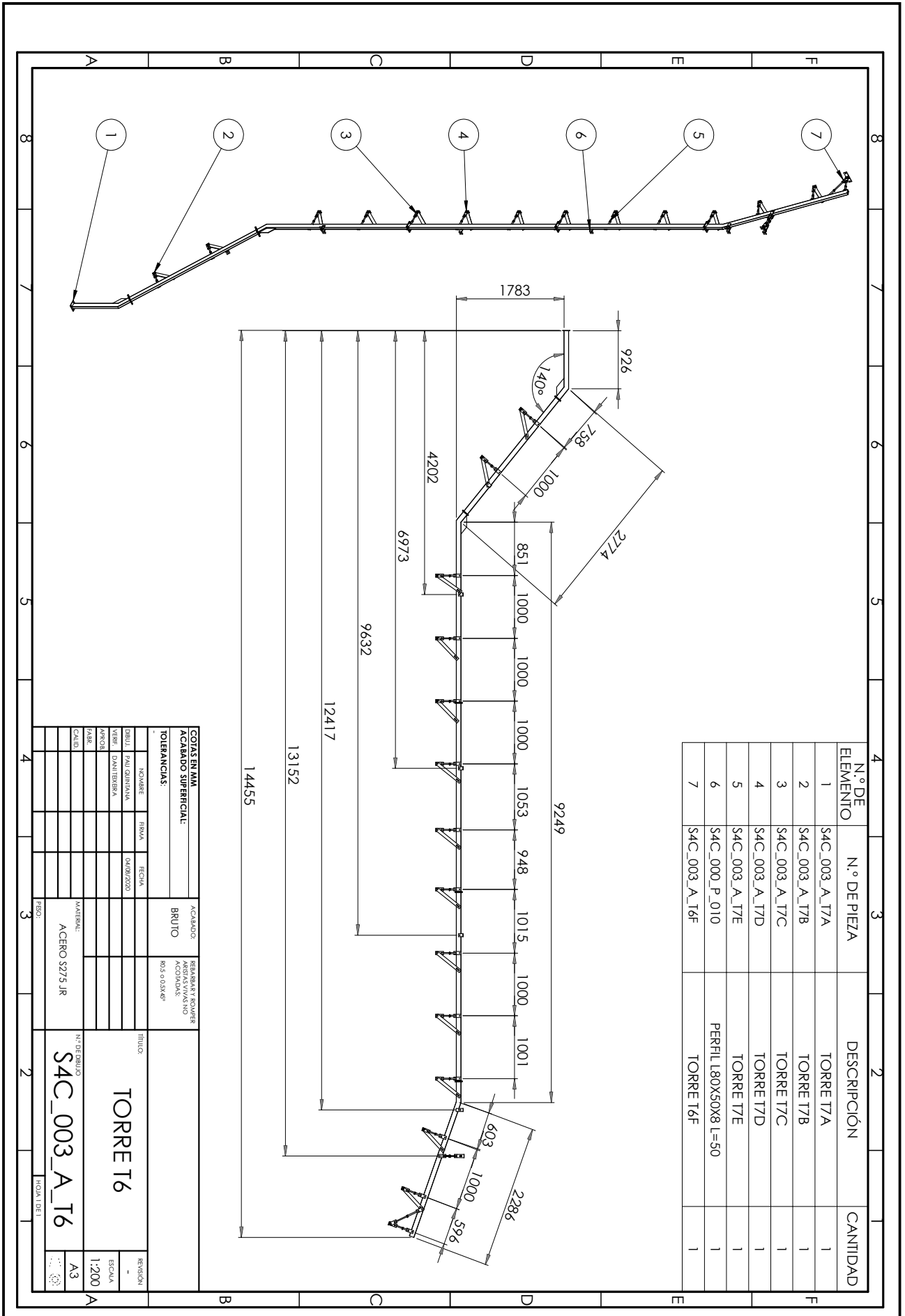

<b>COIASANAM</b> <b>ACABADO SUPERFICIAL:</b> TOLERANCIAS:		<b>ACABADO:</b> BRUTO TOLERANCIAS:	REBARBAR Y ROQUES ACOPLAMENTS R05 = 0.05x4º	TÍTULO: <b>TORRE T6</b>	REVISIÓN: ESCALA: 1:200
NOVIEMBRE PAU GUINERMAN DANI TERESA ZABR CALD	RIMA 04/09/2020	MATERIAL: ACERO S275 JR	N.º DE DIBUJO: <b>S4C_003_A_T6</b>	N.º DE REVISIÓN: A3	HOGAL DE I

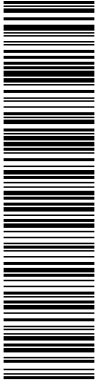

Esta es una copia impresa del documento electrónico (Ref: 2035709\_Q6A0D-IG005-FUKDA\_B2FC58578362145B181E10394E98D657E6C2C7C) generada con la aplicación informática Firmadoc. El documento está FIRMADO. Mediante el código de verificación puede comprobar la validez de la firma electrónica de los documentos firmados en la dirección web: <https://seuelectronica.com/ella.cat/portal/verificar/Documentos.do> Firmas previas invalidadas.

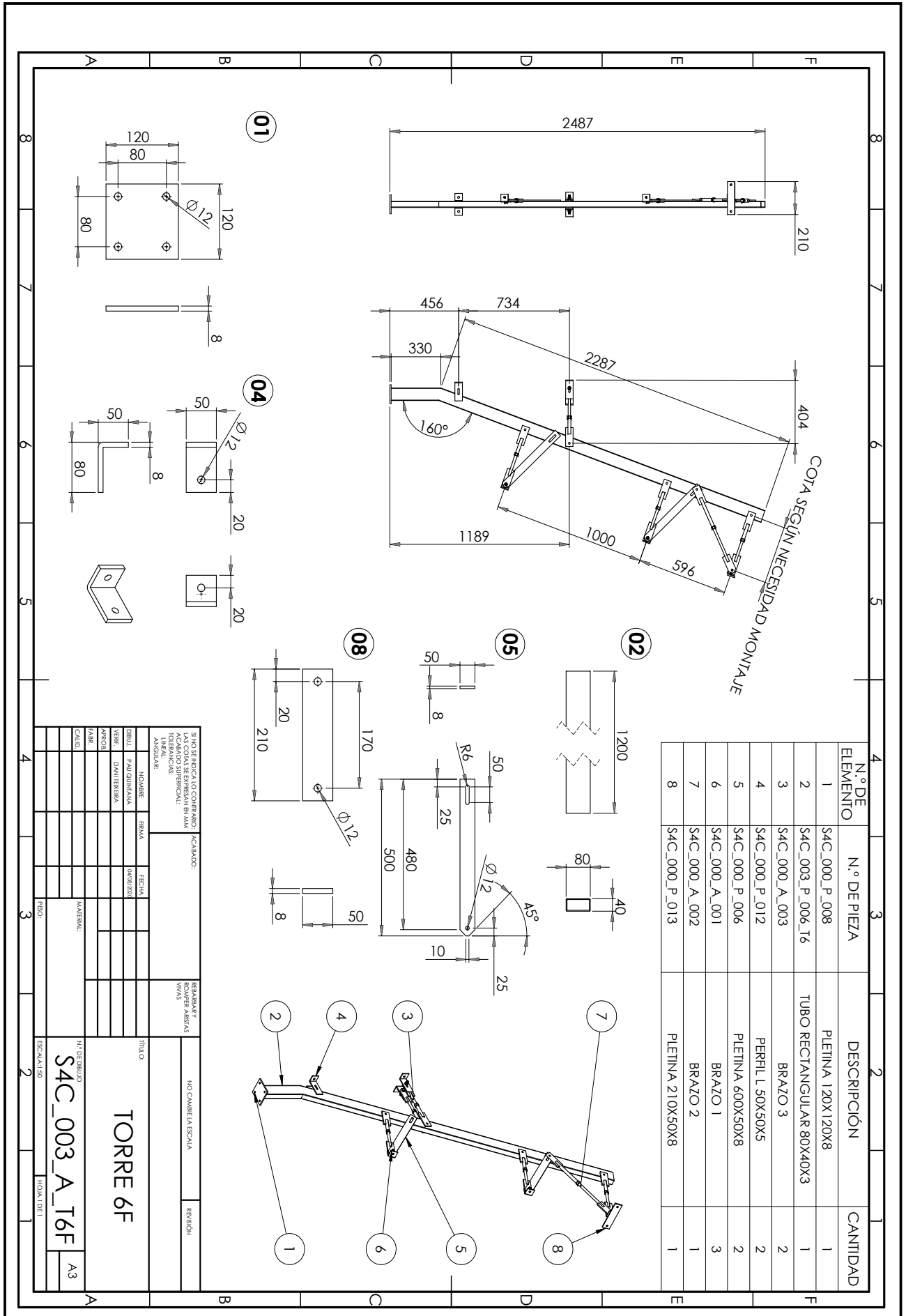

SINO SE INDICA LO CONTRARIO, ACABADO: LAS CODAS SE ENTENDEN EN MM ACABADO SUPERFICIAL: TORNILLOS TORNILLOS ANGULAR:		REPARAR Y ROMPER ARISTAS VIVAS	
NO CAMBIE LA ESCALA		REVISION	
NOMBRE	TRAMA	FECHA	TITULO
PAULIQUERIA		04/09/2021	TORRE 6F
DAUTERBA			
APROB.			
ZARZ			
CAJALD			
MATERIAL:		N.º DE BARRILLO	
		S4C_003_A_T6F	
		ESCALA: 1:50	
		HOGA 1 DE 1	
		A3	



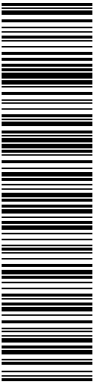

Esta es una copia impresa del documento electrónico (Ref: 203575709\_Q6A0D-IG005-FUKDA\_B2FC5E587B5B14E814E13394E98D957E9C27C) generada con la aplicación informática Firmadoc. El documento está FIRMADO. Mediante el código de verificación puede comprobar la validez de la firma electrónica de los documentos firmados en la dirección web: <https://seuelectronica.com/ella.cat/portal/verificarDocumentos.do> Firmas previas invalidas.

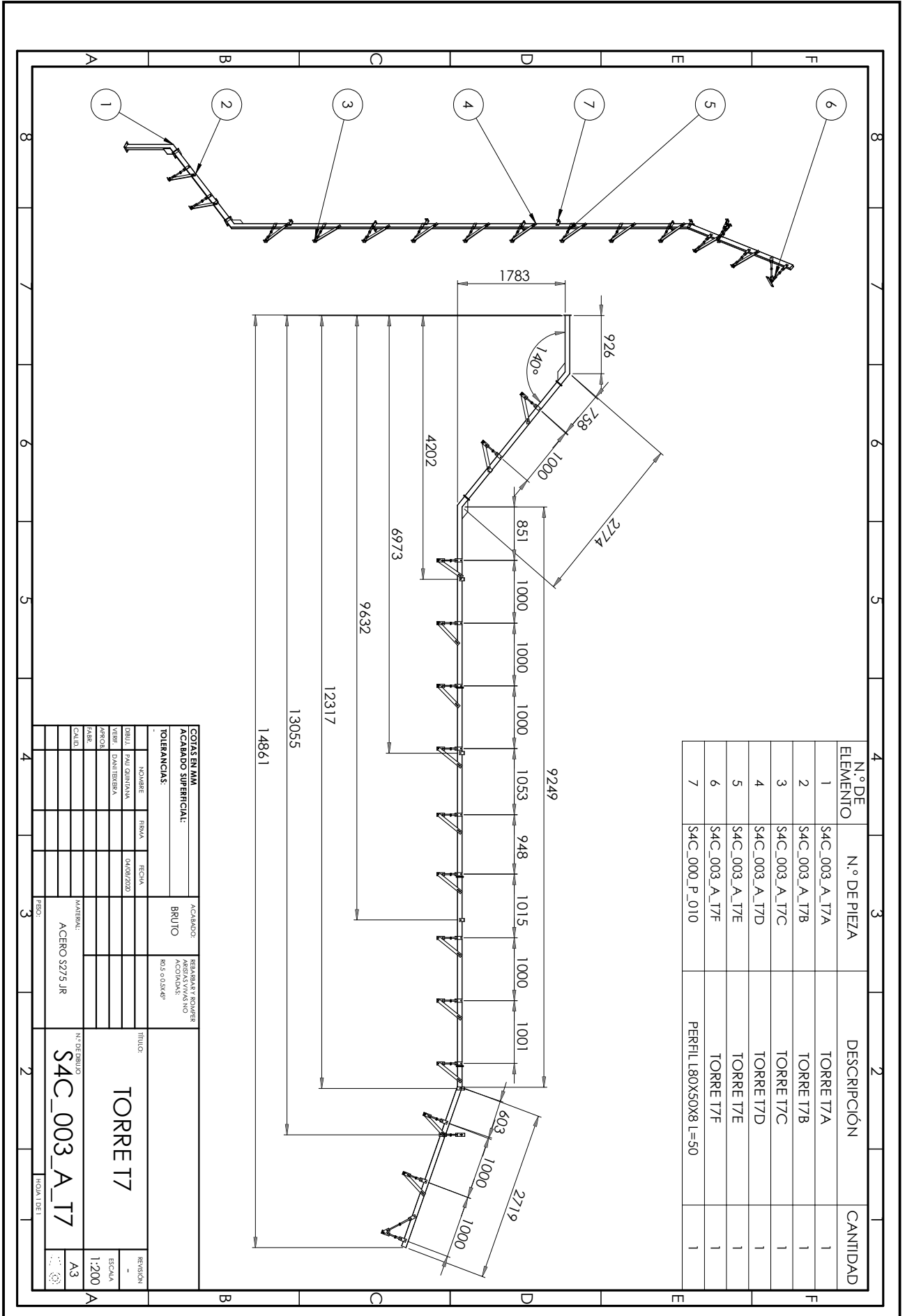

<b>COIASANAM</b> ACABADO SUPERFICIAL: TOLERANCIAS:		ACABADO: BRUTO TOLERANCIAS: R05 = 0.05X45°	REBARBAS Y QUEDAR ACOJINADOS R05 = 0.05X45°	TÍTULO: <b>TORRE T7</b>	REVISIÓN: ESCALA: 1:200
NOVIEMBRE PAU GUINERMAN DISEÑO DANIEL BERBA ARQUITECTO ZARBE CALAD	FEBRERO 04/09/2020	MATERIAL: ACERO S275 JR	N.º DE DIBUJO: <b>S4C_003_A_T7</b>	N.º DE REVISIÓN: A3	HOJA 1 DE 1

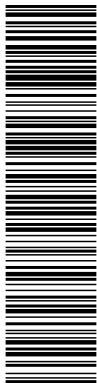

Esta es una copia impresa del documento electrónico (Ref: 2035709\_Q6A0D-IG005-FUKDA\_B2FC5B587362145B3181E0394E98D957E6C27C) generada con la aplicación informática Firmados. El documento está FIRMADO. Mediante el código de verificación puede comprobar la validez de la firma electrónica de los documentos firmados en la dirección web: <https://seuelectronica.com/ella.cat/portaf/portal/verificarDocumentos.do> Firmas previas invalidadas.

The drawing shows a tower structure with various components and dimensions. Callout 1 points to a diamond-shaped detail, callout 2 to a horizontal beam, and callout 3 to a vertical post. Callout 01 points to a square detail with a hole, and callout 03 points to a trapezoidal detail.

N.º DE ELEMENTO	N.º DE PIEZA	DESCRIPCIÓN	CANTIDAD
1	S4C_000_P_008	PLETINA 120X120X8	2
2	S4C_003_P_001	TUBO RECTANGULAR 80X40X3	1
3	S4C_003_P_002	PLETINA 120X286X8	1

SIN SERIFICADO CONTRATO:		ACABADO:	
LAS CODIS SE EXPRESAN EN MM		RESERVAR SE	
TOLERANCIAS		ROMPER ASHTAS	
ANGULAR:		VIVAS	
NOMBRE:	TRAMA:	TÍTULO:	
DIRECCIÓN:	FECHA:	NO CAMBIE LA ESCALA	
VERSION:		REVISION: 8	
ZONA:			
CALEDA:			
MATERIAL:		N.º DE BILIBO	
S275 JR (UNE-EN 10219)		S4C_003_A_T7A	
TIPO:		ESCALA:	
RISO:		HORA DEL:	
		A3	

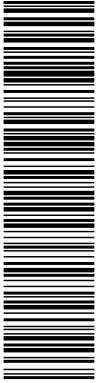

Esta es una copia impresa del documento electrónico (Ref: 2035709\_Q6A0D-IG005-FUKDA\_B2FC5B57B362145B3181E304E98D957E9C27C7) generada con la aplicación informática Firmadoc. El documento está FIRMADO. Mediante el código de verificación puede comprobar la validez de la firma electrónica de los documentos firmados en la dirección web: <https://seuelectronica.com/ella.cat/portal/verificarDocuments.do> Firmas previas invalidadas.

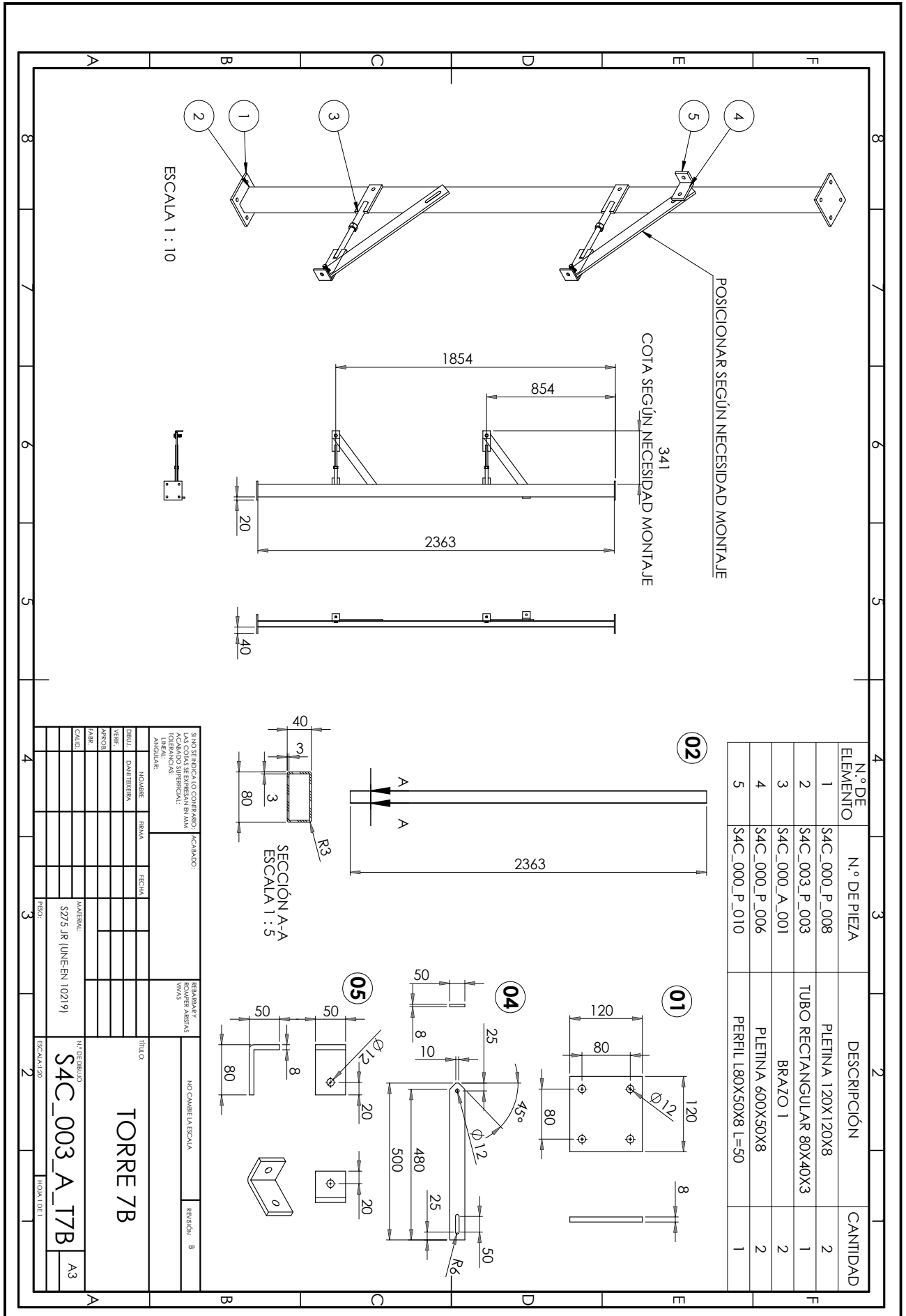

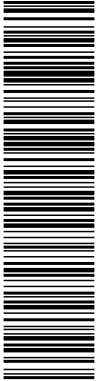

Esta es una copia impresa del documento electrónico (Ref: 2035709\_Q6A0D-IG005-FUKDA\_B2FC5B57B362145B3181E103394E98D957E3C27C) generada con la aplicación informática Firmados. El documento está FIRMADO. Mediante el código de verificación puede comprobar la validez de la firma electrónica de los documentos firmados en la dirección web: https://seuelectronica.com/ella.cat/portal/verificar/Documentos.do Firmas previas invalidadas.

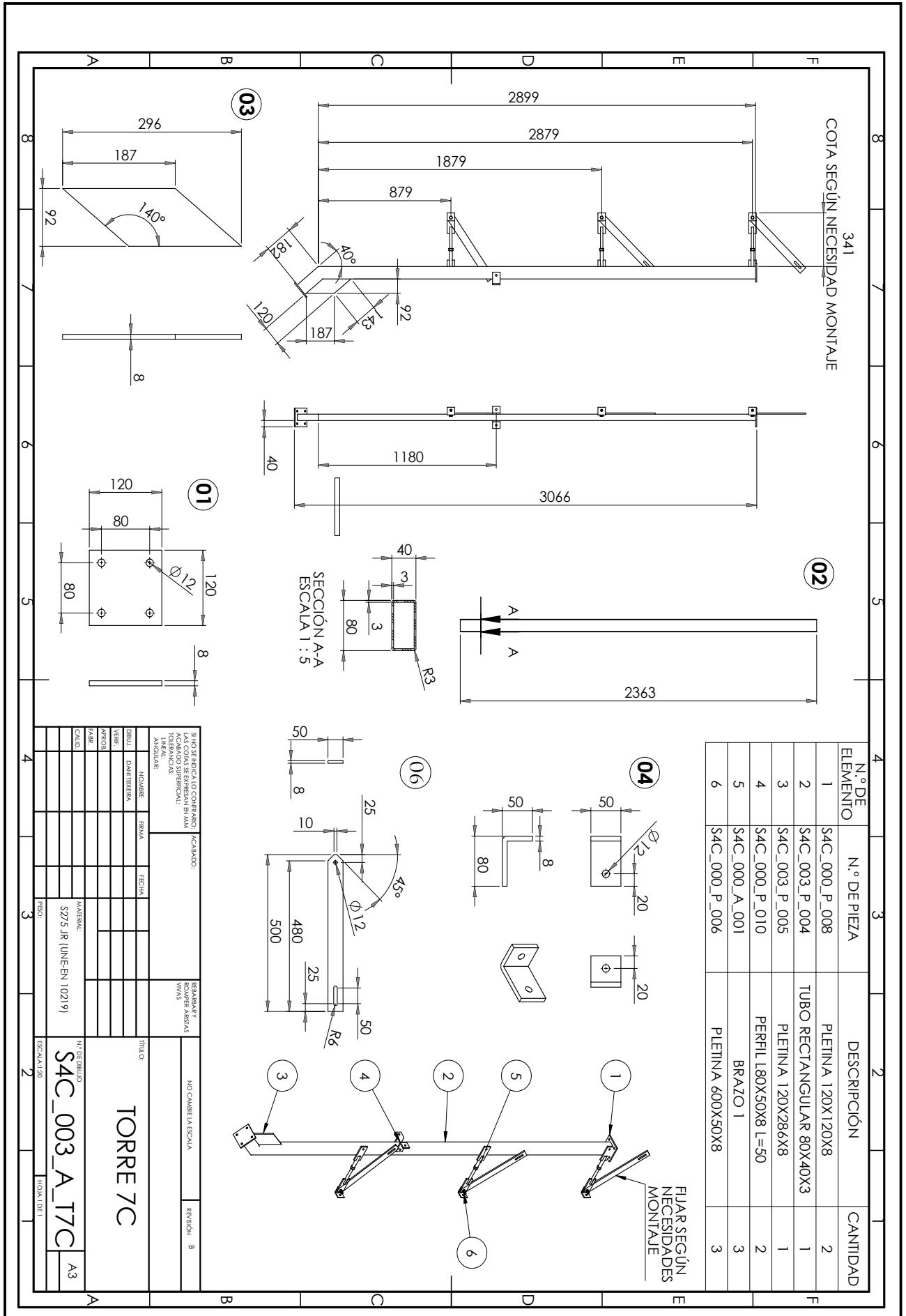

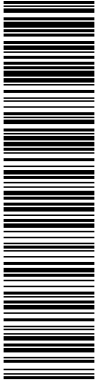

Esta es una copia impresa del documento electrónico (Ref: 2035709\_Q6A0D-IG005-FUKDA\_B2FC5B587B362145B3181E1E/3394E98D957EC27C) generada con la aplicación informática Firmador. El documento está FIRMADO. Mediante el código de verificación puede comprobar la validez de la firma electrónica de los documentos firmados en la dirección web: <https://seuelectronica.com/ella.cat/portal/verificar/Documentos.do> Firmas previas invalidadas.

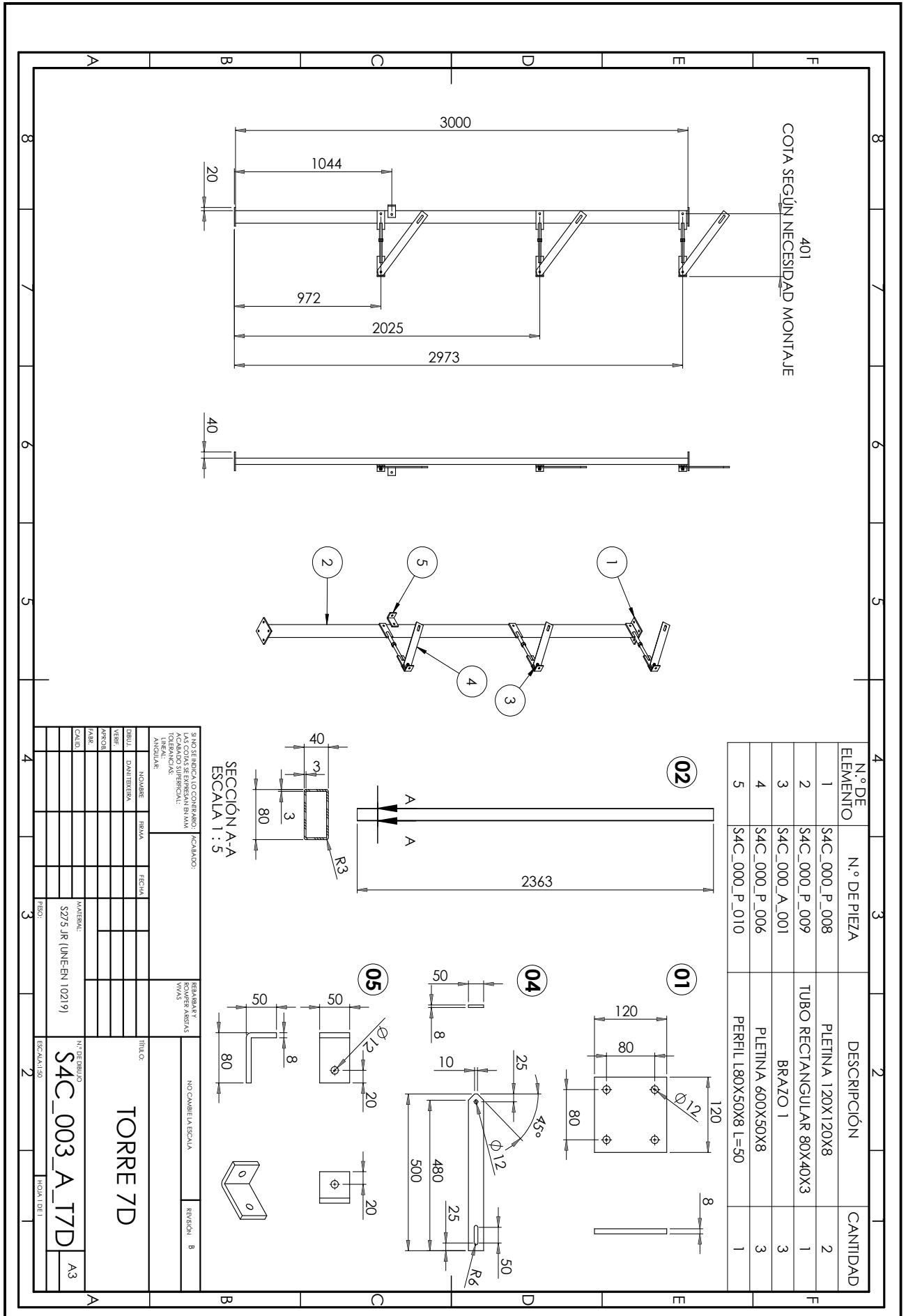

DOCUMENTO

Documento por Defecto: **PROJETE - VOLUMEN\_4**.pdf

IDENTIFICADORES

Fecha de entrada: **30/09/2021 11:48:00**, Número de la anotación: **38084**, Fecha de entrada: **30/09/2021 11:48:00**, Número de la anotación: **38084**, Fecha de entrada: **30/09/2021 11:48:00**, Número de la anotación: **38084**

OTROS DATOS

Código para validación: **Q6A0D-IG005-FUKDA**

Fecha de emisión: **10 de Noviembre de 2021 a las 11:47:51**

Página 46 de 51

FIRMAS

El documento ha sido firmado o aprobado por :

1.- 14\_Arquitecta coordinadora de Proyectos de l'AJUNTAMENT DE CORNELLÀ DE LLOBREGAT

.Firmado 03/10/2021 18:30

ESTADO

**FIRMADO**

03/10/2021 18:30



Esta es una copia impresa del documento electrónico (Ref: 2035709\_Q6A0D-IG005-FUKDA\_B2FC5B587B362145B3181E31E3394E9BDB57E3C27C) generada con la aplicación informática Firmados. El documento está FIRMADO. Mediante el código de verificación puede comprobar la validez de la firma electrónica de los documentos firmados en la dirección web: <https://seu.electronica.com/ella.cat/portal/verificarDocumentos.do> Firmas previas invalidadas.

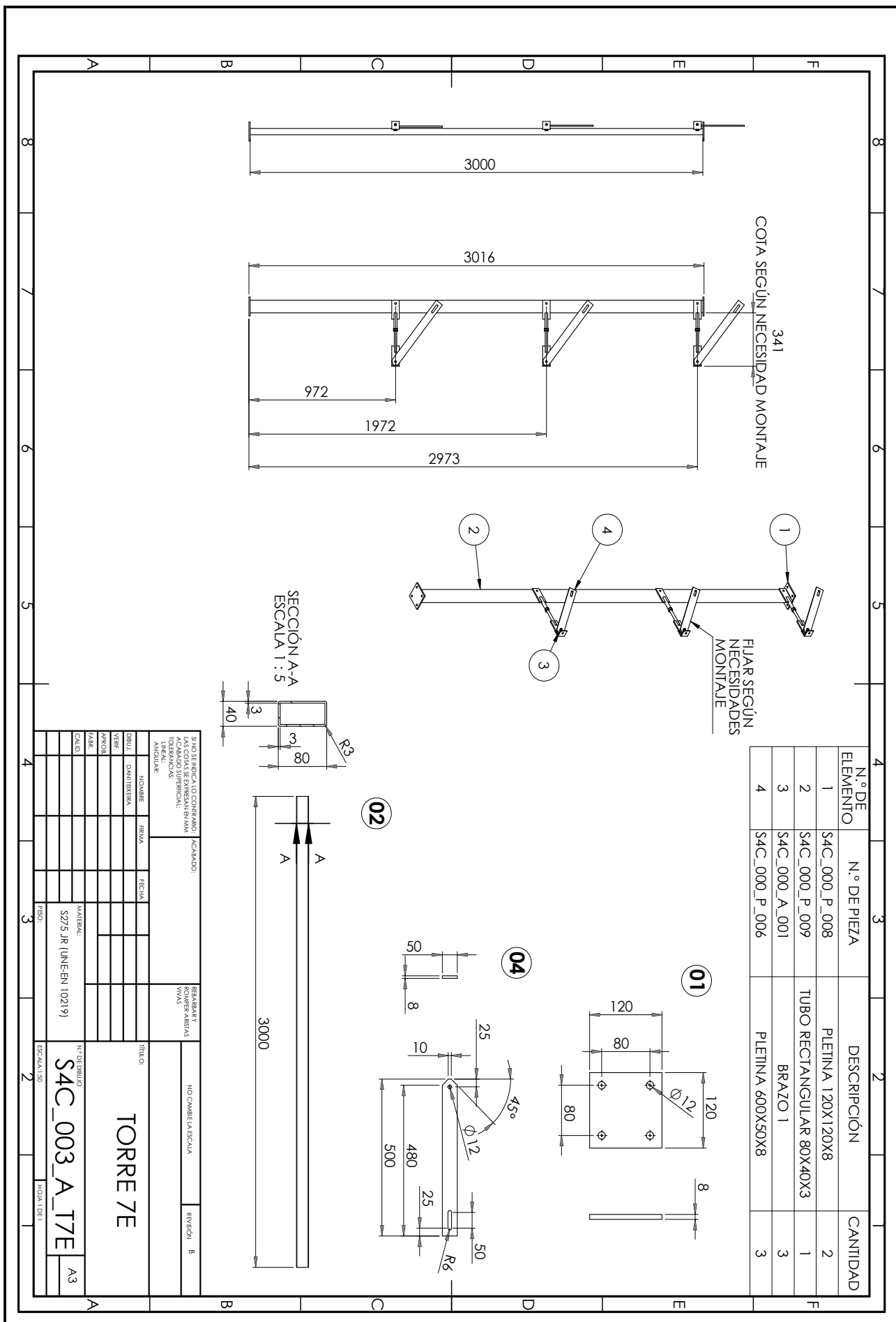

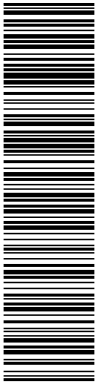

Esta es una copia impresa del documento electrónico (Ref: 2035709\_Q6A0D-IG005-FUKDA\_B2F5C5B5736214E834E98D657E3C27C) generada con la aplicación informática Firmador. El documento está FIRMADO. Mediante el código de verificación puede comprobar la validez de la firma electrónica de los documentos firmados en la dirección web: <https://seuelectronica.com/ella.cat/portal/verificarDocumentos.do> Firmas previas invalidas.

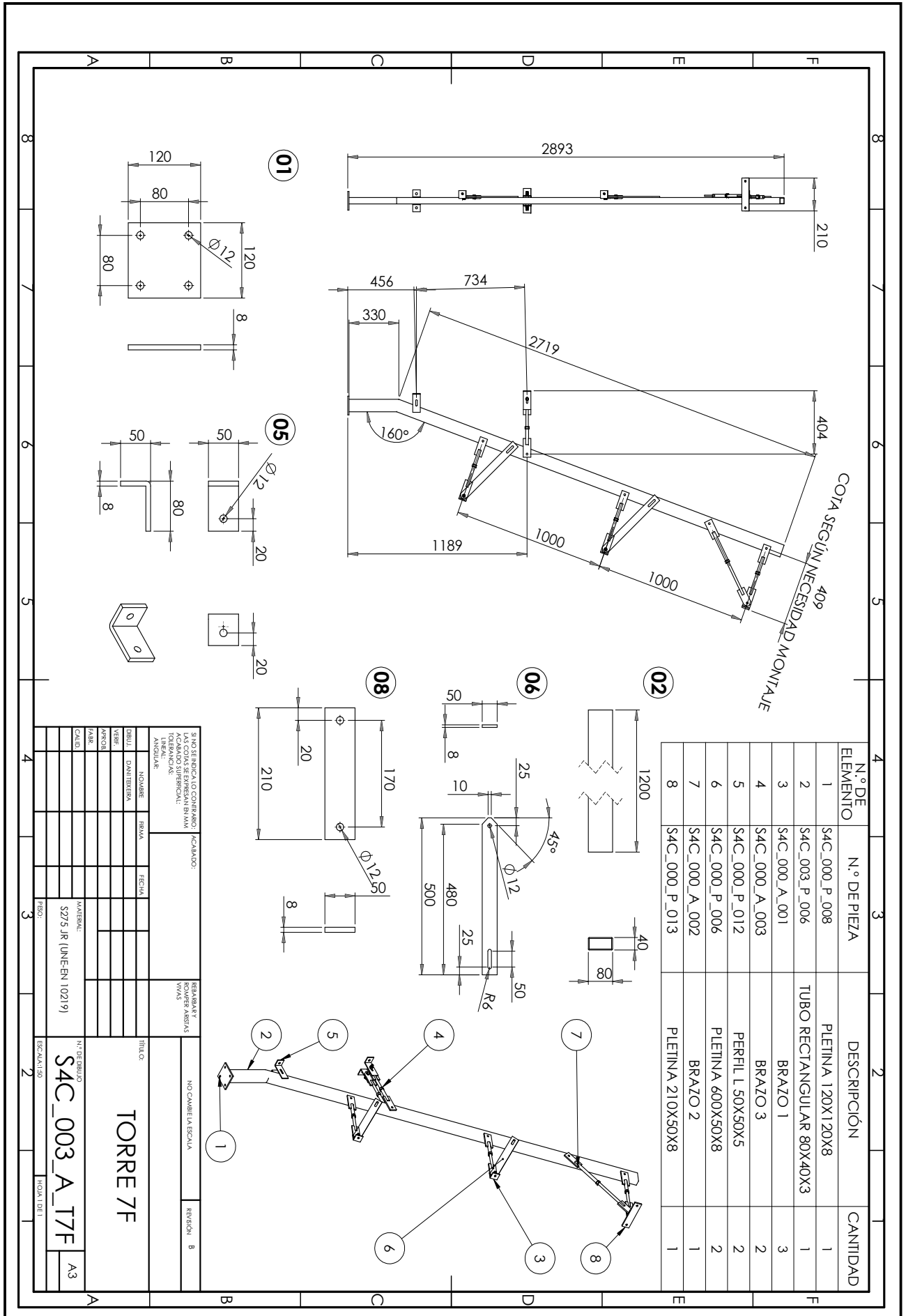

SACAR ESCALERA CONGRUO: ACABADO:		REPARAR:	
LAS CODAS SE ENTRENAN EN M...		ROMPER ASISTAS	
ACABADO SUPERFICIAL:		VIVAS	
TORNILLOS			
ANGULAR:			
NOMBRE:	TRAMA:	FECHA:	TÍTULO:
DIMENSIONES:			NO CAMBIE LA ESCALA
VERSIÓN:			REVISIÓN: 8
APROBADO:			
ZARAR:			
CALEDA:			
MATERIAL:			
S275 JR (UNE-EN 10219)			
N.º DE BUBILLO:			
S4C_003_A_77F			
ESCALA 1:50			
ESCALA 1:25			
ESCALA 1:10			
			A3

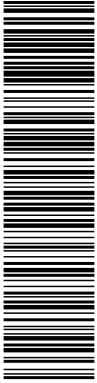

Esta es una copia impresa del documento electrónico (Ref: 2035709\_Q6A0D-IG005-FUKDA\_B2FC5B587B36214E834E18E03904E98D957E6C2C7C) generada con la aplicación informática Firmados. El documento está FIRMADO. Mediante el código de verificación puede comprobar la validez de la firma electrónica de los documentos firmados en la dirección web: <https://seuelectronica.com/ella.cat/portal/verificar/Documentos.do> Firmas previas invalidadas.

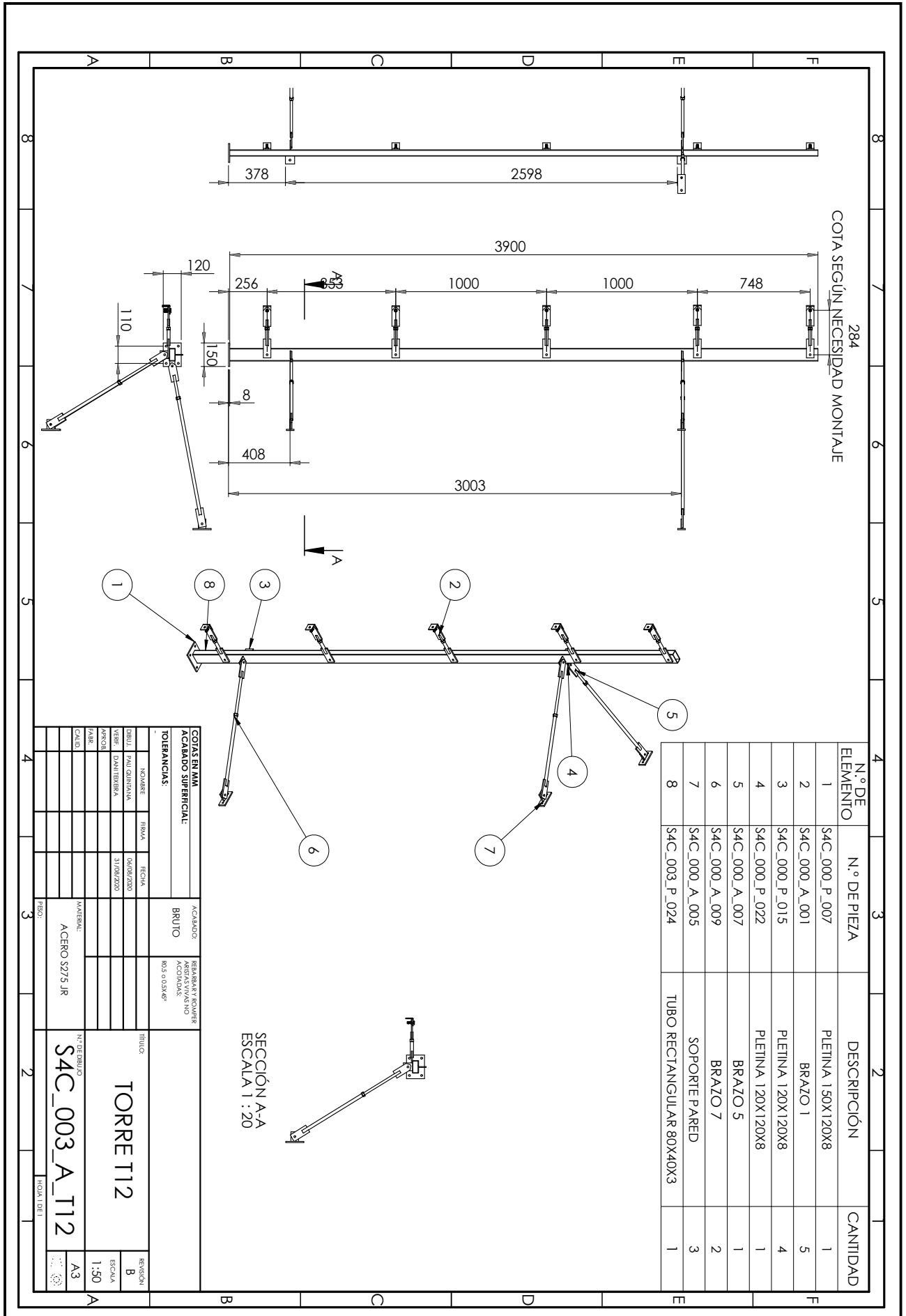



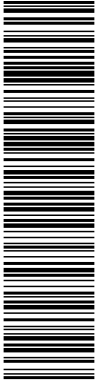

Esta es una copia impresa del documento electrónico (Ref: 203575709\_Q6A0D-IG005-FUKDA\_B2FC5B587B36214EB3181E30933964E98D9657E6C2C7C) generada con la aplicación informática Firmador. El documento está FIRMADO. Mediante el código de verificación puede comprobar la validez de la firma electrónica de los documentos firmados en la dirección web: <https://seuelectronica.com/ella.cat/portal/verificar/Documentos.do> Firmas previas inválidas.

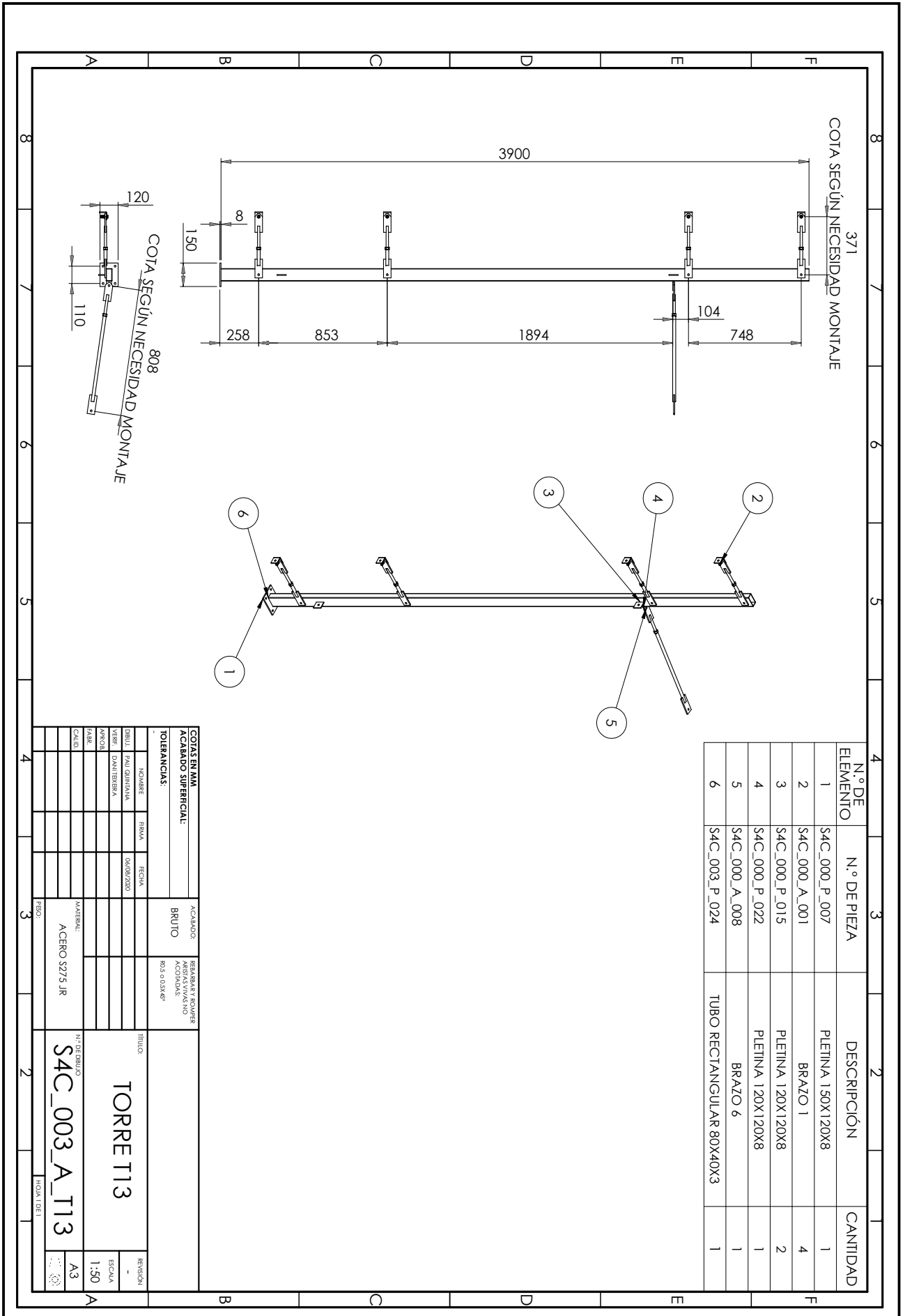

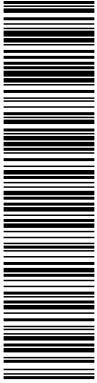

Esta es una copia impresa del documento electrónico (Ref: 2035709\_Q6A0D-IG005-FUKDA\_B2FC3587B57392714E8181E03904E98D957E6C27C) generada con la aplicación informática Firmados. El documento está FIRMADO. Mediante el código de verificación puede comprobar la validez de la firma electrónica de los documentos firmados en la dirección web: <https://seuelectronica.com/ella.cat/portal/verificar/Documentos.do> Firmas previas invalidadas.

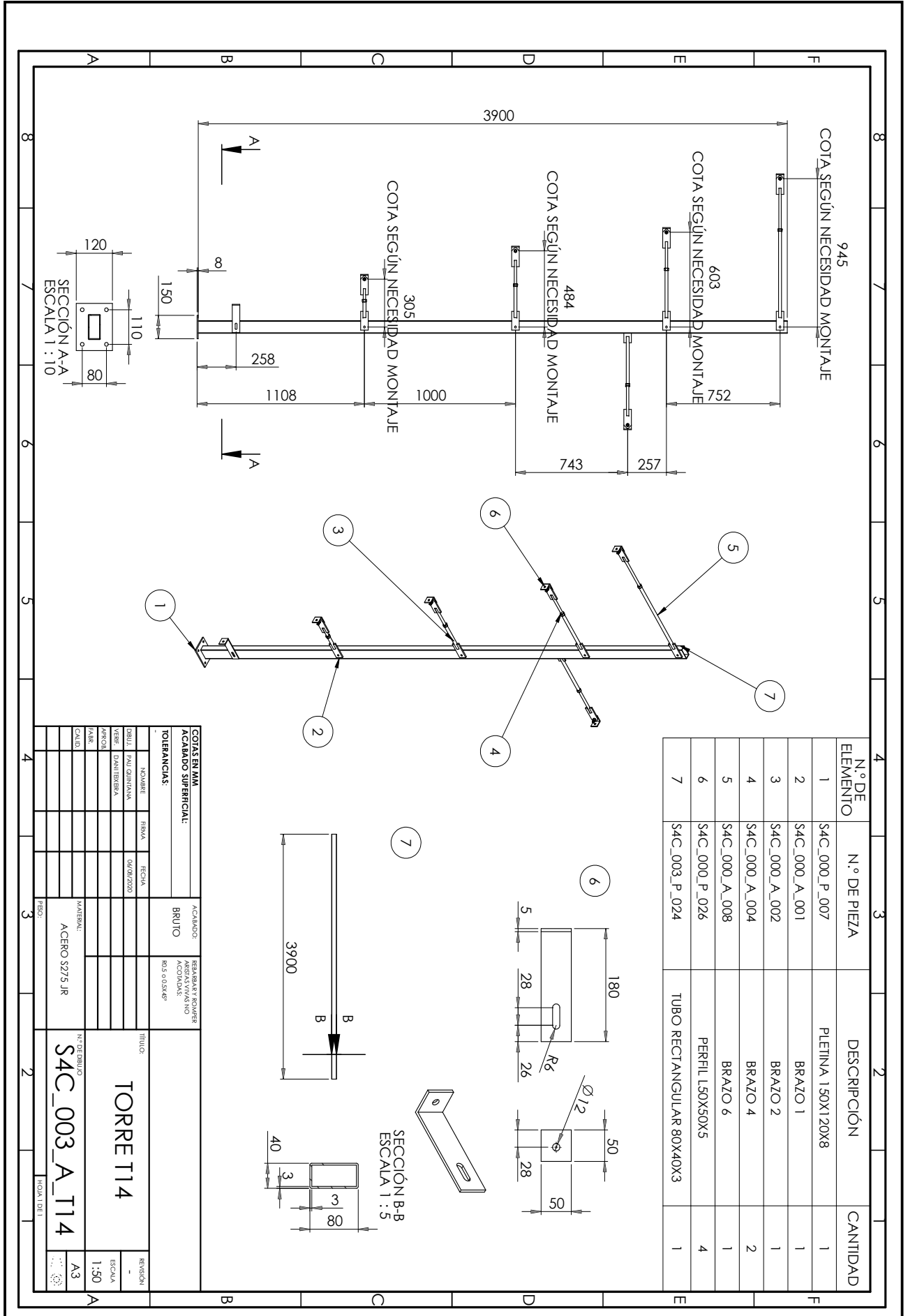

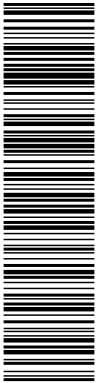

Esta es una copia impresa del documento electrónico (Ref: 2035709\_Q6A0D-IG005-FUKDA\_B2FC56587362145B181E181E03904E98D957E6C2C7C) generada con la aplicación informática Firmador. El documento está FIRMADO. Mediante el código de verificación puede comprobar la validez de la firma electrónica de los documentos firmados en la dirección web: <https://seuelectronica.com/ella.cat/portal/verificar/Documentos.do> Firmas previas invalidadas.

